PRECIO EN TODO EL PAIS
30 Centavos

LA NACION

Edición de 20 páginas

AÑO IX
TELEFONO INGLES 3113-3114
AGUSTINAS 1253-1269
SANTIAGO DE CHILE, SABADO 5 DE SETIEMBRE DE 1925.
SUSCRICION: Por un año, $ 90 — Por 6 meses, $ 48
Por 3 meses, $ 26 — Por un año, extranjero, $ 150
Núm. 3,157.

LA MODA ACTUAL

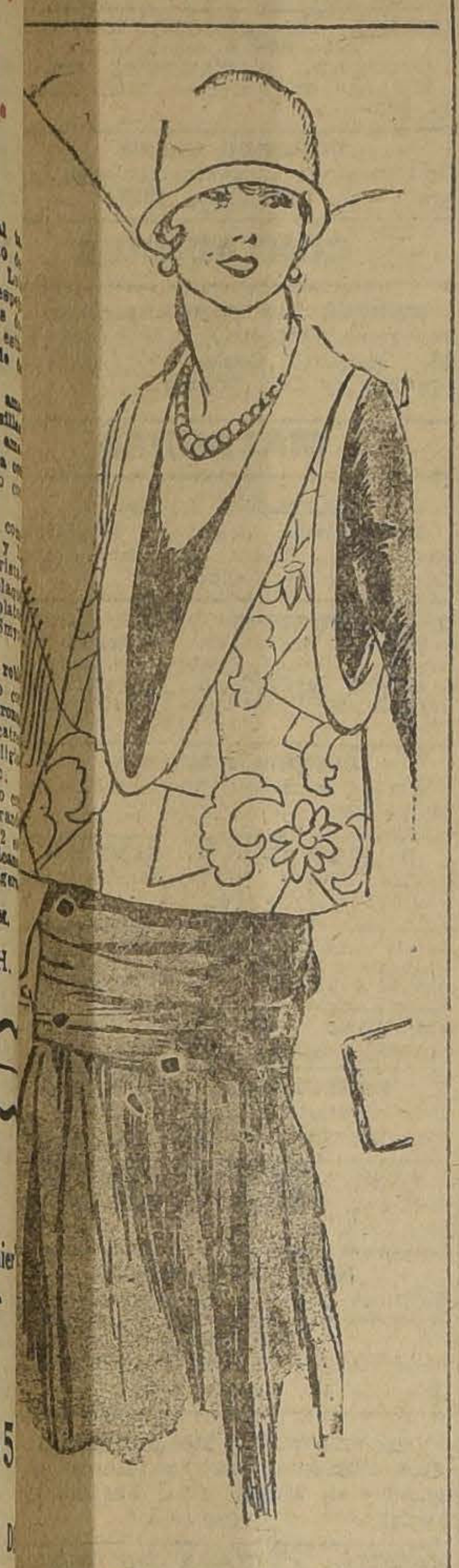

a Exposición de Artes Deco-
tivas que permanece abierta en
arís ha reunido las más extra-
s y refinadas fantasías en ma-
ria de figurines de la moda.
nto a preciosidades sorpren-
entes se han visto también ex-
ravagancias desconcertantes.
esentamos aquí un modelo de
oulié que seguramente ha de
mar la atención de las lecto-
ras de "La Nación"

Un curioso matrimonio en China

UNA NOVIA QUE SE HACE LA MUERTA, LLEVANDOSE A EFECTO UN SOLEMNE ENTIERRO, QUE NO TENIA OTRO OBJETO QUE BURLAR AL CANDIDATO A ESPOSO.— MIENTRAS TANTO, OTROS ESPONSALES SE CELEBRAN EN EL MAYOR REGOCIJO.

Los noviazgos en la China no se rompen tan fácilmente como aquí. La legislación del matrimonio es tan severa en aquel país que cuando se ha dado la palabra de matrimonio no se puede volver atrás sin causa jurídica, y como las variaciones de la fortuna y de la sensibilidad no son computables en estos casos, no hay más remedio que someterse al yugo conyugal una vez formulado el compromiso.

Sin embargo en la China, como en todas partes, la imaginación de los novios desamorados o arrepentidos ha ideado innumerables fraudes para eludir el cumplimiento de la palabra empeñada en un momento de ofuscación.

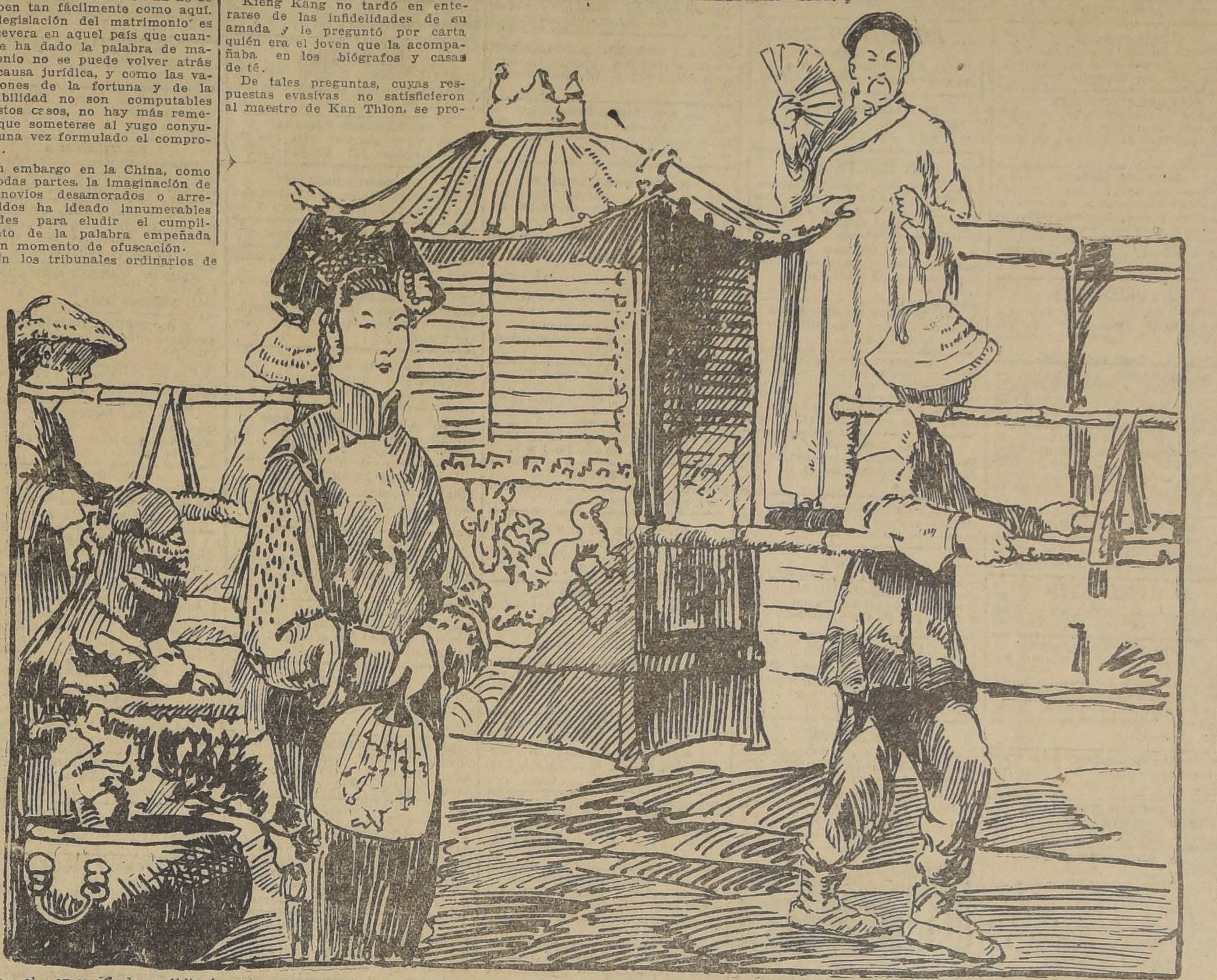

En los tribunales ordinarios de Pekín el ex-empleado público Mu-Yung-Ching ha entablado pleito contra la señorita Lu por rompimiento del contrato y perjuicios.

De los escritos presentados por el demandante se substancia la siguiente originalísima historia.

La señorita Lu era una niña de buena familia, pero de escasos recursos, afecta al baile, a la música y a los juegos de mano; tenía prendado al barrio entero con sus habilidades y coqueteos. Pero sus amores no pasaban de flirts más o menos complicados; ninguno de sus pretendientes le hablaba de casamiento.

En un viaje que hizo con unos parientes al pueblecillo de Kan Thion inspiró una ciega pasión al poeta Kieng Kang, maestro de primeras letras en dicha localidad. El nuevo pretendiente le propuso matrimonio, pero ella quiso que antes conociera a su familia y le pidió una tregua de varios meses.

Mientras tanto desde Pekín la coqueta Lu mantenía cariñosa y tierna correspondencia con el poeta, jurándole amor eterno y la más absoluta fidelidad.

Por aquel entonces comenzó a festejarla el joven Mu-Yung-Ching, mozo de 24 años, que se hallaba al servicio del Gobierno, en las oficinas del jefe ejecutivo Tsao Kun.

Kieng Kang no tardó en enterarse de las infidelidades de su amada y le preguntó por carta quién era el joven que la acompañaba en los biógrafos y casas de té.

De tales preguntas, cuyas respuestas evasivas no satisficieron al maestro de Kan Thion, se produjo el rompimiento, circunstancias que fueron aprovechadas por Lu para exigir a Mu-Yung-Ching formalizara el compromiso a fin de indemnizarla de los perjuicios que por culpa de sus cortejos le ocasionaba el retiro de Kieng Kang.

El empleado de gobierno cedió a sus insinuaciones, y quedó formal y solemnemente concertado el enlace.

Pero he aquí que el jefe de Mu, que también pretendía los favores de Lu, despidió a su rival desbaratando los planes económicos de la astuta prometida.

La familia de ésta, en vísperas de la boda, reunióse en consejo secreto a fin de encontrar algún expediente resolutivo de tan grave conflicto, y fué así como surgió una idea salvadora.

Se compró un ataúd y se lo trajo a casa. Sus moradores vistieron de duelo, esparciendo la noticia de que Lu había muerto.

Acudió el novio desconsolado y realizáronse los funerales con el ritual de práctica.

Días después, Mu supo la treta. Su novia no sólo gozaba de excelente salud sino que además gustaba las delicias de un amor legítimo en brazos del rico solterón Tsao Kun, quien se había casado con ella después de costear el simulacro del enterramiento.

Mientras el burlado Mu-Yung-Ching ventila su pleito en los tribunales de Pekín, pidiendo que lo indemnicen al menos reponiéndole en su empleo, el poeta Kieng Kang da gracias al cielo por haberlo librado de la encantadora esposa que compró Tsao Kun.

¡OH, MARGARITA!

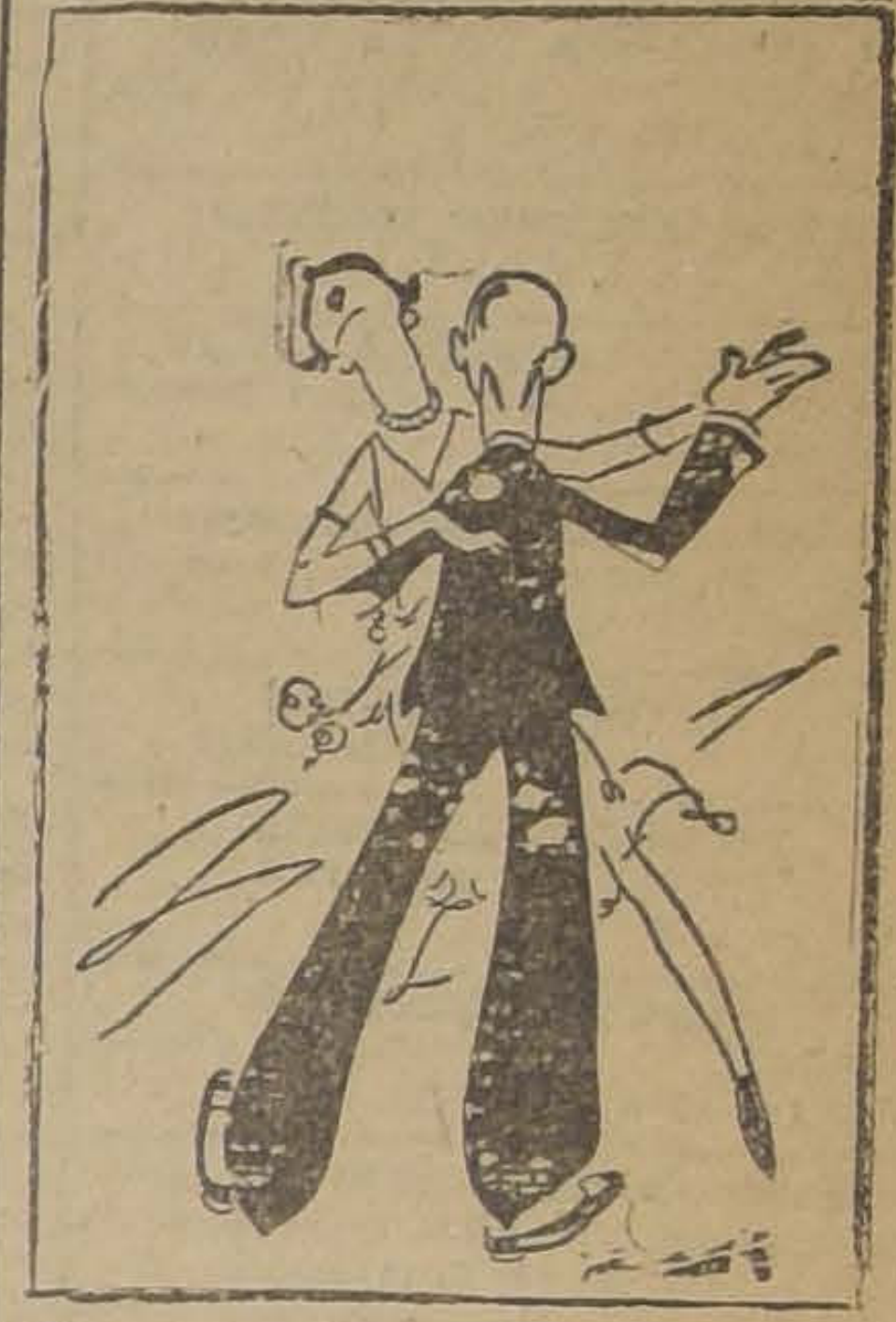

Margarita dice que la mujer con el futuro es la única sin el pasado ..

Un día desgraciado

Cuento por A. WHIP.

En el cuarto donde jugaban los dos niños oíanse golpes sordos y gritos agudos.

La mamá corrió presurosa, preguntando:

—Pero, Bob, ¿cuándo te cansarás de golpear la cabeza de tu hermanita con el taco?

—¡Nunca! — contestó Bob haciendo una mueca y dejando el taco en el suelo.

—Eres imposible. ¡Acabarás en el patíbulo!

Después de lanzar esta profecía, la mamá cogió de la mano a la niña y se la llevó para colocarle paños de árnica en los cardenales, en los arañazos y en los chichones.

—Ahora le van a poner esa maldita droga que huele tan mal— exclamó. — Lo peor es que no tengo más remedio que divertirme solo.

Bob cogió el taco y se dirigió al salón murmurando:

—No sé qué será eso del patíbulo, pero de seguro no es una silla. De modo que podré subirme a ella sin morir.

Acto seguido arrastró una silla hasta la chimenea y con el taco comenzó a asestar golpes al fanal del reloj y a los cristales de los cuadros que cubrían los retratos de la tía de Honfleur, del primo Pons y de la prima Bette. Muy pronto el rostro de la tía de Honfleur, que era muy feo, desapareció bajo una constelación; el pecho del primo Pons quedó condecorado y los ojos de la prima Bette adquirieron una gran potencia visual. Entretanto, el fanal del reloj se había seccionado en trozos irregulares, y al caer sobre el mármol de la chimenea produjo una música cristalina, que Bob encontró deliciosa.

Una estatuita de porcelana contemplaba, provocativa, esta continuidad de actos resonantes.

Pero un golpe de taco bien dirigido la redujo a pequeños fragmentos, que semejaban un polvillo blanco del más brillante aspecto.

Con un espíritu de orden, notable en un niño de cinco años, Bob recogió aquel bonito montón de polvillo y fué a mezclarlo con el azúcar que estaba en el comedor.

Hecho esto, volvió a la sala y se puso a hacer un "puzzle" con los trozos de fanal del reloj.

De pronto se abrió la puerta de la habitación y dió paso a una tromba que profería: "¡Oh! ¡Ah!" indignados en una gama ascendente.

Aquella tromba era la mamá de Bob.

—¡Bueno! — exclamó el niño.— Ahora me van a molestar.

La mujer contempló con ojos irritados el destrozo que había hecho el pequeñuelo, y gritó:

—¡Este chico tiene el demonio en el cuerpo!... El fanal en pedazos...; la prima Bette, el primo Pons, la tía de Honfleur... ¡Todos desfigurados!... ¡Bob, morirás en el patíbulo!... Por ahora, toma...

Mientras la mamá le daba un buen vapuleo en la parte inferior de la cintura, Bob se felicitaba de que no fuera de cristal. Además, pensaba en la poca memoria de su mamá, pues no había notado la desaparición de la estatuita. De modo que la buena acción que había realizado, reforzando el contenido del azucarero, pasaba para ella completamente inadvertida.

A continuación, la madre lo encerró en el cuarto obscuro. Pero este cuarto no era tan obscuro que impidiese ver lo que contenía. Así es que Bob observó la existencia de una caja llena de tarros de conservas dulces.

Con dedo ágil rompió el papel que tapaba uno de los tarros, y adquirió la convicción de que el dulce de fresa podía fácilmente comerse sin cuchara.

—Pero debían haber puesto una aquí, y estaría mejor — se dijo.— A estos padres no se les ocurre nada.

Luego absorbió la tercera parte de otro tarro.

—¡No son malos estos albaricoques! Pero me gusta más la grosella.

A los diez minutos, Bob era extraído de su encierro.

Las manchas multicolores que ostentaba en el delantal denunciaban claramente las operaciones a que se había dedicado durante su estancia en el cuarto obscuro, y esta indicación le valió otro vapuleo, durante el cual tuvo de nuevo ocasión de felicitarse de que su parte posterior no fuese quebradiza.

Por la noche, al terminar la cena, cuando apareció sobre la mesa el recipiente de azúcar en polvo, Bob lo miró con cuidado, deslizóse cautelosamente de la silla y se dirigió hacia la puerta murmurando con la voz resignada de los mártires.

—Prefiero marcharme... Porque si me quedo no van a tardar en decirme que moriré en el patíbulo...

A. W.

CAMISERIA
muy acreditada, inmejorable situación, véndese por ausentarse su dueño.
Para mayores datos, dirigirse a
Camisería
CASILLA 3119
VALPARAISO

MUEBLES
de todos estilos a precios bajísimos vende
La Universal
CATEDRAL 1131
FRENTE AL CONGRESO
Damos facilidades en el pago. Entrega inmediata.

"LA NACION"
Suscrición hasta el 31
de Diciembre :: :: ::
$ 30.-
N|O.

Togal
MODO DE USARLO:
3 VECES AL DIA 2-3 TABLETAS.
Togal
SCHMIDT & Co
MUNICH
DOS TABLETAS
Togal
De ½ de gramo cada una

Esto es lo que usted debe exigir en toda buena Farmacia y se curará SEGURAMENTE de una grippe, resfrío, ciática, gota, reumatismo, dolores de cabeza y nerviosos; así como de las complicaciones originadas por el abuso de bebidas alcohólicas.
NO ATACA EL CORAZON NI NINGUN OTRO ORGANISMO. N|O.
M. SCHMIDT & CIA.— MUNICH, ALEMANIA.

Señorita
competente en trabajos de estadística y cálculos, se necesita en Casa Importadora.
BANDERA 675

Banco Central de Chile
SUSCRIPCION DE ACCIONES

Se avisa al público interesado en suscribir acciones de la clase "D" del Banco Central de Chile, que las ofertas de suscrición de las referidas acciones se recibirán en la Secretaría de la Comisión Organizadora, que funciona en el Ministerio de Hacienda, desde el 15 del presente, fecha en que se abrirá el Registro de Ofertas hasta el día 30 del mismo mes.

La suscrición puede hacerse por partidas de diez o menos acciones, en la forma establecida en el artículo 31 del decreto-ley N.o 486, de 22 de Agosto último, que crea el Banco Central de Chile.

Toda oferta de suscrición de acuerdo con lo que prescribe el artículo 9.o de la citada ley, debe acompañarse de un depósito del diez por ciento (10 o|o) de su valor, en vale vista o letra bancaria a la orden de la Comisión Organizadora del Banco Central de Chile.

Los pedidos de provincia deberán dirigirse al Presidente de la Comisión Organizadora del Banco Central de Chile, bajo la siguiente dirección: "Señor Presidente de la Comisión Organizadora del Banco Central de Chile, Santiago, Ministerio de Hacienda".

Para estos efectos, la Secretaría de la Comisión Organizadora atenderá al público en el Ministerio de Hacienda desde la fecha indicada, de 10 A. M. a 12 M., y de 2 a 4 P. M., donde se proporcionará también a los interesados toda clase de informaciones y detalles.

LA COMISION ORGANIZADORA DEL BANCO CENTRAL DE CHILE.
16—S.

BAYER
Somatose
Tonico reconstituyente y aperitivo.

COMPRE Ud.
sus sombreros en la Fábrica Nacional de Gorras y Sombreros, Delicias N.o 2636, frente a Libertad.
Sucursales SOMBRERERIAS ROSENBLITT
Puente N.o 616, Delicias N.o 2818, San Diego 1140, San Diego 2007.
NAHUM ROSENBLITT
10—S.

LARIOJANA
ESTADO 64 — ESTADO 64
Alfombras, Linoleums, Tripes, Guardas, Gergones, Felpudos de coco; Pisos caña, Tapices, Brocatos de seda y algodón, Gobelinos, Yutos, Felpas lisas y labradas, Popelinas, Carpetas de mesa, Cretonas doble ancho y un ancho; Lanzas de bronce para cortinas y novedades para señoras.
Todo a precios sin competencia.
BLANCO Hnos. y Cía.

Propiedad de Ocasión
HABITACION Y RENTA — DOS CASAS INDEPENDIENTES
EN SOLO $ 105,000
La propiedad es muy central. Se encuentra ubicada en la
Calle de Huérfanos, pasado Brasil, propiedad de esquina
La propiedad se entrega con una deuda a la Caja de Ahorros de Santiago de $ 46,000
Mayores datos y orden para visitarla dará la Oficina de
Miguel Fuenzalida B.
1061 — MONEDA — 1061
8—S.

GUIA PROFESIONAL

ABOGADOS

GABRIEL AMUNATEGUI Y SALVADOR DE LA VEGA
Huérfanos 1153. Of. 32 y 33. Cas. 3091. Teléfono 3507.

LUIS ALBERTO CASTRO
Morandé 291, oficina 54.

FEDERICO DUNCKER BIGGS
Huérfanos 833. Altos Banco Germánico. Casa 219. Teléfono 295.

HECTOR ARNALDO GUERRA
Galería Alessandri 24. Civil y criminal. Teléfono 4352.

OSVALDO HEVIA
Morandé N.o 244. Casilla 1831.

BERNARDINO LEIVA
OTTMAR STEGMAIER
Bandera 537. Casilla 2068.

MANUEL MERINO E.
Bandera 166. Teléfono 2077. Casilla 2407. De 10 a 11 1|2 A. M. 4.30 a 6.

NICOLAS MARAMBIO MONTT
San Antonio 570. Cas. 2699. Asuntos civiles, especialmente mineros.

VICENTE MOLINOS GAETE
Agustinas 1148. Teléfono 2110. De 10 a 12 y 4 a 6.

LUIS MORALES ZUAZNABAR
Abogado—Bandera 552. Casilla 2996 —Teléfono 2177.

BERNARDO MUÑOZ LATORRE
Causas civiles y criminales. Huérfanos 761.

ROBERTO DE PETRIS
Galería Alessandri 26 A. Teléfo: 156. Casilla 4044.

ANTONIO PLANET C.
Especialmente cuestiones comerciales Estudio: Estado 91. Casilla 4034. Teléfono 1137.

LUIS MANUEL RODRIGUEZ
Abogado. Amunátegui 225.

SALAS ROMO HNOS.
LUIS Y VICTOR A. SALAS ROMO
Abogado. Trasladaron sus oficinas a Compañía 1325. Teléfono 1527. Casilla 2231.

HUBERTO SALGADO
Criminalista, causas civiles, nulidades, matrimonio. Anticipa fondos San Pablo 1417.

LISANDRO SANTELICES E.
Abogado. Catedral 1424. Teléfono 831.

HUMBERTO YAÑEZ VELASCO
Morandé 323. Teléfono 595.

EMILIO TAGLE RODRIGUEZ
Asuntos comerciales y mineros. Bolsa Comercio. Oficina 207. Teléf. 2018.

MEDICOS

Dr. ALCAINO
Regresó Europa. Oídos. nariz, garganta, vías lacrimales. Especialista Hosp. Salvador y Niños. 3 a 5. Dieciocho 257. Teléfono 257.

JOSE AVILES A.
Nataniel 167, de 1.30 a 4. Especialmente: Cirugía, Partos, enfermedades señoras y sociales.

Dr. CARLOS D. AGUIRRE
Especialmente vías urinarias. Venéreas. sífilis. Carmen 191. Consultas: 1 a 5.

INSTITUTO DE SALUD
Cisterna (Población Nueva España)
Destinado al diagnóstico y tratamiento de las enfermedades nerviosas y mentales, dirigido por el doctor Fontecilla. Santiago: Delicias N.o 1626. Electricidad médica, baños, etc.

Dr. ARNELLO
Cirugía, anestesia general, venéreas. García Reyes 17. De 12-3. Hospital San Vicente 4-5.

Dr. AMENABAR OSSA
Oculista 14. Europa. 3 años médico director Hosp. Ojos Condado Stanford (Inglaterra). 21 de Mayo 578. De 2-4. Teléfono 602.

Dr. LEONCIO ANDRADE
Medicina general. San Diego N.o 81. De 2 a 5. Teléfono 4528.

DR. ANIBAL ARIZTIA
Médico Hospital Niños R. del Río. Ayudante Clínica Prof. Prado Tagle. Ausente en Europa.

Dr. ITALO ALESSANDRINI
Cirugía y ginecología. 1 a 3. Merced 322. Teléfono 3555.

Dr. BUNSTER
Ayudante clínica ginecológica. Cirugía, enfermedades señoras, 2-3. Santa Rosa 86. Teléfono 3476.

Dr. BORQUEZ SILVA
Estudios Europa. Pulmón, corazón, estómago, intestino. Rayos X. 3 a 6. Arturo Prat 80. Teléfono 19, Matadero.

Dr. RIFO BUSTOS
Estudios en Europa. Medicina interna Preferentemente corazón y estómago. 2 a 5. Cochrane 177.

Dr. BISQUERTT
Vías urinarias, sífilis. Moneda 859. 3 a 6. Casilla 2563. Teléfono 953.

Dr. BRONFMAN
Estudios Europa. Cirugía, enfermedades señoras. Venéreas. 2 a 5. Teléfono 3457. Se trasladó Cienfuegos 68.

Dr. ROBERTO BALTRA G.
Medicina general, vías urinarias. 3.30 a 6. Ahumada 11. Teléfono 170, Parque.

Dr. BEAUMONT
Ayudante servicio ginecología Hospital Salvador. Santo Domingo 1245. De 3-5. Domicilio: Avenida Manuel Montt 1541. Teléfono 93. Santa Elena.

Dr. BRAGA CASTILLO
Regresó Europa. Rayos X. Medicina general niños; 9 a 10 y de 1.30 a 4.30. Merced 136. Teléfono 1397.

Dr. BARRENECHEA
Oculista, especialista oídos, nariz, garganta. Huérfanos 801. Regresó.

DOCTOR COMMENTZ
Enfermedades Niños. París 824. Teléfono 1380.

Dr. F. CASTAÑEDA IGLESIAS
Ex-Médico residente Hospital Niños. Compañía 1839. Teléfono 254. De 1.30 a 3.30.

Dr. MARIANO BAHAMONDE RUIZ
Cirugía ginecología. 1-3. Cochrane 66. Dom: Delicias 1230.

Dr. HECTOR CORONA T.
Bronquios y pulmón. Asma. 4 a 5. Delicias 868. Teléfono 2483.

Dr. ALDO CONTRUCCI
Estudios Europa. Medicina interna Sífilis. Nataniel 142. 3.30 a 4.30. Jefe clínica Prof. Brockmann. Teléfono 3340.

Dr. LEONIDAS CORONA T.
Regresó de Europa
Laboratorio Clínico
Delicias 868 — Teléfono 2483
REACCION DE WASSERMAN
Química Bacteriología
VACUNAS

Dr. EDUARDO CRUZ COKE L.
Medicina interna. Merced 205. De 4.30 a 6.30. Teléfono 4205.

Dr LEON CHONCHOL
Medicina general. Rayos X. Sífilis, piel, venéreas. Gálvez 61. Consultas: de 2 a 5. Regresó.

Dr. CROIZET
Londres 25, entre Serrano y San Francisco. Teléfono 637. Consultas 1-3.

Dr. NARCISO CONCHA M.
Estudios en Europa. Génito-Urinarias. (Enfermedades de la uretra, próstata, vegiga y riñón). Calle del Cerro N.o 7. Consultas de 2 a 4.
25-S

Dr. EDUARDO DE RAMON
Estudios Europa. Cirugía, señoras. Partos 1 a 4. Agustinas 1606. Teléfono 3623.

IGNACIO DIAZ MUÑOZ S.
Medicina general. Vías urinarias; 3 a 6. Bandera 574. Teléfono 3424.

Dra. JUANA DIAZ MUÑOZ
Especialista enfermedades señoras y niños: 2 a 4. Trasladó su estudio a Claras 346.

Dr. CARLOS DOREN
Enfermedades señoras. Cirugía 1 a 4. Monjitas 536. Teléfono 2571.

Dr. RODRIGO DONOSO GAETE
Médico Hosp. Salvador. Medicina interna. 1.30 a 3 menos Sábados. Amunátegui 32, Domicilio: Ejército 134. Teléf. 2206.

Dr. JOSE DONOSO DONOSO
Médico-cirujano
Horas de consultas: de 2 a 4.
Miraflores 457. —Teléfono 2773

Dr. RICARDO DONOSO
Corazón, pulmón. Regresó Europa. 2.30 a 4.30. Agustinas 619.

Dr. DIMITSTEIN
Agustinas 1308, esquina Teatinos. Rayos X. Medicina general. Corazón, pulmón, estómago e hígado, 1 a 4. Teléfono 3848.

Dr. ESPINA
Rayos X. Medicina interna. Estudios Europa. Catedral 1425. Tel. 2102. De 1.30 a 4.

Dr. FRANCISCO EDWARDS
Estudios Europa. Vías urinarias. — Teatinos 10. De 2 a 3.

Dr. ESPILDORA LUQUE
Oculista. Estudios Europa. De 3 a 6. Delicias 416.

Dr. FUENZALIDA BRAVO
Niños. Merced 560. Tel. 1721. 2 a 4.

Dr. FONTECILLA
Estudios Europa. Afecciones pulmonares y nerviosas, Rayos X. Delicias 1626.

Dr. FUENZALIDA CORREA
Cirugía, señoras. partos, 2 a 3. Huérfanos 745. Teléf. 466.

OCULISTA
Ojos, nariz, oídos y garganta. Estudios Europa. San Antonio 148. (Entre Moneda y Agustinas). Consultas: 3 a 6. — Dr. E. García Collao.

Dr. CARLOS GARCES BAEZA
Delicias 1276. — Teléfono 3747. Exámenes químicos bacteriológicos. Reacción Wassermann. Medicina interna. 3.30 a 5.30.

Dr. GLEISNER
Consultas de 3 a 5. Hígado e intestinos, etc. Castro 26. Casilla 2664.

Dr. RICARDO GUNTHER
Ayudante clínica ginecológica. Partos, enfermedades señoras. Av. España 696, de 2-4 Tel. 253 Parque.

DOCTOR GIANFILI
ESTUDIOS EUROPA
SIFILIS PIEL VIAS URINARIAS
21 de MAYO 562

ENFERMEDADES DE LA PIEL
SIFILIS Y VENEREAS
Luz ultra-violeta. Radioterapia.
Dr. FELIX GROHNERT B.
Ejército 391. De 2 a 6.

Dr. VICTOR M. GAZITUA
Partos, enfermedades de señoras. Trasladóse Agustinas 586, 2 a 4. Teléfono 976.

DOCTOR GREENE
Estudios Europa. Cirugía y Ginecología. Calle París 809 (manzana residencial, San Francisco) 2 a 4. Teléfono 2860.

Dr. A. GORGEWSKY S.
Médico jefe Policlínico medicina interna. Hosp. San Juan de Dios. Pulmón, Estómago, hígado, intestinos. Brasil 53. De 2 a 5.

Dr. ANIBAL GREZ
Oídos, nariz, garganta. De 1.30 a 3.30. Merced 324. Teléfono 4519.

Dr. GUSTAVO GIRON L.
Cirugía y ginecología, Brasil 33. Teléfono 3126. De 2 a 3.

Dr. ROBERTO JARAMILLO
Ejército 707. Teléfono 142. Parque

Dr. RAUL VENTURA JUNCA
Residente Hosp. Salvador. Medicina interna. Rayos X. 4.30 a 6. Riquelme 140. Teléfonos 3828 y 395.

Dr. ARNULFO JOHOW
Estudios Europa. Cirugía y ortopedia. Adultos, niños, 3-4. Santo Domingo 1523. Teléfono 1033.

INSTITUTO RADIOLOGICO
Dr. ADOLFO KAPLAN
Radioscopia, radiografía, radioterapia, aplicaciones radium. Estudios Europa y EE. UU. Huérfanos 1466.

Dr. A. KORNER ANWANDTER
Estudios Estados Unidos. Cirugía, ortopedia, 10-12 A. M. Santo Domingo 614.

Dr. AQUILES LEUENBERG
Jefe Laboratorio. Rayos X. Sección Experimental. Luz ultravioleta. Diatermia. 1-4. Prat 181.

Dr. TEODORO LEIBLE
Enfermedades nerviosas. Medicina interna. Aplicaciones eléctricas. De 3 a 6. Olivos 794.

Dr. H. LEA-PLAZA
Estudios Europa. Compañía N.o 2115. De 3-6. Teléfono N.o 3880.

Dr. LABRA LETELIER
Nariz, garganta, oídos, consultas de 2 a 5. Compañía 1361.

Dr. ARMANDO LEON L.
Cirugía. Compañía 1909. Martes. Jueves, Sábado; 1 a 3. Teléfono 3846.

Dr. LOIS
San Pablo 1236. Medicina general. Vías Urinarias. Sífilis. De 1 a 5.

Dr. LAVAL
Medicina interna. Lord Cochrane 340. De 2 a 4.

Dr. OSCAR MELENDEZ
Medicina interna. Sífilis. Santo Domingo 1038; de 2-4; y 21 de Mayo 578, de 4 a 5. Teléfono 2831.

Dr. J. MONTERO C.
Medicina general — Venéreas. —Domicilio: Bascuñán 351. De 2 a 3. — Agustinas 1060, de 6 a 8.

Dr. G. MORAGA FUENZALIDA
Regresó Europa. Niños, luz ultravioleta. 2.30-4 Cochrane 118. Teléfono 2804.

Dr. RICARDO GUNTHER
Ayudante clínica ginecológica. Partos, enfermedades señoras. Av. España 696, de 2-4, Teléfono 253, Parque.

ENFERMEDADES DEL CORAZON
DOCTOR MAHOTIERE
Estudios en Europa. Compañía 1973. Consultas de 1 a 4. — Rayos X. y Laboratorio.

Dr. JUAN MARIN B.
Cirugía general. Enfermedades vg., niños. Domicilio: San Diego 1843. — Consultas: Amunátegui 85. Teléfono 3796.

Prof. Dr. B. MUÑOZ PAL
Cirugía general. Santo Domingo 1418 Consultas: de 2-4 P. M.

Dr. MUÑOZ VALENZUELA
Residente Hosps. Niños, Tuberculosis infantil. Matucana 303. 2 a 5. Teléfono 442. Estación.

Dr MALBRAN
Enfermedades mentales y nerviosas. De 3 a 4. Se trasladó a Huérfanos 1880.

Dr. MORALES VILLABLANCA
Piel, sífilis, venéreas. Medicina general. Exámenes sangre: 3—6. Merced 486.

Dr. MANUEL MORENO
Medicina general, pulmón, estómago, intestinos. Tratamiento especial. Tuberculosis. Estudios Europa. 2.30 4.30 San Francisco 155.

Dr. JUAN MONTENEGRO M.
Enfermedades de niños. Compañía 1770. Teléfono 2120. Regresó.

Dr. H. NUÑEZ ZAMORA
Matucana 289, Teléfono 291. Estación, 1 1|2 a 3 1|2. Sábado 4-6.

Dr. ORREGO PUELMA
Médico Hospital San Juan de Dios. De 3.30 a 5 y media. Agustinas 1314. Teléfono 1217.

Dr. GREGORIC OZMAN
Pulmón, corazón, estómago, hígado. De 1 a 3. Serrano 297.

Dr. LUIS OPAZO P.
Jefe Policlínico. Niños. Compañía 3007. Teléfono 48, Estación. 3 a 5.

Dr. JULIO A. PAREDES F.
Especialmente enfermedades señoras Medicina, Cirugía. Brasil 47, de 3 a 4.

MERCEDES PEREZ MATUS
Enfermedades señoras, niños, Rayos ultravioleta. Delicias 465. De 3 a 6.

Dr. PANTOJA
Medicina interna. Corazón, Pulmón. Estómago, Sífilis, Delicias 1776. De 2 a 4. Teléfono 3747.

Dr. MARCIAL PARADA
Oídos, nariz, garganta. De 2 a 6. Santo Domingo 831. Teléfono 1859.

Dr. DAVID PULIDO
Enfermedades niños. Santo Domingo N.o 1790. Teléfono 2152. De 1 a 3.

Dr. PRUNES
Estudios Europa, Jefe clínica piel, sífilis, venéreas. Merced 490. Casilla 2894.

Dr. ALBERTO PANATT
Pulmón, corazón, estómago, hígado. Rayos X. Teléf. 1211. Delicias 1416. De 2 a 4.

Dr. LUIS QUIROGA
Medicina general. Consultas: 4 a 5.30 Catedral 1452. Teléfono 3760.

Dr. ALBERTO RAHAUSEN
Cirugía general. Compañía 2028. Teléfono 192. Estación. De 2 a 4.

Dr. JOEL RODRIGUEZ F.
Estudios Europa. Medicina interna. Estómago, intestinos. Rayos X. 2 a 4. Amunátegui 559. Teléf. 2810.

SANATORIO
Clínica particular doctor Riveros. Medicina operaciones, partos, Matta 586

Dr. SANTANDER
Estudios Europa. Medicina interna. Estómago, intestinos. Rayos X. Alameda 938. 3 a 5.

Dr. SANJINES
Medicina general. Enfermedades de señoras. Consultas 2 a 5. Catedral 1538.

Dr. CESAR RODRIGUEZ LEON
Medicina interna. Enfermedades de niños. Catedral 2007. 1 a 2, y Bascuñán Guerrero 1013, 4 a 5.

INSTITUTO SANITAS
AGUSTINAS 1955
Laboratorio auto-vacuna, radioscopías, terapia de radium y de Rayos X. Luz ultra-violeta. Aplicaciones eléctricas. Instalaciones de radium, baños de ácido carbónico, diatermia.

Dr. JOSE SYMON O.
Médico Hospital Niños "R. del Río" Martes, Jueves, Sábado. 1 1|2 - 3 1|2. Nataniel 114. Teléfono 2007.

Dr. SCROGGIE
Especialidad enfermedades de niños. Jefe de la Clínica de Niños. Universidad de Chile. Consultas de 2 a 4 de la tarde. Rosas 1157. Teléfono 4583.

PROFESOR Dr. SOTO PARADA
Laboratorio Clínico, Moneda 1035.

Dr. CRISTOBAL SAENZ
Estudios Europa. Afecciones médico-quirúrgicas, abdómen. Estómago, sífilis. Rayos X. De 1 a 3.20. Agustinas 1889, teléfono 2098.

Dr. HELLMUTH SIEVERS W.
Médico cirujano. Domicilio: Molina 628. Morandé 742 de 2 a 3.30.

Dr. CARLOS SEAMAN
Médico cirujano. Consultas 1.30 a 4. Trasladóse Delicias 225.

WALDEMAR SOMMER P.
Vías urinarias, sífilis. Consultas 4 a 6. Teléfono Inglés 4774. Santo Domingo 758.

Dr. OTTO SCHWARZENBERG
Enfermedades niños. 2 a 3, Martes, Jueves y Sábado. Lunes y Viernes. 2.30 a 3.30. Santo Domingo 1523. Teléfono 1033.

Dr. STOLTING
Oculista. Médico recibido Alemania. Chile, Moneda 627, de 3 a 6.

Dr TORRES TORRES
Jefe Clínica prof. Korner. señoras y cirugía 2 a 6 Delicias 261.

Dr. VEGA MACKER
Exclusividad pulmón. De 2 a 4. Nataniel 109.

Dr. J. M. VERGARA KELLER
Regresó de Europa. Partos, ginecología. Agustinas 828. De 3 a 4. Teléfono 2835.

Dr. G. E. VIDAL S.
Delicias 2552. Teléfono 245. Estación 2— 4.

Dr. JORGE VIVES BRAVO
Enfermedades niños. Delicias 335. Teléfono 2695.

Dr. VILLAGRA
Estudios en Europa. Unicamente pulmón. Rayos X. Pneumotorax, Helioterapia. Dieciocho 437 A. De 2 a 5.

Dr. JAIME VIDAL OLTRA
Pulmón, corazón, estómago. Laboratorio: 2-4. Miraflores 590, esquina Santo Domingo. Teléfono 2006.

Prof. Dr. VARGAS SALCEDO
Regresó Europa. Cirugía. Compañía 2499. Teléfono 1060.

Dr. VICUÑA HERBOSO
Ayudante Clínica Prof. Prado Tagle. Hospital San Vicente, Medicina interna, enfermedades corazón. Martes, Jueves, Sábado. 2.30 a 4.30. Almirante Barroso 270. Teléf. 1053

Dr. YAÑEZ G.
Estudios Europa. Piel, sífilis, venéreas, Trasladóse Delicias 865. De 2 a 5. Casilla 618.

Dr. WAUGH
9 1 4 Estudios Europa, internas,
6 0 6 venéreas, sífiles. Wasserman. Compañía 1853, 2 a 4.30.

Dr. WIREN
Oídos, nariz, garganta. Compañía N.o 1606. De 2 a 5.

Dr. WEINSTEIN
Estudios Europa. Enfermedades de la piel, sífilis y venéreas. Radioterapia y luz ultra-violeta.— Agustinas 1357. De 2 a 5.

DENTISTAS

Dr. CERDA LOPEZ
Ahumada 11. Teléf. 4221. Especialmente Puentes, Coronas, Extracciones, Somnoformo.

Dr. CLODOMIRO CONTRERAS
San Antonio 451. Teléfono 3692. Horas de consultas: 10 a 11 y de 3 a 6.

Dr. LEONEL CONTRERAS M.
RAYOS X
Cirujano dentista. Merced 486.

FORTUNATO ENCINA F.
Especialmente placas, coronas, puentes. Extracciones indoloras. Cochrane 106.

Dr. GALLARDO GONZALEZ
Estudios en Filadelfia. Consultas: diurnas y nocturnas. Echaurren 26.

ALBERTO GONZALEZ
Estudios Filadelfia, Extracciones difíciles indoloras. 9 — 11 y 3 — 7 Moneda 1061.

WENCESLAO MUÑOZ L.
Dentista: Tratamientos rápidos. Extracciones sin dolor. San Diego 448.

ARMANDO MORA PINOCHET
Dentista. Trasladóse: Santa Rosa N.o 671.

Dr. DANIEL SIGNORELLI
Cirujano dentista. Independencia 510.

C. VALENCIA COURBIS
Operaciones indoloras. Coronas, Puentes y dentaduras. Teatinos 50.

CLINICA VALENZUELA BASTERRICA
Luis Berríos Méndez
Rafael Valenzuela Labbé
Carlos H. Rojas
Dentistas especialistas, somnoformo, correcciones de anomalías, puentes, coronas. Cirugía dental atendido por médico. Riquelme 47. Teléfono 1642.

Dr. ENRIQUE SANSOT
Ahumada 11. Teléfono 4221. Horas 9 a 12 y 2 a 6.

ALFREDO MUÑOZ LO
Extracciones sin dolor. So
Puentes, placas, Tratamien
dos. Compañía 1852.

ARQUITECTO

OFICINA DE CONSTRU
Dirección o contrat
LEOPOLDO NAVARRET
M ndé 67. Teléfono 31
lla 380.

EDUARDO TASSO
Construcciones, transformacio
paraciones. Huérfanos 125

CONTADOR

TEXTOS DE CONTAD
por Mena Velásquez, peri
til, Estado, Come,
etc. Merced 832. Indice

MATRONA

MATRONA DRAZO
Pensionistas, Atiende
inyecciones. Mujica 20,
na Vicuña Mackenna.

DRA. MERCEDES DAZ
Regresó extranjero,
timos adelantos, partos,
atenderá distinguida
pensionado particular
2293.

CLINICA PRI
Partos, recibo pensionist
Diego 956.

E. IZQUIERDO DE
García Reyes 8 9.
Partos, Ginecología.

AMELIA MA
Consultas gratis. Par
Maule 1062.

MATRONA. CLINICA
consultas gratuitas.

PENSIONADO
Pensionistas, Partos,
Masajes, inyecciones.

SARA OSORIO DE
Matrona. Partos y
sas 2254.

Mme. E. FRAGUA
Matrona francesa, San Fra

MATRONA
Pensionistas, Partos, asiste
pleta $ 40. Castro 640.

MATERNIDAD PARTIC
Flor Villaseca, recibe pens
provincias. Meses, días, P
raciones. San Diego 267.

CLINICA PRIVADA D
TRICIA
Señora Reyes, matrona
ta. Establecimiento mode
dido por cirujanos especial
fermas todas partes pa
precios módicos. Esmerald

PENSIONADO PARTIC
Mercedes Rojas. San Dieg
cibe enfermas. Curacion
tas toda hora.

ANA G. VARGAS BA
Partos. Recibo pensionist
Americana 627. Teléfono

CARMELA ROMA
Maternidad particular. Re
mas pensionistas. Maestr

CARMELA TORO
Partos. Asistencia toda h
enfermas. Matucana 640.

INSTITUTO "Dra. VI
Partos, $ 50. Recibe enf
vincias, días, meses, tur
nente. San Diego 57.

VARIOS

CLINICA LABORATO
DE LUIS BRAV
Atendida Dr. Félix Vale
filis, Blenorragia y su
ciones. Debilidad sexual
ambos sexos. Sistemas
tratamientos garantidos.
10-12 y 2-4 Tratamiento
Consultas gratis, facilid
Facilidades enfermos pr
Puente 562 — Casilla

CLINICA ALAMEDA
Tratamiento sífilis, gon
sus complicaciones, amb
curaciones rápidas, métod
nos. 10-12 y 2-7; noche
pitalización enfermos, $

POMPAS FUNEBRES
EMPRESA ZENTENO
ESTADO 17 DELICIAS 2584
TEL. 4275 TEL. 524
ATIENDE DIA Y NOCHE

DEFUNCION

Habiendo fallecido nuestro estimado colaborador don

Augusto Urzúa B.
(Q. E. P. D.)

Rogamos a sus amigos se dignen acompañar sus restos mortales al Cementerio General. El cortejo partirá el Domingo 6 del actual, a las 9 A. M. del local de la Sociedad Empleados de Farmacia, calle Esmeralda N.o 869.

S. A. DROGUERIA FRANCESA

DEFUNCION

Ha dejado de existir la señora doña

Amalia Schilling v. de Rosas

Sus restos serán sepultados privadamente en el Cementerio General.

LA FAMILIA.

EXPRESION DE GRACIAS

Damos las más expresivas gracias a las personas que se dignaron acompañar los restos de nuestra querida esposa y madre, doña

Hortensia B. de Estivil

LA FAMILIA.

DEFUNCION

Ha dejado de existir nuestro querido esposo y padre don

Ambrosio Solari Daneri

Agradeceremos a nuestros parientes y amigos se dignen acompañar sus restos al Cementerio Católico, hoy Sábado 5, a las 10 A. M.

El cortejo partirá desde su casa habitación, Victoria 1983.

ANGELA MUSSO DE SOLARI.—DORA SOLARI DE FERNANDEZ Y JOSE FERNANDEZ RUIZ

DEFUNCION

Ha dejado de existir nuestro querido e inolvidable hermano, señor

Luis Enrique Arancibia Meza

Sus restos serán conducidos al Cementerio General, hoy, a las 4 P. M., de su casa habitación, Avenida Milán 327, servicio que agradecerán sus hermanos.

CARLOS Y RAFAEL ARANCIBIA MEZA

DEFUNCION

Tenemos el sentimiento de comunicar a nuestros amigos el sensible fallecimiento de nuestra querida madre y hermana, señora

Luisa Pradenas v. de Leiton

Ocurrido ayer Viernes 4 de Setiembre.

Sus funerales se efectuarán hoy Sábado, a las cuatro y media de la tarde. El cortejo partirá de la iglesia del Pensionado del Salvador, al Cementerio Católico.

ALFREDO LEITON Y ROBERTO PRADENAS

EXPRESION DE GRACIAS

Doy mis más expresivas gracias a las personas que se dignaron acompañar los restos de mi hermana

Filomena

a su última morada.

JOSE GREGORIO MALDONADO.

DEFUNCION

Ha fallecido nuestro consocio fundador señor

Demetrio Peña Cerón

Jefe de Estación de Majadillas.

Sus funerales se efectuarán hoy Sábado, a las 16 horas, en Curicó, con la concurrencia de una delegación especial ida de Santiago. El cortejo partirá de la Estación de Curicó.

FEDERACION DE EMPLEADOS A CONTRATA DE LOS FF. CC.

DEFUNCION

Sociedad Empleados de Farmacia de Chile

Habiendo dejado de existir nuestro estimado consocio señor

Augusto Urzúa B.

Rogamos a los señores miembros de la institución se sirvan acompañar sus restos al Cementerio Católico mañana Domingo, a las 9 1|2 A. M.

El cortejo partirá del local social, Esmeralda 869.

LUTOS

El mejor surtido en plaza lo encontrará Ud. en el

MANTO ELEGANTE
PASAJE MATTE N.o 28

Especialidad en echarpes, sombreros y tocas de crepgeorgette, enaguas, faldas y blusas en seda y lana

MARATON
$0.20

SEA UD. ECONOMICO, COMPRE SUS MEDIAS DIRECTAMENTE en la FABRICA STO. DOMINGO 1031

RADIO

Recién han llegado los aparatos

BRUNSWICK

RADIOFONOLAS, que usan indistintamente el ...s excelente aparato Radioreceptor o usan un exquisito fonógrafo, con la voz más rica.

El mueble que encierra el aparato, es una unidad de acabado gusto artístico. Verlos y probarlos, donde

OSCAR SPOERER Y CIA.
AHUMADA ESQ. MONEDA Y N. YORK.— CASILLA 774
5—S.

Taquígrafa

Alemán, Castellano para inmediato, necesitamos.

Ofertas:
M. G.
CASILLA 2451
6—S.

PALOS DE BANDERA
TORNERIA EL CONDOR
CONDOR 1330
5—S.

FABRICACION
DE PUERTAS, VENTANAS, GALERIAS DE TODAS CLASES

Hace y tiene listas para entrega inmediata:
BARRACA Y FABRICA DE MADERA
"LA REPUBLICA"
Domeyko N.o 2354
TELEFONO N.o 182 (PARQUE)

JABON POMPADOUR

Es el mejor. Limpia, perfuma y cura el cutis, y sólo
$ 1.20 EL PAN
Por mayor: Razeto — Casilla 2249 — Santi

FAJAS para obesidad, hombres y señoras

FAJA

para estómago caído, riñón to, hernia umbilical, para rados, etc., según indicación dica.
Sobre medida.

INSTITUTO ORTOPEDICO ALEMAN
CASILLA 3494 SANTIAGO. — SAN ANTONIO 54

LA MAISON RACHEL

acaba de recibir un precioso surtido en VESTIDOS DE TARDE, NOCHE, BAILE ECHARPES Y FAJAS.

Estado 252, altos

LA NACION

Santiago, 5 de Setiembre de 1925

1924—5 DE SETIEMBRE—1925

Se cumple hoy un año desde el día en que, a raíz de una presentación de la oficialidad del Ejército al Presidente de la República, renunció el Gabinete parlamentario presidido por el señor Pedro Aguirre Cerda y fué sustituído por uno ajeno a la intervención de los partidos. Se inició desde ese instante el estado revolucionario que hasta hoy subsiste.

Aquel trastorno de pacífica violencia, como entonces lo definimos, fué unánimemente reconocido como la consecuencia natural de la desorganización política que aquejaba al país, caracterizada de manera especial por el desorden y la esterilidad de la acción parlamentaria y su perturbadora influencia sobre la marcha del Gobierno.

El cansancio de la opinión pública ante ese estado de cosas que venía agravándose desde largo tiempo, cedió paso a la esperanza de que la intervención brusca de las instituciones armadas, inspirada por un vigoroso anhelo de reforma y depuración política y administrativa, produjese la oportunidad providencial de reconstituir la República sobre nuevas bases institucionales y restablecer el imperio de la corrección y el orden en la gestión de los asuntos públicos.

Esta era la finalidad señalada como objetivo de la obra revolucionaria ,y el país asoció a ella su confianza y su espíritu de cooperación. A un año de distancia, no hay todavía la suficiente perspectiva para apreciar aquellos sucesos con un criterio con vistas a lo definitivo. Menos fácil es todavía intentar el balance de la revolución y de su obra. Sólo cabe, por el momento, congratularse de que los peligros de perturbación, de caudillismo y de disenciones que la historia señala como la secuela tradicional de los pronunciamientos armados, hayan sido hasta el presente descartados de nuestra realidad.

El trastorno iniciado en Setiembre se ha desenvuelto y se aproxima a su desenlace en condiciones inusitadas de tranquilidad. Los sucesos de Enero, producto de la inflexible persistencia de los autores del movimiento en su ideal revolucionario, dieron lugar a uno de los episodios más singulares de la historia americana, al restablecer en el ejercicio de su mandato popular al Presidente de la República. Y en esa oportunidad la opinión nacional confirmó la identidad de sus aspiraciones de regeneración administrativa y renovación institucional con los postulados de la revolución.

Si se tiende la vista sobre el camino recorrido, con frío espíritu de examen, no podría concluirse en que el trastorno de Setiembre ha sido estéril. La acción de los gobiernos surgidos de la revolución, se ha caracterizado precisamente por su copiosa labor legislativa, concretada en muchos casos a llevar a ejecución innumerables buenos propósitos que empedraban el infierno de los archivos parlamentarios.

La organización administrativa de la República se ha completado con la creación de dos nuevos Departamentos de Estado y la reforma de varios otros, con arreglo a positivas necesidades del desenvolvimiento nacional. La legislación social que estudiaba, o no estudiaba, el Congreso disuelto en Setiembre, rige ya nuestras actividades productoras y ha tendido una red de garantías sobre las clases proletarias. Se han modernizado las leyes orgánicas de las instituciones armadas, con arreglo a las necesidades de eficiencia que impone la seguridad nacional. El Departamento de Vías y Obras ha realizado una interesante labor de fomento económico, en la que pueden señalarse por su importancia y utilidad las leyes sobre régimen de ferrocarriles y la de servidumbres eléctricas. Existe un escalafón judicial, que pone término a un estado de cosas irregular y gravemente dañoso para la administración de justicia y que durante mucho tiempo fué origen de continuas dificultades políticas y gubernativas. Se ha depurado con la renovación de los registros electorales el instrumento básico de la generación del poder público, ejercitado por primera vez recientemente, en el pronunciamiento plebiscitario acerca de la reforma general de la Constitución de 1833. Y la contratación de la Misión de Consejeros Financieros presidida por el profesor Kemmerer, actualmente en plena actividad, ha venido a proporcionar el medio de reorganizar sobre bases científicas el mecanismo económico y financiero del país.

No. El más obcecado pesimismo no lograría ocultar estas manifestaciones tangibles de la obra revolucionaria. Lo que ha permanecido perfectamente estacionario, sin perspectivas de transformación, es desgraciadamente algo tan fundamental como la obra que acabamos de apreciar en algunos de sus rasgos más sobresalientes: y es el espíritu de los hombres, de todos los partidos, que ejercen entre nosotros la función política. Es preciso confesarlo: a pesar de cuanto significó para los partidos la desaparición violenta del sistema parlamentario y la brusca suspensión de la normalidad democrática, el trastorno de Setiembre parece haber sido solamente una conmoción epidérmica en los círculos donde se hace política. Las preocupaciones, los métodos, las suspicacias y las influencias y antagonismos puestos en juego por los intereses personales, continúan ejerciendo su acción corrosiva y perturbadora. En el curso de un año las fuerzas políticas no han demostrado la voluntad ni la capacidad de redimirse de sus antiguos hábitos ni de prescindir de las influencias e intereses de personas o camarillas.

En este terreno marcamos el paso en el propio sitio en que nos encontró el impulso revolucionario de hace un año. Los círculos de la política prosiguen inaccesibles al renunciamiento, al verdadero espíritu público, al interés nacional amplia y superiormente considerado. La revolución no consiguió abrirles brecha. Y la opinión sana del país, la que forman los hombres de trabajo, los que ambicionan para la República un porvenir de prosperidad y de orden nutrido en las fuentes de la riqueza nacional, continúa como antes de Setiembre huérfana de representación efectiva en las esferas desde donde deberían regirse los más prácticos y valiosos intereses de la República.

Mirada por este aspecto, ha sido infecunda la revolución de las instituciones armadas, cuya comunidad de ideales y patrióticas aspiraciones se encuentra firmemente afianzada por una renovada comprensión de las responsabilidades solidarias de la situación presente.

Quiera el sino providencial de este país guiar el criterio público hacia el reconocimiento de la fundamental necesidad de que los partidos se apresten a concurrir al ejercicio de la soberanía democrática, con el espíritu limpio de las preocupaciones de antaño, y atentos sólo al deber de asegurar y robustecer por el prestigio de una acertada, honesta y patriótica acción política el imperio de la civilidad republicana.

Reproducción prohibida para los artículos de redacción (Ley de Propiedad Intelectual).

Los "encantamientos" de los brujos de Talagante

por AURELIO DIAZ MEZA

Un duelo caballeresco.—El capitán de Caballos Ligeros Lanzas don Hernando de Castroverde Valiente.—Sus éxitos galantes en los "portales" del Cabildo.— Doña Beatriz de Ahumada y Hurtado de Mendoza.—El Manzanal del Santa Lucía.—La negra Simona y doña Catalina Lisperguer.— Escenas espeluznantes – ¿Cómo y por qué se encontró presente la pequeña Quintrala, en la noche de las brujerías?

I

Era don Hernando de Castroverde Valiente un bizarro capitán de Caballos Ligeros Lanzas, que hacía honor a su apellido como jefe de la guarnición del fuerte de Tucapel, allá por los años de 1609, cuando el toquí Huenecura había dado en la flor de presentarse cada luna nueva ante las murallas de las fortificaciones españolas a desafiar a su jefe a singular combate "mano a mano y cuerpo a cuerpo" para dirimir de una vez entre ellos solos la prolongada lucha entre ambas razas. A pesar de que las órdenes de los Gobernadores del Reino fueron terminantes para rechazar estos desafíos que no podían conducir a ninguna solución, el capitán don Hernando, cansado ya de oír los insultos y bravatas del jefe araucano, resolvió una noche aceptar el desafío y al día siguiente, con toda solemnidad, el capitán y el toqui, caballeros en rápidos y entrenados corceles, abalanzáronse el uno sobre el otro, rompieron sus lanzas contra sus acorazados pechos y a impulsos del choque rodaron por el suelo.

Un poco más rápido, el toqui Huenecura descargó su maza sobre el capitán Castroverde... pero al mismo tiempo la espada del castellano atravesaba de parte a parte el ancho cuerpo del jefe araucano; ambos gladiadores se desplomaron nuevamente, y cada cual fué recogido por sus partidarios sin que mediara entre los bandos ni la menor protesta. Había sido un combate leal.

El capitán Castroverde Valiente fué sometido a juicio por el gobernador don Alonso García Ramón y en castigo de su falta se le quitó el mando del fuerte de Tucapel con "relegación" a Santiago. Es necesario advertir que por aquellos años la ciudad de Concepción pretendía ser la cabecera del reino de Chile.

La hazaña del capitán Castroverde al dar la muerte al toqui araucano le valió la consideración y la simpatía de la gente más conspicua de la capital; a los pocos días de llegar, el "relegado" era el favorito de todas las reuniones y hasta mereció el insigne honor de ser abrazado en público por don Luis Merlo de la Fuente, alto personaje que había sido designado por el Rey, para el cargo de oidor de la Real Audiencia, tribunal recién creado y cuya instalación estaba preparándose.

Paseaban una tarde el capitán Castroverde y algunos mozos de su edad luciendo su apostura, bajo los "portales" del Cabildo, cuando vieron venir desde la catedral, dos damas, una de las cuales traía de la mano a una niña de ocho a nueve años; volviéronse los mozos para admirar a su gusto al atrayente grupo que iba acercándose al paso menudito que la moda imponía entonces para que la "saya" cimbrease sobre el bordado chapín, y se prepararon para rendirle, a la pasada, el homenaje que merecía tanto donaire.

Aunque una de las damas sobresalía en hermosura como una rosa en vida plena, los ojos del capitán Castroverde quedaron fijos en la otra, que era un pimpollo de dieciocho primaveras en flor. Al contestar el reverente saludo de los caballeros, ambas damas y aun la pequeñuela que las acompañaba, posaron una rápida mirada sobre el vencedor del toqui araucano.

—¿Queréis decirme, por Santiago Apóstol, quiénes son esas diosas del Olimpo que han bajado a este mísero portal para perturbar la paz de sus tranquilos transeuntes? preguntó con acento jocodramático el capitán Castroverde a sus amigos.

—La mayor es doña Catalina Lisperguer, mujer de don Gonzalo de los Ríos, y la pequeña a quien lleva de la mano es su hija, doña Catalina de los Ríos y Lisperguer, mi sobrina, contestó don Fradique Lisperguer.

El capitán Castroverde formuló una respetuosa inclinación ante las palabras de su amigo, e inmediatamente preguntó:

—Y la otra dama que la acompaña ¿quién es? Decídmelo, luego, por caridad...

—La otra es mi señora hermana doña Beatriz de Ahumada y Hurtado de Mendoza contestó un si es no es sonriente el soldado distinguido don Valeriano de Ahumada; y si tanto interés manifestáis en conocerla, no tengo reparo alguno en que me acompañéis a casa, donde os recibirá muy complacida mi señora madre.

La invitación no podía ser más halagüeña para el capitán, pues la verdad era que la rápida mirada que le lanzara la hermosa criolla se le había metido derechamente hasta el corazón.

Todos sus amigos celebraron el entusiasmo fulminante que por Beatriz no disimulaba el capitán Castroverde, menos uno de ellos, quien, al tiempo de despedirse, después de concluido el "paseo de medio día", díjole, llamándole aparte:

—¿Cree Vuestra merced, señor capitán, en los "encantamientos"?

—A la verdad, señor don Diego Vásquez de Padilla, jamás me he preocupado de pensar en duendes. ¿Por qué me lo pregunta vuestra merced? preguntó a su vez un tanto sorprendido el capitán Castroverde.

—Es una pregunta sin importancia, mi querido capitán; hanme dicho que los indios tienen yerbas que emplean para hacer daños o para enamorar, y como vuestra merced ha permanecido algún tiempo cerca de ellos, en la guerra, figuróseme que vuestra merced conocería sus manipulaciones...

Rió de buena gana el capitán Castroverde al oír las palabras de Padilla y momentos después, los jóvenes se separaban, alegre y bulliciosamente.

Cinco meses habían pasado desde el encuentro del capitán Castroverde con Beatriz de Ahumada y en este tiempo ambos jóvenes habíanse dedicado a "pelar la pava" con el entusiasmo correspondiente a los veinticinco años masculinos y a los dieciocho femeninos. Aunque era mal visto que jóvenes y niñas anduviesen juntos en las calles y aun que "alargasen" una conversación en voz baja, "en la cuadra y delante de la gente", don Hernando y Beatriz no se privaban de tal satisfacción, porque tenían una protectora decidida en doña Catalina Lisperguer, la mujer del maestre de campo y acaudalado encomendero don Gonzalo de los Ríos.

Por otra parte, la madre de Beatriz, doña Jerónima Hurtado de Mendoza, viuda, achacosa y de avanzada edad, "estaba más para la otra vida" que para preocuparse de lo que hacía o dejaba de hacer su hija; si la señora sabía que el pretendiente de Beatriz "asistía" a la cuadra de su casa, "a las horas de recibir", no sospechaba siquiera que ambos tórtolos, rodeando calles, se juntaban "en las casas de un manzanal", que don Gonzalo de los Ríos poseía detrás del Cerro Santa Lucía y cuyas llaves había entregado al galán la complaciente doña Catalina.

Y pasó lo que tenía que pasar, y lo que ha pasado desde que hubo más de dos mujeres en el mundo; que el galán se aburrió de las visitas continuas a la misma dama, y las fué distanciando hasta el extremo de que un día, Beatriz se encontró con que las puertas de las casas del manzanal, que antes la esperaban entornadas, permanecieron "a machote" hasta que, ya cerca de las "oraciones", la desconsolada criolla se resolvió a volverse a su casa, seguida de su fiel negra Simona que, para consolarla, le dijo, al pasar por frente al convento de San Francisco:

—No llore, mi amita, por ese ingrato que su negra le "trairá", si su merced quiere, dos o tres caballeros mozos y galanes "pa que escoja".

—Es a don Hernando al que yo quiero tener... musitó, con voz convulsionada la niña.

Calló un momento la negra Simona y por fin habló:

—Si su mercé "se anima", lo puedo traer a su lado como un perrito con cadena...

Detuvo su marcha la atribulada muchacha, fijó una mirada interrogante sobre los ojos de la negra, y tomándola de un brazo, díjola resueltamente:

—¿Qué tengo que hacer...?

—Hable su mercé con amita Catalina... y no se lo cuente a nadie, por amor de nuestra señora María Santísima...

Catalina Lisperguer, la protectora de los amores clandestinos de Beatriz y de don Hernando de Castroverde, a quien ahora iba a recurrir la niña para volver al redil la oveja descarriada, era hija de la cacica de Talagante, la tierra de los "mejores brujos" de la región del Mapocho.

Arrimadas a una mesa redonda cubierta con un largo "tapete de Castilla" negro, las manos extendidas y apoyadas sobre la mesa, la mirada fija sobre una fuente colocada al centro, dentro de la cual se quemaba, en un braserillo, un manojo de hierbas secas que despedían humo blanco y diáfano, tres mujeres, tocadas con sendos cucuruchos de cuyos bordes pendían velos rojos, pronunciaban, al unísono, palabras incoherentes con la entonación de un rezo. La abstracción de las mujeres era tan completa, que parecían tres autómatas obedientes a un mecanismo.

Hermosa de vida plena era una de ellas; un pimpollo de dieciocho años era la otra, y una negra horrible la tercera.

Tres velas de cera en triángulo alumbraban un crucifijo quiteño que, para escarnio, presidía la sacrílega escena.

En un momento dado, álzanse las mujeres, de sus asientos, pausadamente, levantan las manos extendidas, y en esa actitud dan una vuelta entera, con paso menudo y en punta de pies alrededor del negro altar; llegadas nuevamente a su sitio, Catalina Lisperguer extrae de su seno un pequeño envoltorio, mientras que Beatriz se arrodilla ante ella; entretanto la negra Simona dibuja, a raíz del suelo, las más extrañas piruetas. Del envoltorio surge la nerviosa y esbelta cabeza de una culebrilla;.. sin reparo alguno la joven arrodillada recibe en sus manos la sabandija, la acerca a su pecho agitado y turgente, se incorpora y la deposita, clavados sus ojos en los del bicho, dentro de un plato de greda hondo, junto al brasero cuya humareda envuelve como un tul a las circunstantes.

Inclínanse las tres sobre la alimaña, que lucha por ganar los altos bordes del plato y reconcentrando la voz y sus energías en esfuerzo supremo, pronuncian tres veces:

—¡Hernando Castroverde!... ¡aquí!... ¡aquí!... ¡aquí!...

Pasan algunos segundos después de pronunciadas por la tercera vez las tales palabras, y óyese el rechinar de unos goznes, y luego pasos que atraviesan el zaguán y cruzan el patio.

Las mujeres se incorporan y fijan la vista inquisidora sobre la puerta cerrada del aposento; los pasos se oyen más cercanos, y por último, las hojas de la puerta se abren..la esbelta figura del capitán don Hernando de Castroverde Valiente cruza el umbral y avanza, con paso inseguro, la faz pálida, sudorosa, las pupilas veladas, hasta el centro de la habitación, desplomándose sobre un almofray, como agotado por un esfuerzo final.

El grito de una niña mató la sonriente mueca de satisfacción que en los rostros de Catalina Lisperguer y de la negra Simona habían aparecido al contemplar a sus pies al capitán español y ahogó también un lamento de angustia que lanzara la enamorada Beatriz al ver el desmayo de su amante; el grito que de persona extraña se había oído era de la pequeña Catalina de los Ríos, que, sin explicárselo nadie, se encontraba en ese momento al lado de la puerta, y miraba espantada, con sus hermosísimos ojillos azules, desmesuradamente abiertos, la faz descompuesta y exangüe del capitán Castroverde.

¿Cómo y por qué, se encontraba allí, y a esa hora, la pequeña Catalina de los Ríos, a quien su madre había dejado dormida en su blando e inocente lecho de niña, antes de salir a "manitrar" al aposento que el lector ha conocido?

¿Cómo y por qué llegó a ese aposento, y en tal estado, el descarriado y veleidoso capitán Castroverde?

Todo esto lo explicará al curioso lector que tenga paciencia para seguir este relato, el oidor don Hernando Talaverano Gallegos, magistrado a quien le tocó levantar el proceso a que dieron lugar los "encantamientos y demás
" filtros que en compañía de una
" negra, su esclava, componía las
" noches de los Martes la dicha
" doña Catalina Lisperguer, tenida por encantadora, como se
" experimentó por un duende que
" en su casa alborotó toda esta
" tierra, con quien tenía pacto".

A lo menos, estas son las palabras con que el santo obispo de Santiago don Francisco de Salcedo presentó su denuncia ante el Tribunal de la Real Audiencia.

A. D. M.

(Continuará).

Cuando su amigo le pregunte dónde compra sus sombreros, dígale: en las SOMBRERERIAS ROSENBLITT

Lenz

por CESAR BUNSTER

Tafelmacher, Steffen, Schneider, Hanssen, Mann, Poenisch, Johow, Lenz... Todos se han ido; y pasarán muchos años y mientras más transcurran, mayor será acaso nuestra convicción: el Instituto Pedagógico sin ellos, ha ido perdiendo su personalidad robusta. Hoy le vemos encuadrado en contornos indecisos. Ojalá sea la nebulosa que suele preceder a los ansiados renacimientos.

Lenz, es tal vez el último que se va; el último de la selecta falanje de sabios que desde muy lejos vino a sacar un mundo nuevo de la nada. La fundación del Instituto Pedagógico, los rumbos de su enseñanza, fué obra perdurable de todos ellos.

Duele pensar en el alejamiento del doctor Lenz, y es igualmente doloroso reconocer que sería inútil tarea buscar, hoy por hoy, un sucesor de su talla para sus cátedras del Instituto. Personalidad científica de prestigio y renombre universales, fué una suerte que nuestro Gobierno le contratara, hace más de 30 años, para servir en nuestra enseñanza.

Cuando llegó a Chile, muy joven, ya había sido consagrado por la crítica europea y por sus maestros, — el célebre Foerster, entre otros— como una notabilidad en filología y lingüística, sobre todo, en el dominio de las lenguas neolatinas. Alumno excepcional en las Universidades de Bonn y Berlín, la primera le otorgaba el altísimo título de **doctor summa cum laude**, cuando se presentaba para optar al grado de doctor en Filosofía, acompañando un trabajo sobresaliente sobre "La Filosofía e Historia de los Palatales".

Y con un bagaje científico de primer orden, el doctor Lenz se incorporó a nuestro Instituto Pedagógico el año 90, donde ha trabajado sin reposo siete lustros consecutivos. Es imposible reseñar, siquiera, en las estrechas proporciones de un artículo, su vasta y maciza labor. En la cátedra, en el libro, en centenares de folletos, en infinidad de conferencias, ha vaciado a manos llenas la abundante cosecha de sus estudios, de sus pacientes y profundas investigaciones, sobre fonética, lexicología, semántica, gramática histórica, etc., etc. Gracias a él, mal que pese a los que aún consideran la gramática de Bello como una Biblia, se ha dado en Chile a los profesores del idioma patrio una preparación filológica moderna, en la que el admirable profesor tomó, hace treinta años, la delantera a todos los países de lengua española. El mismo lo ha declarado en más de una ocasión: "Ha sido mi deseo constante contribuir a la medida de mis fuerzas a profundizar los conocimientos gramaticales de los futuros profesores de idioma patrio". Nada más cierto. Cuantos tuvimos la suerte de ser sus alumnos, podemos dar fe de ello. En clases interesantísimas, el maestro insuperable, nos hablaba de la formación del lenguaje, de la composición de las raíces; nos iba señalando la distinción gradual de las significaciones, la elaboración sistemática de las formas gramaticales. Nos hacía pensar. No fué jamás un frío transmisor de conocimientos; fué, por el contrario, para sus alumnos un formidable descubridor de nuevos horizontes. Por desgracia, no todos supieron ni han sabido comprenderle.

Este hombre de palabra sincera y de alma ingenua, cuya obra elogiara el mismo don Miguel de Unamuno, ha consagrado también sus mejores esfuerzos al estudio de la lengua araucana, al lenguaje y a la literatura de nuestro pueblo. Fué el iniciador del Folklore nacional. Ahí están sus numerosísimas obras, sus "Estudios Araucanos", "Los elementos indios del Castellano de Chile" y muchas otras aplaudidas con entusiasmo en los grandes centros científicos europeos.

Con la monumental obra "La oración y sus partes", prologada por don Ramón Menéndez Pidal, ha culminado su dominio profundo de la gramática. Obra originalísima, de gran erudición, apretada de conceptos y de observaciones totalmente nuevas, ha recibido ya la consagración definitiva de veinte celebridades en esta clase de estudios. "La oración y sus partes" —escribe el famoso profesor P. W. Koppers en "Anthropos", Revista Internacional de Etnología y Lingüística — representa uno de los más valiosos trabajos con que se ha enriquecido la literatura lingüística en los últimos decenios". Y en otra parte dice: "El libro será indispensable para todos los que en adelante deseen darse cuenta del espíritu de la lengua castellana".

Este es el maestro, a quien sus ex-discípulos, hoy profesores, tributarán esta tarde un delicado homenaje en la Universidad. Modesto hasta la exageración, estoy seguro que el doctor Lenz lo habría rehuído si no hubiera predominado en él ese sentimiento de amor por sus discípulos que lo llevaban a acoger con amable benevolencia, las observaciones que a veces le formularon en sus clases invariablemente amenas. Hombre de carácter por naturaleza bondadoso, de una modestia rayana en la timidez, yo le veo llegar a la Universidad con la sencillez de un estudiante cualquiera, esquivándose a las miradas curiosas, en su afán de pasar inadvertido. Escuchará, emocionado, los discursos, los adjetivos cariñosos que se le dirijan. Y por más que no sea él aficionado a "pagarse por meras palabras", sus ojos vivarachos, van a humedecerse tras los lentes protectores, porque el maestro sabe demasiado que se conquistó por entero la eterna admiración y la simpatía de cuantos fueron sus discípulos; que ellos le acompañaron siempre con su afecto en su victorioso avance en busca de la verdad.

C. B.

TRES NEGOCIOS UNICOS
VERDADERA OPORTUNIDAD
OFRECEMOS ENCONDICIONES MUY VENTAJOSAS

UNA RESIDENCIA EN MIRAFLORES, en la parte más central de la calle, casa-habitación de gran lujo, modernísima, construcción sólida, de todo gusto. Precio: $ 190,000. Gran ocasión.

UN SITIO ESQUINA, en calle muy central, situación de primera clase, se presta, especialmente para construir una serie de pequeñas casas habitación modernas, de cánones de $ 300 a $ 500 mensuales. Verdadera oportunidad.

EN CALLE MONEDA, entre San Martín y Teatinos, una propiedad inmejorable, tipo muy solicitada, compuesta de 4 excelentes casas de residencia construcción muy sólida y moderna. Precio: $ 400,000.

CASA ESQUINA, REGIA, EN SAN MARTIN, a un paso de Alameda y del centro, recién construída, con todo el confort y comodidades modernas, garage, terrazas, etc. Precio de ocasión.

MAYORES ANTECEDENTES
ALEJANDRO GREENE CRUZAT
Abogado y Corredor de Comercio
Sección Propiedades Urbanas
OSCAR GREENE VALVERDE
TEATINOS 86. — CASILLA 3722

Caja Nacional de Empleados Públicos y Periodistas
EMPRESAS PERIODISTICAS

Los descuentos de los sueldos del personal deben remitirlos a esta Dirección dentro de los cinco días siguientes a la fecha en que se hayan efectuado.

La infracción a esta disposición está penada con multa de doscientos a mil pesos. (Artículo 76 de la Ley).

Empleados
"Trabajo, Paciencia y Tiempo"
Interesante folleto. Ley de Empleados Particulares. Estatutos de la UECH. Estudios Sociales y Económicos.
Pedidos a
FRANCISCO HINOJOSA
Valparaíso — Casilla 1138
S—S.

Se Ofrece en Arriendo

Espléndida y elegante casa habitación de tres pisos, aparente para Legación, recién construída, cerquita al Parque Forestal, con confort moderno y calefacción eléctrica.

Se arrienda por $ 2,000 mensuales, con contrat

PRIMER PISO: Cocina amplia, despensa, patio de luz, cinco dormitorios para servidumbre, garage, y puerta falsa.
SEGUNDO PISO: Gran hall con vitreaux, salón, escritorio, comedor para 18 personas, todo con parquet; tres dormitorios y baño completo, repostero.
TERCER PISO: Hall, salita, dos dormitorios y lujoso baño, con galería. Mucha luz.

Tratar co
Jorge Hormann Soruco
OFICINA BANCO ANGLO, TERCER PISO N.o 14

VENDO 2 CHACRAS
EN REQUINOA
de muy buenas tierras, con agua en abundancia, plantaciones forestales, etc. Una tiene 18 cuadras planas regadas y con casas; la otra, 12 cuadras planas regadas.
Precios: $ 100,000 y $ 60,000
RESPECTIVAMENTE.
MAS DATOS: SECCION FUNDOS
CARLOS OSSANDON B.—BANDERA 168.

El nuevo diario de la tarde "LA VOZ FEMENINA"
anunciado para hoy, aparecerá el LUNES PROXIMO, a las 11 A. M.
Inconvenientes de última hora originaron este pequeño retardo

Carrocería para Autobuse s-Camiones y Automóviles
Construcción sólida, elegante y barata sólo se la pueden hacer en la
CARROCERIA "EL RAYO"
SAN DIEGO 1681. — TEL. 253. — MATADERO.
Montada con todos los adelantos modernos está nuestra carrocería en condiciones de satisfacer el gusto más exigente. **GRAN SALON PARA PINTURA.**

Compañía Chilena de Trasportes

SANTIAGO
HUERFANOS 780 — CASILLA 924 — TELEFONO INGLES 1736

VALPARAISO
BLANCO 136 — CASILLA 862 — TELEFONO INGLES 2264

NUEVO SERVICIO DE MOVILIZACION DE EQUIPAJES DE LOS FERROCARRILES DEL ESTADO
DE DOMICILIO A DOMICILIO — POR PRIMERA VEZ ESTABLECIDO EN CHILE

Se comunica al público que la Compañía Chilena de Trasportes establecerá desde hoy un nuevo servicio en la movilización de equipajes desde Santiago y Valparaíso, a cualquier punto de la Red de los Ferrocarriles del Estado, Rey Central y Longitudinal.

ESTA COMPAÑIA ENTREGARA A USTED EL BOLETO DE LOS FERROCARRILES DEL ESTADO EN SU DOMICILIO EN EL MOMENTO MISMO DE ENTREGAR A Ud. SU CARGA, POR LO QUE Ud. NO TENDRA RECARGO ALGUNO

LLAME AL TELEFONO 1736 Y APRECIARA ESTE SERVICIO

ARAISO

LA VENTA DE LOS VAPORES "RIO CLARO" Y "RIO BUENO"

En el libro de registro de la Sección Marina Mercante del Territorio Marítimo se ha registrado el traspaso de los vapores "Río Claro" y "Río Bueno" a una firma argentina.

Respecto del monto de la negociación y condiciones en que se ha efectuado, no hemos podido obtener dato alguno.

Sin embargo, en todos los círculos navieros se comenta que la compra de estos dos barcos chilenos por una firma argentina no sería sino una adquisición simulada para una firma peruana, haciéndose alrededor de esto los más variados comentarios.

LOS VAPORES VENDIDOS

Los vapores "Río Claro" y "Río Bueno" eran de propiedad del Lloyd Chileno y fueron construídos en Danzig, Alemania, en 1923.

Vapores gemelos de 1,300 toneladas de registro, con grandes comodidades para los pasajeros, llevando además cubiertas especiales para el transporte de animales en pie.

"LA IMPOTENCIA SEXUAL"

Descripción científica del más moderno método Naturista, para Desarrollar, Conservar y Recuperar, en el hombre, el **VIGOR SEXUAL** sin droga alguna, tanto interna como externa; se remite en sobre cerrado y sin membrete a quien lo solicite, incluyendo un peso en estampillas.

Dr. L. R. CIDMAN.— CASILLA 3368, VALPARAISO

NOTICIAS BREVES PORTEÑAS

EL VISITADOR DE CORREOS Y TELEGRAFOS, DON EXEQUIEL González, se despidió ayer del personal de esta provincia con una manifestación íntima, en la que se hizo un grato recuerdo de la actuación del señor González.

LA SOCIEDAD JUBILADOS DE LA MARINA Y EL EJERCITO ofrece un baile social el Domingo 6 del presente, a sus relaciones y asociados.

A LA JUNTA EJECUTIVA DE LA UECH HAN LLEGADO VArios nombramientos de delegados del Norte del país para concurrir al Congreso de los Empleados de Chile, que se celebrará próximamente en la ciudad de Concepción.

POR EL PRIMER EXPRESO DE LA NOCHE LLEGO AYER A este puerto S. A. Yagatjit Singh Zahahur, Maharajah de Kapurtala, acompañado de su séquito. Fué recibido en la Estación Puerto por el Intendente de la Provincia y representantes de las autoridades de la ciudad, los que le dieron la bienvenida. El distinguido viajero se embarcará a la 1 de la tarde en el vapor "Oroya", que lo trasladará a Inglaterra.

LA JUNTA LOCAL DEL PUERTO CELEBRO SESION AYER en la tarde, tratando los importantes proyectos que tiene en estudio acerca de las rentas que percibe.

LA OFICIALIDAD DE LA POLICIA DE ESTE PUERTO HA enviado a la Dirección General del ramo una nota en que solicita la rebaja del plazo de jubilación a 25 años, y una gratificación de zona del 30 por ciento.

EL GREMIO DE ABASTOS DE ESTE PUERTO REITERO ayer al Gobierno las peticiones hechas para que se decrete la libre internación del ganado argentino.

A ESPERAR AL PRINCIPE DE GALES, SE DIRIGIRAN HOY a reunirse a la comisión oficial en Santiago, el ayudante de S. A. R. Eduardo de Windsor, contralmirante don Alfredo Searle, y el ayudante del almirante inglés, capitán de corbeta don Gastón Nef. A Los Andes se dirigirán el comandante de la II Brigada Combinada, general don Francisco Lagreze, y el comandante del Regimiento Maipo, teniente coronel don Pablo Cabezón.

DIRECTOR ACCIDENTAL DEL PERSONAL DE LA ARMADA ha sido designado el jefe del Estado Mayor, capitán de navío don Emiliano Costa Pellé, mientras dura la ausencia del titular, contraalmirante Searle.

ANOCHE LLEGO A SANTIAGO EL MINISTRO DE ESPAÑA

Por el expreso de las 8 de ayer llegó a Santiago el Ministro de España ante el Gobierno de la Moneda, Excmo. señor Bernardo de Almeyda y Herreros, acompañado de su familia.

A su llegada a la estación Norte lo esperaba el Encargado de Negocios de España, Marqués del Campo-Fértil, el Sub-Secretario del Ministerio de Relaciones, el Cónsul de España y numerosos miembros de la colectividad, residentes en la capital.

A la llegada a la estación, nos acercamos al señor Almeyda, y le presentamos el saludo de "La Nación". El señor Almeyda, amablemente, nos declaró espontáneamente:

—Cuán feliz estoy de volver a este país que tanto quiero. Mi labor de acercamiento entre Chile y España, no ha quedado abandonada durante mi ausencia, pues en España he recordado con verdadero cariño y entusiasmo esta querida tierra.

Vengo inspirado siempre en el mismo ánimo de trabajo que me trajo la primera vez a Chile y mi labor de acercamiento será siempre más intensa, si es que ello es posible, pues ambos países están ya ligados por círculos fraternales inquebranpor vínculos fraternales inquebran-

Lloyd Real Holandés

SERVICIO RAPIDO DE VAPORES LUJOSOS

ENTRE BUENOS AIRES Y AMSTERDAM, CON ESCALA EN

Uruguay, Brasil, Portugal, España, Francia e Inglaterra

PROXIMAS SALIDAS DE BUENOS AIRES

"FLANDRIA" .. 24 Setiembre
"GELRIA". .. .. 8 Octubre
"ZEELANDIA". 22 Octubre
"ORIANA" . .. 5 Noviembre
"FLANDRIA" . . 26 Noviembre
"GELRIA" . . 10 Diciembre
"ZEELANDIA" . 24 Diciembre

POR MAS PORMENORES, DIRIGIRSE A SU UNICO AGENTE EN SANTIAGO:

OTTO LOOSE

HUERFANOS 1153 (Altos).—TELEFONO 365, CASILLA 382

VAPOR RAPIDO AL NORTE

El magnífico vapor de pasajeros

"PERU"

Saldrá para COQUIMBO, HUASCO, CHAÑARAL, ANTOFAGASTA, MEJILLONES, TOCOPILLA, IQUIQUE, CALETA BUENA Y ARICA.

EL SABADO 5 DE SETIEMBRE, A LAS 6 P. M.

Por fletes, pasajes y demás pormenores, verse con:

RODRIGO DONOSO G.,
Galería Alessandri 237. —
SANTIAGO

Cía. TRASPORTES UNIDOS,
Estado esquina Alameda
SANTIAGO

En Valparaíso: González Soffia & Cía.

5—S.

COMPAÑIA TRANSATLANTICA ESPAÑOLA

SERVICIO PLATA - MEDITERRANEO

El rápido y lujoso vapor-correo

"INFANTA ISABEL DE BORBON"

Saldrá de BUENOS AIRES para ESPAÑA el 2 de Octubre próximo con escalas en: Montevideo, Río de Janeiro, Tenerife, (Canarias), Cádiz, Almería y Barcelona.

SERVICIO SUD- PACIFICO A ESPAÑA

El magnífico vapor-correo

"MANUEL CALVO"

Saldrá de VALPARAISO para ESPAÑA el Martes 8 de Setiembre, en la noche, con escalas en: Antofagasta, Iquique, Mollendo, Callao, Guayaquil, Balboa, Colón, Pto. Colombia, Curacao, Pto. Cabello, La Guayra, Ponce, San Juan de Pto. Rico, Las Palmas, (Canarias), Cádiz y Barcelona.

Se expiden pasajes para todos los puertos de escala, incluso ANTOFAGASTA E IQUIQUE, y para los puertos del Norte de España: Vigo, Coruña, Gijón, Santander y Bilbao, con trasbordo en Cádiz.

Con motivo del Jubileo del Año Santo, en Roma, se admitirá pasaje en primera y segunda clases, hasta CIVITAVECCHIA (Italia) a los mismos precios que rigen para los puertos de España.

También se recibirá carga a tipos de fletes convenientes.

Esmerada atención y excelente alojamiento y trato para los pasajeros de 1.a, 2.a y 3.a clases.

Para informaciones sobre fletes y pasajes, y reserva de camarotes, dirigirse a los agentes:

MARTINEZ VELASCO y Cía.
Cochrane 653. — Casilla 108 V.
VALPARAISO

LUEJE NIETO y Cía.
Agustinas 839 — Casilla 3984
SANTIAGO

7—S.

TARAPACA

Pronto aparecerá un nuevo diario en Iquique

(De nuestro corresponsal, por telégrafo).

IQUIQUE, 4. — Se siguen los preparativos para la jira que llevará a cabo el equipo de la zona Norte, el que será formado por elementos seleccionados de la Liga de Tarapacá, que jugarán en Valparaíso y Santiago.

—Don Gustavo Sepúlveda, presidente de la Corte de Apelaciones, se dirige el Domingo a Santiago, con el objeto de asistir a la formación del escalafón judicial.

—Pronto aparecerá un nuevo diario llamado "La Pampa", editado con los materiales del diario comunista "El Despertar". Lo dirigirá el abogado don Nicolás Vallejos.

Este nuevo órgano de publicidad tendrá orientación independiente y se ocupará de preferencia de las cuestiones sociales, contribuyendo a la labor en que están empeñadas las autoridades para pacificar completamente la región.

La próxima llegada de nua Escuadra Inglesa a Chile

Noticias oficiales al respecto.— La escuadra debe estar el Domingo próximo en aguas chilenas. —La comanda el buque Insignia "H M B. Hood".— El Príncipe de Gales revistaría la Escuadra y posiblemente regrese con ella a su patria

Una breve información cablegráfica procedente de Colón anunció hace días el próximo arribo al país de una poderosa escuadra inglesa que recorre desde hace seis meses los dominios de S. M. Británica. El anuncio de este acontecimiento ha despertado en todos los círculos inusitado entusiasmo, tanto más cuanto que la llegada de esa escuadra coincidiría con la del Príncipe de Gales.

A fin de informar debidamente a nuestros lectores, nos entrevistamos con diversas personalidades de los círculos oficiales, de las que pudimos obtener algunos detalles sobre el particular:

—La escuadra, — nos dijo un distinguido miembro del Gobierno,—debe llegar a Valparaíso el Domingo próximo. Hasta este momento no se tienen datos respecto a lo que durará su estada. Pero, en todo caso, hay el propósito de organizar algunos festejos que se combinarían con una revista a la Escuadra que haría el Príncipe de Gales. Como ya saben ustedes, el buque insignia es el poderoso "Hood", de 42,000, la nave de mayor tonelaje que hay a flote en marina de guerra. Esta escuadra ha practicado una d- [illegible] colonias inglesas y llevará al Rey la voz del Imperio. Dicen que hay también probabilidades de que el Príncipe se embarque de regreso a su patria en el "Hood", lo que seguramente daría una importancia especial a las ceremonias que se trata de organizar con relación a esta visita tan inesperada como grata, ya que en ella se refleja el poderío del Imperio. Y es por ello que el Imperio la pasea al rededor del mundo como una muestra palpable de la potencia y de la unión que hay entre todos los dominios.

SIN AGENTES VENDO PROPIEDAD DE RENTA

EN BARRIO CENTRAL RECIEN CONSTRUIDA

RENTA: 90 MIL PESOS ANUAL

Precio: 800 mil.

CON FACILIDADES DE PAGO.

CASA EN SAN DIEGO

PRODUCE 27 MIL.— PRECIO: 250 MIL, con grandes facilidades.

PARA CONSTRUCTORES

Propiedad central con 8,000 metros, 2,500 edificados

EN 400 MIL

con grandes facilidades. Tratar con su dueño:

—::— EXPOSICION N.o 70 —::—

GRACE LINE

Servicio rápido de pasajeros para Antofagasta, Iquique, Arica, Mollendo, Callao, Salaverry, Talara, Balboa, Cristóbal y

NEW YORK

"SANTA TERESA"

Saldrá de VALPARAISO el [illegible] 16 de [illegible] A LA 1 P. M.

PROXIMAS SALIDAS

"SANTA ANA".. ... ... SETIEMBRE 30
"SANTA ELISA"... ... ... OCTUBRE 14
"SANTA LUISA" ... ... OCTUBRE 28

AGENTES DE LA NOSA LINE

New Orleans and South American Steamship Co. Servicio mensual de vapores de carga desde New Orleans, EE. UU., a puertos chilenos y vice-versa

GRACE y Cía. (CHILE) S. A.

HUERFANOS 1087 — SANTIAGO

DE NUESTROS CORRESPONSALES

MOVIMIENTO MARITIMO

Antofagasta, 4 de Setiembre

HOY SALIERON:
El América para el Sur.
El Aysen para el Sur.
El Santa Luisa para el Norte.

Valparaíso, 4 de Setiembre

MAÑANA SALE:
El Gerfried para Valparaíso.
EL 9 DEL PRESENTE SALE:
El Apolo para Valparaíso.
HOY LLEGAN:
El Fresia, de Iquique.
El Tirso, de Génova.
HOY SALEN:
El Perú, para Arica.
El Fresia, para Corral.
El Araucanía, para Puerto Montt.
El Magallanes, para Arica.
MAÑANA LLEGAN:
El Río Claro, de Iquique.
EL LUNES LLEGAN:
El Essequibo, de San Antonio.
El América, de Arica.
El Aysen, de Guayaquil.
EL LUNES SALE.
El Alba, para Iquigue.
EL LUNES LLEGA:
El Chile, de Arica.

ANTOFAGASTA

El músico señor Soro se embarcará para Valparaíso

(De nuestro corresponsal, por telégrafo)

ANTOFAGASTA, 4.—El músico chileno, don Enrique Soro, se embarcó hoy con destino al Sur.

Con gran éxito dió anoche un festival artístico llamando la atención del público sus hermosas improvisaciones.

CURICO

Fallecimiento

CURICO, 4. — Ha fallecido el jefe de Estación de Majadillas, don Demetrio Peña Cerón.

Sus funerales se efectuarán mañana Sábado a las 4 P. M. en Curicó, con la concurrencia de una delegación especial de Santiago.

INFORMACIONES DEL INTERIO

CONCEPCION

UN GRAN INCENDIO OCURRIDO EN LA MADRUGADA DE AY EN TALCAHUANO HA ORIGINADO PERDIDAS POR VALOR DE $ 250,000

(De nuestro Corresponsal, por Telégrafo)

TALCAHUANO, 3.—En la madrugada de hoy se produjo un gran incendio en uno de los barrios centrales de este puerto, quemándose totalmente tres valiosos edificios de propiedad de la sucesión Sanguinetti, Santiago Aste y Ernesto Coke.

El fuego hizo su aparición en las oficinas del Juzgado de Letras, creyéndose que se deba a la obra de manos criminales, pues en el edificio ocupado por el Juzgado no había persona alguna y se presenta inexplicable la aparición de fuego a las cuatro de la madrugada.

El voraz elemento se propagó con rapidez a los edificios colindantes, a causa del fuerte viento Norte, encontrándose los bomberos en la imposibilidad material de hacer frente al siniestro con eficacia, debido al pésimo estado en que se hallan las mangueras.

Los seguros comprometidos son apenas cien mil pesos y las pérdidas pasan de doscientos cincuenta mil, siendo también muchos los damnificados que no tienen seguros.

Este siniestro afecta a más de diez familias que han perdido sus mobiliarios, sin tenerlos asegurados.

Parte del archivo del Juzgado consiguió salvarse, quedando depositado en la casa comercial de don Alfredo Cooper, al lado del sitio del siniestro.

Las oficinas del Juzgado han quedado provisoriamente instaladas en un local fiscal, frente a la Plaza de Armas, al lado del Dispensario de gía.

Se han iniciado activas inve nes para dar con el origen de y poder castigar severamente culpables, en caso de comproba criminalidad del atentado.

Dada la forma en que ocurrió niestro, se cree, que éste haya por fin hacer desaparecer por es dio, algún expediente del Juzgado es por lo menos la opinión de don Carlos Quilodrán Roa, qu manifiesta reconocido por la prestada durante el incendio autoridades, el comercio y el Ad trador del Hospital, que cedió talar las oficinas del Juzgado del edificio en donde funciona pensario Fiscal.

UN DISTINGUIDO JEFE DE LA ARMADA DECLARA A SUR" QUE EN LAS ACTUACIONES DE LOS OFICIALES NO HABIDO INDISCIPLINA NI INSUBORDINACION

(De nuestro Corresponsal, por Telégrafo)

CONCEPCION, 4. — "El Sur" de hoy publica una interesante entrevista a un distinguido jefe de la Marina, sobre las finalidades y características que han tenido las incidencias recientemente producidas en el Apostadero Naval de Talcahuano.

En dicha entrevista el jefe aludido, comienza por manifestar que los comentarios han desvirtuado fundamentalmente los hechos, y que en las actuaciones de los compañeros de armas, no ha habido ninguna manifestación de indisciplina o insubordinación.

El propio señor fiscal destinado a Talcahuano, con fines de investigación de los hechos ocurridos, pudo formarse igual concepto y convicción, que se tradujeron, además, en las resoluciones que hubo de adoptar, luego de hallarse en completa posesión de los antecedentes que obraban.

Ha existido, por cierto, desde antiguo, un anhelo latente en la oficialidad joven por ver a la querida institución naval en el progreso y de modernidad corresponde, como una de la gloriosas marinas del con Se ha producido, además, últimos días, una manifesta tales aspiraciones, dentro d más efectivas normas de y disciplina. Y eso ha sido

En el movimiento que, co características que acabo d merar, han querido llevar mis compañeros de armas, es pensable señalar las siguiente diciones básicas:

1.o No ha habido, en ningú mento, sombra de insubordi o indisciplina, como se ha y, según ha quedado dem con la tranquilidad que reina esferas navales, todas la cual estado interesadas en él;

2.o Los propósitos persegui son otros que los de mejora de los servicios de la Arma Guerra Nacional, la que, a pe os anhelos del Gobierno, se trellado contra las dificultad le opone la rutina y no tien actualidad el adelanto a que cen acreedora su tradición y diciones de su personal técni

3.o No ha existido en la festación de anhelos reali menor sombra de un alcance co de ninguna naturaleza, sa cuanto se ha reiterado la d ci de la más absoluta ad a S. E. y al Gobiern

Se ha tratado exclusivame la expresión de aspiracione miales, si se quiere, que afe todos y cada uno de los m de la institución naval, y nad Es absolutamente injustific se pretenda hablar de otras dades.

4.o Finalmente, ha partid base indispensable de la m trecha armonía con la ins hermana del Ejército, para se ha querido tener la ma ción de una adhesión más si es posible, que la que ha fecha se ha mantenido, en ras de prueba por que ha la República.

Si, por último, ustedes qu que se insistiera en los ob concretos que en las acti desplegadas, se ha tenido debería decirles como con que ellos han sido:

1.o Solución de problema oficiales mayores, dentro de sideraciones que se merecen papel que les cabe en los s de la Marina;

2.o Realización de un m to de íntima aproximación Ejército, que ha sabido cum tas finalidades nacionales, en ción con la Marina; y

3.o Renovación y mejor de los servicios navales, d do con las nobles aspiracion se alientan en el seno de oficialidad, la que desea Armada de Chile, la situa gloria y de prestigio que le minan sus tradiciones y la cia de su preparación técnic

El entrevistado terminó tando que es absolutament que los tres jefes que ayer gieron a Santiago, hayan te más propósitos o vinculacio líticas y que la oficialidad cahuano comprometiendo s bra de honor y de marino, re hacerlo saber a la opinión, gando que se solidariza con mandantes en todos y cada sus actos y propósitos, ins sólo en los más nobles y p helos de engrandecimiento greso de la institución.

COQUIMBO

Sesenta scouts serenenses parten a Santiago

(De nuestro corresponsal, por telégrafo)

LA SERENA, 4.—A las 5 de la tarde de hoy, la ciudad despidió a una brigada forma por sesenta scouts, que partieron por el Longitudinal con destino a Santiago, para tomar parte en la concentración que se hará en honor del Príncipe de Gales.

En la Plaza de Armas los despidió un numeroso público, pronunciando un discurso el secretario de la Intendencia señor Hernán Bonilla.

Una delegación de Coquimbo se encuentra en Santiago, formulando diversas peticiones ante el Gobierno

Encuéntrase en Santiago una comisión de delegados de la provincia de Coquimbo, designados en una Asamblea Provincial verificada últimamente en La Serena, para apersonarse al Gobierno con el objeto de formular diversas peticiones relacionadas con la aflictiva situación económica y administrativa de aquella provincia.

Preside la delegación el primer Alcalde de La Serena, señor Melquíades Galleguillos. Los demás miembros, que representan la industria, la agricultura y el comercio de los diversos departamentos de la provincia, son los señores Rodolfo Berg Floto, Julio Floto, Gabriel González, Federico Alfonso y Rodolfo Ruiz.

Vienen a pedir, entre otras cosas:

Que no se traslade la Corte de Apelaciones de Antofagasta.

Reforma del Código de Minería.

Construcción de obras de embalse en los ríos, para aumentar las posibilidades de riego.

Pavimentación de La Serena.

La delegación ha sido recibida por S. E. quien prometióle que la Corte de Apelaciones no sería trasladada y preocuparse de atender demás puntos.

VALDIVIA

El gran incendio de Los Lagos fué obra de dos muchachos

(De nuestro Corresponsal, por Telégrafo)

VALDIVIA, 3.—A raíz del gran incendio de Los Lagos, que destruyó casi todo el centro comercial, se ha aprehendido a dos muchachos de 17 años, llamados Eduardo Carabantes y Pablo Muñoz, quienes se han declarado autores de este siniestro. Agregan que procedieron por instigaciones de José del C. Reyes, quien les habría ofrecido mil pesos por la consumación de este delito.

Los seguros comprometidos en este incendio, se estiman en $ 50.000.

Cía. Sud Americana de Vapores

SERVICIO MENSUAL A NEW YORK CON ITINERARIO FIJO EN 18 DIAS. — SALIDAS EN SABADOS, A LA 1 EN PUNTO.

"TENO"
26 de Setiembre

"ACONCAGUA"
24 de Octubre

Con escala en Antofagasta, Iquique, Arica, Callao, Payta y Cristóbal.

SERVICIO QUINCENAL A GUAYAQUIL (ECUADOR) — SALIDA EN VIERNES, A LAS 2 P. M.

"AYSEN"
Jueves 1. de Setiembre

"HUASCO"
2 de Octubre

Con escala en Coquimbo, Antofagasta, Gatico, Tocopilla, Iquique, **Caleta Buena, Arica, Ilo, Mollendo, Chala, Pisco, Cerro Azul,** Callao, Salaverry, Pacasmayo, Eten, Pimentel y Payta.

SERVICIO QUINCENAL A PIMENTEL (PERU) — SALIDAS EN VIERNES, A LAS 6 P. M.

"MAPOCHO"
11 de Setiembre

"IMPERIAL"
25 de Setiembre

Con escalas en Coquimbo, Huasco, Caldera, Chañaral, Taltal Antofagasta, Iquique, Pisagua, Arica Ilo, Mollendo, Chala, Lomas, Pisco, Tambo de Mora, Callao, Huacho, Supe, Huarmey, Casma, Samanco, Chimbote, Salaverry, Pacasmayo, y Ete.

Vapores para Lota, Penco, Tomé y Talcahuano, salidas de Valparaíso todos los Miércoles a las 4 P. M.

De Talcahuano salen de regreso para Valparaíso, todos los Martes a las 6 P. M.

WESSEL, DUVAL y Cía.
HUERFANOS ESQUINA MORANDE — AGENTES
COMPAÑIA TRANSPORTES UNIDOS
ESTADO ESQUINA DELICIAS — SUB-AGENTES

SANTIAGO

Entre las autoridades timas de San Antonio habido incidente alg

SAN ANTONIO, 4.—El gado Marítimo de este puert Barros Merino, ha telegraf Sub-Secretario de Marina, sándolo que las informacio blicadas, respecto a un pr incidente entre las autorida rítimas de San Antonio, care fundamento.

El sombrero
ROSENBLITT:
es mejor o igual al imp
do, y más económico.

COMPAÑIA SU
AMERICANA D
VAPORES

Solicita propuestas para ministrar en Iquique, de mediados de Febrero de 19

14.000 Toneladas de car harneado de procedencia cional o extranjera. Alter tivamente.

10.000 Toneladas de car cillo nacional o extranje Entregas en cantidades 2,000 toneladas mensuales en cargamentos de alrede de 3,500 cada uno. Descar de 250 a 280 toneladas.

Se indicará en la propue

El nombre de la mina.

El coeficiente calorífico

El porcentaje máximo carbón molido, y el porce je máximo de cenizas.

Las propuestas se prese rán en la oficina de la Co pañía, Blanco N.o 895, el Diciembre, a las 2 P. M. servándose la Compañía el recho de rechazarlas todas.

Valparaíso, 2? de A de 1925.

EL DIRECTOR-DELEGAD

P. S. N. C.

VAPORES PARA EUROPA

VIA CANAL DE PANAMA

"OROYA", 5 de Setiembre
"ORIANA", 19 de Setiembre 1 P. M.
"ORCOMA", 3 de Octubre.

Para Antofagasta, Mejillones, Iquique, Arica, Mollendo, Callao, Balboa, Cristóbal, La Habana, Coruña, Santander, La Rochelle, Pallice y Liverpool.

Por estos vapores se expenden boletos de segunda clase para Europa y puertos de la costa, a precios convenientes.

VAPORES PARA NUEVA YORK

"ESSEQUIBO", 9 de Setiembre
"EBRO", 7 de Octubre
"ESSEQUIBO", 4 de Noviembre

Para Antofagasta, Iquique, Arica, Mollendo, Callao, Salaverry, Paita, Balboa, Cristóbal, Habana y Nueva York.

R. M. S. P.

SERVICIO RAPIDO DE LUJO DESDE — BUENOS AIRES A EUROPA

PROXIMAS SALIDAS DE LOS AFAMADOS VAPORES "A" VIAJES RAPIDOS

LISBOA EN 16 DIAS
CHERBURGO Y SOUTHAMPTON EN 19 DIAS

"ANDES".. .. .. 15,620 toneladas 25 de SETIEMBRE
"ARLANZA".. .. .. 14,930 toneladas 30 de SETIEMBRE
"AVON".. .. .. 11,073 toneladas 13 de OCTUBRE
"ALMAZORA" .. .. 15,550 toneladas 28 de OCTUBRE
"ANDES".. .. .. 15.620 toneladas 10 de NOVIEMBRE
"ARLANZA" .. .. 14,930 toneladas, 25 de NOVIEMBRE

PROXIMAS SALIDAS DE LA LINEA "D"

"DEMERARA". . 11 Setiembre "DESEADO". . . . 23 Octubre
"DARRO". . . . 9 Octubre "DESNA.. . . 6 de Noviembre

VIAJES DA LLAMADA desde varios puntos de EUROPA SIRIA Y TURQUIA

SANTIAGO
Agustinas 1017 — Casilla 536

THE PACIFIC STEAM NAVIGATION COMPANY

VALPARAISO
Calle Blanco — Casilla 21 V.

SUB-AGENTES EN SANTIAGO: Transportes Unidos, Estado esquina Alameda; Expreso Villalonga, Agustinas 817.

El Club del Partido Liberal

HA QUEDADO INSTALADO EN TEATINOS N.o 148

Ha quedado instalado en Teatinos N.o 143, frente al Ministerio de Guerra el Club del Partido Liberal, al que podrán concurrir todos los liberales, en donde serán atendidos por el Secretario General del Partido, señor Julio Fallet, el Secretario de la Asamblea Liberal Doctrinaria de Santiago, señor Jorge Labarca y el Secretario del Centro, don Manuel Vicuña Rivas.

Se advierte a las asambleas y correligionarios de provincia, que deben dirigir su correspondencia a la dirección indicada o a la casilla del Partido N.o 766, única forma de que ésta llegue a su destino o sea recibida oportunamente.

Los correligionarios que deseen suscribir las acciones restantes, pueden dirigir la respectiva solicitud, al señor Pedro Letelier Elgart, tesorero de la comisión organizadora, en el local del Club.

Asistentes a la manifestación de anoche en honor de los Ministros del Interior y de Vías, Comunica ciones y Comercio, señores Francisco Mardones y Gustavo Lira

LA SANGRE IMPURA

Los forúnculos o diviesos, granos, eczemas y erupciones cutáneas, que provienen de una sangre impura, ocasionan serias molestias, las que pueden evitarse y curarse, tomando Zarzaparrilla Daube 18, preparación que ha tenido gran éxito contra estas afecciones, según lo comprueban las declaraciones espontáneas que recibimos:

Yo, Carlos A. Dasori V., comerciante de Valparaíso, Avenida Brasil N.o 240, certifico haber contraído una erupción cutánea en la cara, como consecuencia de haberme afeitado con una navaja infestada, y me hago un deber en dejar constancia que, habiendo tomado la Zarzaparrilla Daube 18, curé radicalmente de la referida enfermedad o infección.

Me es muy grato proporcionar este testimonio para que se haga público, en mérito de las maravillosas bondades curativas del mencionado específico.

Valparaíso, Junio 17 de 1924.

(Fdo).—Carlos A. Dasori V.

LA JUVENTUD DEMOCRATA SE OCUPA DEL PROBLEMA PRESIDENCIAL

EL DEBATE QUEDA PENDIENTE PARA LA SESION DEL LUNES

En la última sesión se procedió a nombrar las diferentes comisiones permanentes de la institución, quedando compuestas por las siguientes personas:

Comisión de Propaganda y Prensa, señores: Rafael Aravena, Julio Cordero Bustamante y Fernando García Oldini.

Comisión Calificadora de Socios, señores: Humberto Meza, Humberto Gaete y J. Santos Díaz.

Comisión Revisora de Cuentas, señores: Bernardo 2.o Quiroga, Julio Ramos y Porfirio Penguelly.

Comisión de Asistencia Social, señores: Pedro A. Fajardo, Dr. Juan A. Marín, Rafael Silva Lastra, Luis A. Muñoz, Aquiles Concha y Carlos Díaz.

El presidente señor Molina da cuenta que la institución volverá a reanudar la publicación de la revista "Demos" y pide la colaboración de todos los socios del Centro, debiendo éstas ser enviadas al señor Humberto Meza.

Se acordó invitar a los delegados del Centro ante la Confederación Demócrata a que den cuenta de su labor y de las actividades de esta institución en la próxima sesión ordinaria del Centro.

La Comisión Revisora de Cuentas debe reunirse hoy, a las 9.30 P. M., en San Diego 224 para recibirse de la Tesorería de la institución.

EL PROBLEMA PRESIDENCIAL

En la orden del día el señor Molina, presidente de la institución da cuenta de los últimos acontecimientos políticos y de la actuación que le ha correspondido al Directorio General del Partido, el cual a su juicio merece un voto de aplauso y la más leal cooperación de la Juventud por haber salvado la responsabilidad del Partido, en los momentos que todos los partidos se aunaban con partidos ya repudiados por la opinión nacional, para efectuar entendimientos sobre la futura Presidencia de la República.

Termina pidiendo a la Juventud Demócrata que con criterio sereno se pronuncie sobre este problema y obre con entera independencia.

El señor Rafael Aravena dice que en la proyectada Convención Presidencial Unica lo que se perseguía era dejar en situación desmedrada al Partido Demócrata, relegándolo a un porcentaje demasiado inferior.

El señor Santos Díaz manifiesta numerosas consideraciones sobre la futura lucha presidencial y dice que el Directorio General ha rechazado dicha Convención por tradición y por doctrina. Se refiere a los últimos acuerdos de la Convención del Partido y declara que el Directorio General no ha obrado con la prontitud que ellos reclamaban para resolverlos, pues los acontecimientos políticos producidos han determinado situaciones muy difíciles al Partido.

El señor Alfaro considera muy interesante el debate y pide que se continúe en una próxima sesión, quedando aceptado por la unanimidad de la sala.

SESION ESPECIAL

El Lunes próximo se reunirá el Centro para seguir ocupándose de la situación presidencial, a las 9.30 P. M., en San Diego 224, local de la Agrupación Demócrata.

Aniversario del Centro Guerrilleros de la Democracia "Francisco Lira"

Este Centro de propaganda democrática cumple hoy 11 años de vida activa y laboriosa. Este fué el segundo Centro que se fundó después del Centro Demócrata de Santiago.

En medio del mayor entusiasmo de sus asociados, ha librado las siguientes campañas: En 1915, la campaña presidencial de don Javier A. Figueroa, campaña en la cual le cupo al Centro una actuación preponderante, contribuyendo en forma decisiva al triunfo de los 6 electores de Presidente del Partido. Una vez cumplida su misión, esos electores del Centro Guerrilleros, los estimuló con una fiesta literario-musical y un gran banquete, único estímulo que recibieron esos correligionarios que supieron dejar muy en alto el prestigio del Partido.

En la campaña complementaria de diputados verificada en Concepción, el Centro envió una comisión especial, con el estandarte social, a trabajar por el triunfo del candidato del Partido, don Róbinson Paredes.

En dos años 1918, 1919 y 1920, se hicieron innumerables jiras a las comunas rurales, tales como: Quinta Normal, Sector Ecuador, Yungay, Providencia, San Miguel, Quilicura, etc., etc., llevando a todas ellas una nota de entusiasmo y una voz de aliento a todos esos correligionarios olvidados un tanto de la Dirección General de nuestro Partido.

En 1920, para la campaña presidencial de don Arturo Alessandri, el Centro Guerrilleros estableció una secretaría propia, costeada por los mismos miembros del Centro.

Para conmemorar este año el 11.o aniversario de su fundación el Centro ha acordado efectuar un paseo campestre a Tiltil, paseo que a la vez servirá para iniciar las series de jiras de propagandas democráticas que tiene proyectado el nuevo Directorio que preside don Francisco J. Zúñiga.

A este paseo pueden asistir todas las personas que lo deseen y para los datos sobre pasajes, etc. pueden dirigirse al local del Centro, Maestranza 552.

PARTIDO DEMOCRATA

VELADA EN EL CENTRO DEMOCRATA LUIS CORREA RAMIREZ.—Hoy se efectuará la velada literario musical y baile que ha organizado este Centro a beneficio de los fondos sociales para la instalación de una biblioteca y compras de muebles, ésta se realizará en el local de la Sociedad Andrés Ebner, Olivos 986, a las 9 P. M.

Prestarán su concurso un cuadro artístico y una prestigiosa estudiantina.

Comisiones de recepción: Luis A. Muñoz M., Roberto Correa R. y Rodolfo Navarro.

De Buffet: Luis A. Caroca, Luis Alberto Guzmán y Luis A. Massardo.

De boletería: Abel Jara.

De control: Arturo Marchant y Juan Isla.

Y de proscenio: Roberto Aldunce y Enrique Salinas.

CENTRO DEMOCRATA SAN EUGENIO Y MIRADOR.—Cita a junta general para hoy, a las 8 P. M.

CENTRO DEMOCRATA LA REPUBLICA.—Celebrará asamblea extraordinaria mañana, a las 9.30 A. M., en Irarrázaval 96. Hablarán varios dirigentes del partido.

3.a COMUNA PORTALES.—Cita a todos los correligionarios a una gran asamblea para tratar de actualidad política y firmar los registros comunales. Local del Centro Moisés González, San Pablo N.o 2485.

Se advierte a los erogantes, que el lunch se servirá después de la asamblea, el Domingo, a las 4 P. M.

Compre sus sombreros donde

Rosenblitt

FERROCARRILES DEL ESTADO

AVISO AL PUBLICO

N.o 38.— Se avisa al público que, con motivo de la llegada a Santiago de S. A. R. el Príncipe de Gales, el próximo Domingo 6 del presente, el expreso N.o 4 a Valparaíso que parte a las 8.30 P. M. de la Estación Mapocho, deberá salir ese día desde la Estación Alameda, a las 8.45 P. M., deteniéndose en la Estación Yungay, de donde saldrá a las 8.55 P M.

EL JEFE DEL DEPARTAMENTO de TRANSPORTES

6—S.

Delegados a la Convención Radical de Temuco

NOMBRARA MAÑANA LA ASAMBLEA RADICAL DE RENCA ARELIO SALAS HERRERA

Esta Asamblea ha citado a sesión extraordinaria para mañana Domingo, a las 3 P. M., en su local: Plaza Blanco Encalada.

El objeto de esta sesión es el nombramiento de delegado a la Convención Radical de Temuco.

Centro de Acción Demócrata de Santiago

ACUERDOS DE LA SESION DE AYER

Celebró reunión ordinaria para hacer la entrega de sus cargos a los miembros de la mesa directiva, formada por los señores Salvador Sackey, secretario general; Serafín Soto, secretario de acgeneral; Serafín oSto, secretario de actas; Juan M Contreras, tesorero y Julio Ramos, bibliotecario.

A continuación dió cuenta la comisión de programa y estatutos, discutiéndose ampliamente sobre los principios que defenderá el Centro de Acción Demócrata y sobre su Carta Orgánica. Hubo acuerdo unánime para dar al Centro una labor que responda lealmente a las orientaciones que siempre ha sostenido la juventud del Partido y los elementos que han secundado su obra, tanto en Santiago como desde provincias.

También se acordó autorizar a los señores Julio Pinto, Abel Arriagada, Juan J. Carrillo, Germán Moncada y Ernesto Navarro, para terminar su informe sobre los estatutos y reglamentos y celebrar sesión mañana Domingo, a las 10 1|2 A. M. en la sala del Directorio General, para tratar: 1.o Carta Orgánica, y 2.o Propaganda demócrata pública.

Se encarpce la asistencia.

PARTIDO RADICAL

CENTRO DE PROPAGANDA RADICAL DE LA COMUNA DE SAN MIGUEL.—(Versión oficial).—En su última sesión eligió el siguiente Directorio provisional:

Presidente, señor Julio Lobos.

Vice-presidente, señor Oscar Reyes.

Secretario, señor Esteban Travisany.

Tesorero, señor Héctor Madariaga.

Directores, señores: Manuel Adrovez, José Corro, José Vega, Ramón Luco y Carlos Travisany.

Se tomaron los siguientes acuerdos:

1.o Solicitar del señor Ministro del Interior la permanencia de los carabineros, por no dar la policía comunal garantía a los tranquilos vecinos de esta comuna.

2.o Denunciar al Gobierno que el señor Antonio Quinteros, actual miembro de la Junta de Vecinos tiene incompatibilidad para el desempeño de sus funciones.

3.o Censurar enérgicamente la actitud poco correcta del señor Francisco Herrera Gandarillas en los últimos incidentes comunales.

Se nombró la siguiente comisión compuesta por los señores Esteban Travisany, Julio Lobos y Vicente Arias, para que previo los informes que obran en nuestro poder comuniquen estos acuerdos al Gobierno.

Se levantó la sesión a las 11 1|4 P. M.

PARTIDO POPULAR

LA CONFERENCIA DE MAÑANA.—El Partido Popular celebrará mañana, a las 10 A. M. asamblea especial, en Andes 2050, para oir una disertación que hará el señor Santiago Vergara sobre cuestiones sociales y en conformidad a la doctrina de los demócratas cristianos.

CENTRO DE LA JUVENTUD POPULAR.—Cita a sesión a todos los miembros del Círculo de Estudios Sociales Gmo. Viviani, para hoy Sábado, a las 6 1|2 P. M., en Delicias N.o 1781. En esta reunión se estudiará "El capitalismo".

TODAS LAS CONVERSACIONES EN LOS CIRCULOS POLITICOS GIRAN ALREDEDOR DE LA ELECCION PRESIDENCIAL

LO QUE SE HA ACORDADO Y SE DICE SOBRE LA CONVENCION UNICA

Durante el día de ayer ha sido el tema de actualidad en todos los círculos políticos la conversación sostenida, el día anterior por el Ministro del Interior señor Mardones con los presidentes de partidos sobre la conveniencia de reanudar las conversaciones relacionadas con la elección presidencial.

Como se sabe, cada uno de los representantes de partidos quedó de consultar el asunto con su correspondiente organismo directivo.

EN LOS CIRCULOS RADICALES

Se ha fijado para el Lunes la sesión de la Junta Central en la cual se tratará la cuestión. Según las conversaciones que hemos tenido con algunos dirigentes la idea que prima es la de aceptar la convención única y se llevaría como uno de los puntos de acuerdo en que las cuotas de representantes de cada partido se formarán conforme al porcentaje de la representación parlamentaria de 1924.

Se habla también sobre la posibilidad de un acuerdo con los partidos afines.

ENTRE LOS LIBERALES

Como se deja establecido en la versión oficial que publicamos sobre la sesión de ayer del Directorio del Partido, se autorizó al señor Villarroel para que siguiera asistiendo a las reuniones de presidentes, después de haber aplaudido su actitud en las reuniones anteriores.

Acordada la autorización para la Convención Unica, quedó acordado tácitamente que se autorizaba también al representante del partido para convenir bases de Convención con los partidos afines, en el caso de fracasar las gestiones de Convención única.

ENTRE LOS DEMOCRATAS

No se pronunciaron ayer por falta de número para que sesionara el Directorio General. Algunos dirigentes nos manifestaron que el Directorio se pronunciaría el Martes. Se cree que se irá a la Convención única aún cuando hay fuertes corrientes que son contrarias por no estar ella de acuerdo con lo estipulado en la última Convención del Partido que se refiere exclusivamente a unión con los partidos afines y las clases trabajadoras. Esta corriente se ha hecho sentir en todo el país y diariamente se reciben en el directorio comunicaciones sobre este punto.

EN OTROS CIRCULOS POLITICOS

En los otros círculos políticos hay la idea de ir a la Convención única.

Adoquines y Soleras

para entrega inmediata vendemos

Cía. GENERAL DE CONSTRUCCIONES S. A.

Bandera 575.— Teléfono 2493

6—S.

BAYER
BAYER
Guayacose
BAYER
FARBENFABRIKEN vorm. FRIEDR. BAYER & C
LEVERKUSEN
Guayacose

¿Quién necesita imprescindiblemente la Guayacose?

El que padece de tuberculosis pulmonar, el enfermo de pulmonía o de grippe que quiera evitar que la enfermedad tome incremento, la anémica y la clorótica, el anciano que padece bajo el peso de los años. .. Todos recobran con la inimitable Guayacose sus fuerzas vitales.

Tome Vd. pues

Guayacose

EN EL DIRECTORIO LIBERAL SE TRATO AYER SOBRE LAS REUNIONES DE PRESIDENTES DE PARTIDOS

EL SEÑOR VILLARROEL DIO CUENTA DE SU ACTUACION, QUE MERECIO UN VOTO DE APLAUSO.—SE LE AUTORIZA PARA SEGUIR REPRESENTANDO AL PARTIDO EN LAS NUEVAS GESTIONES DE CONVENCION UNICA

Ayer tarde se reunió el Directorio General del Partido Liberal, presidido por don Abraham Gatica, actuando de secretario don Julio Fallet. Asistieron los siguientes directores generales y delegados de asambleas departamentales, señores Abraham Gatica, Carlos Villarroel, Juan Serrano, Belisario Díaz Ossa, Arturo Silva Bascuñán, Julio Fallet, Andrés Cibié, Jorge Labarca, Carlos Cruz S. M., Angel Cruchaga S. M., Enrique González, Augusto Espejo Pando, Nicanor Pinochet, Pedro Letelier Elgart, Alejandro Abascal, Luis Torres Hevia, Virgilio Opazo, Félix Galeno Cortés, Humberto Yáñez Velasco, Ernesto Escobar, Ricardo Barahona, Armando Bravo, Juan B. Acevedo, Heriberto Salbach, Francisco Rodríguez, Manuel Merino, Humberto Andwandter, Eduardo Aguirre y Arturo Recabarren.

Acta.—No se leyó.

Cuenta. — Se dió lectura a numerosa correspondencia de las asambleas de provincias, relacionadas con el último movimiento electoral.

Incidentes.—Abierta la sesión y ofrecida la palabra, hizo uso de ella, el señor Carlos Villarroel, quien se refiere a las gestiones encaminadas a obtener la celebración de una Convención única, para elegir candidato a la presidencia de la República, se refiere en detalle a las últimas sesiones celebradas por los presidentes de los partidos, dando cuenta de su actuación en ellas.

El Presidente del Partido, interpretando el sentir del Directorio General, propone a la consideración de éste un voto de aplauso para el señor Villarroel, por el acertado desempeño de su misión, voto que es aprobado por unanimidad.

A continuación, el señor Gatica, expresa en su sentir, nadie más capacitado que el señor Villarroel, para seguir representando al Partido Liberal, en las nuevas gestiones de Convención única, que a petición del Gobierno se han reanudado; ruega, por consiguiente al Directorio, que delegue en el señor Villarroel, la representación de la colectividad en dichas gestiones, dándole amplias facultades para que, a nombre del Partido, convenga las bases de dicha Convención. Dicha moción fué aprobada por unanimidad.

Hacen uso, a continuación de la palabra, los señores Escobar, Merino don Manuel, Villarroel y Cibié, quien es de opinión de ampliar las facultades del representante del Partido, en el sentido de autorizarlo para convenir bases de Convención con los partidos afines, en caso de fracasar las gestiones de Conveción única, debido, según él, al escaso tiempo que falta para las elecciones presidenciales.

En seguida, el señor Pedro Letelier Elgart, a nombre de la comisión encargada de la formación del Nuevo Club Liberal, da cuenta del desempeño de esta misión, llevada a feliz término en un plazo relativamente breve, felicitándose de la cooperación y desprendimiento que ha encontrado de parte de los señores directores y correligionarios en general.

El señor Letelier Elgart, es muy felicitado por sus colegas de Directorio, pues gracias a su celo y entusiasmo, puede el Partido, contar actualmente, con un espléndido y confortable Club, situado en lo más céntrico de la ciudad.

El señor Heriberto Salbach, hace indicación para cambiar la hora de sesiones ordinarias proponiendo que éstas se verifiquen a las 6 P. M., en vez de las 5 y media. Dicha moción fué aprobada conjuntamente con otra hecha por Carlos Cruz S. M. en el sentido de dar cuenta a los correligioarios de la ubicación e instalación del nuevo Club.

Se acordó, asimismo, que en la próxima sesión ordinaria, se elijan los directores generales en las vacantes producidas y que aún no ha sido llenadas.

Después de tratar de importantes asuntos internos, se levantó la sesión a las 8 P. M.

KUM-A-PART
CUFF BUTTON
OPEN
CLOSED

Cuando compre los nuevos y atrayentes modelos de la collera "KUM-A-PART" abra la collera y vea que el nombre "KUM-A-PART" esté estampado. Esto le protegerá contra las imitaciones. REPRESENTANTES AL POR MAYOR

WILL L. SMITH, INC.

Agustinas 698. — Casilla 1014. — Santiago.

LA CONVENCION DEMOCRATA DE O'HIGGINS

SE VERIFICARA MAÑANA EN RANCAGUA

Mañana se reune en el Teatro de Rancagua la Convención demócrata.

Concurrirán a ella numerosos delegados de las diversas agrupaciones de la provincia y además correligionarios de toda la provincia que tiene vivo entusiasmo por asistir.

Asistirán a ella los directores generales de la provincia, señores Ernesto Márquez y J. Francisco Medel y varios directores generales del Partido que acudirán de Santiago.

En esta Convención se estudiarán diversos e interesantes asuntos relacionados con la vida de las agrupaciones de la provincia, con los problemas políticos y electorales próximos y con diversos asuntos de interés para las comunas que allí estarán representadas.

Las combinaciones

La nueva Carta Fundamental designa el día 24 de Octubre para elegir al futuro Presidente de la República, por la libre voluntad del pueblo y en votación directa.

Las corrientes de opinión están en el pleno apogeo de sus actividades cívicas, y apenas si se distraen momentáneamente con el arribo de un príncipe real o de algún personaje de las mil y una noches; pero en medio del laboratorio cívico que es esta enorme aspiración colectiva en pro de la normalidad y del orden institucional, la alquimia de la vieja política se empeña obstinadamente en crear de la nada la piedra filosofal de sus antiguos intereses, pequeños y mezquinos.

Es por esto que su labor constante y empecinada ha puesto un germen de desorientación aún en aquellos organismos que tienen su defensa y su disciplina en la inflexibilidad de sus propias doctrinas. Ninguna colectividad política ha fijado todavía sus posiciones de combate; ninguna se define, ni siquiera ajustándose a los programas que las inspiran; y en esta desorientación momentánea, tan propicia al desarrollo de la antigua politiquería, parece que todos, por razones naturales de mimetismo, están adquiriendo las características del antiguo régimen: nadie habla con franqueza, todos ocultan su pensar, y las diversas reuniones se reducen a habilidosos finteos o a juegos de escondite.

Si han fracasado posibles arreglos de convenciones presidenciales, es sencillamente porque nunca hubo el espíritu sincero de realizarlas, ni de aceptar, siquiera por patriotismo, ninguna proposición contraria.

Hoy se estudia la posibilidad de celebrar una convención de elementos democráticos para elegir a un hombre que encarne genuinamente la evolución de progreso que se opera en el país y refleje el sentir de los movimientos revolucionarios de depuración nacional.

Pero las combinaciones políticas son entre nosotros un arte más difícil que la quiromancia, ya que es mucha la gente que sabe, y muy poca la que comprende...; de tal modo que frente a los sanos propósitos de ir resueltamente a la celebración de una convención de avanzada, cabe preguntarse íntimamente si en este caos de fin de régimen, triunfará la alquimia de los viejos malabaristas o triunfará, para bien de la República y de la democracia americana, esta potente y general aspiración que clamorosamente pide progreso, tranquilidad y bienestar.

RAFAEL SILVA LASTRA.

PARTIDO LABORISTA

MANIFESTACION. —El Comité del Partido Laborista ha organizado una manifestación a uno de sus más entusiastas correligionarios, señor Arturo González Toledo.

La manifestación consistirá en una comida que se llevará a efecto en el propio local del Partido, situado en calle Miguel de la Barra N.o 347, hoy, a las 8 P. M.

Herraduras

a precio sin competencia, vende la Fábrica recién instalada:

ROSAS 1758

5—S.

La Asamblea Radical de Santiago

SESIONARA ESTA NOCHE

La Asamblea Radical celebrará esta noche una sesión extraordinaria, a las 9 P. M., a fin de analizar la situación política por que ha atravesado el país durante este último año.

Se han inscrito para terciar en el debate los señores Darío Zalazar, Santiago Labarca, Isaac Labarca, Domingo A. Garfias y otros oradores.

NOTICIAS BREVES; PERO IMPORTANTES

LA AOSOCIACION DE EDUCACION NACIONAL SE REUNIRÁ mañana a las 10 A. M., en el Salón de Honor de la Universidad para ocuparse de la siguiente tabla: adquisición de propiedades para los profesores, por el señor Abel Gutiérrez; proyecto de la Superintendencia de Educación Nacional, por el vicepresidente señor Maximiliano Salas Marchán; marcha de la revista de Educación Nacional, por su director, señor José Pinochet Le-Brun; marcha de la extensión universitarfia y secundaria, por el prosecretario del Movimiento Pro-Patria y Hogar, señor Carlos Alberto Martínez. Se nos pide encarecer la asistencia de los socios e invitar especialmente a todos los educadores.

REUNIONES PUBLICAS

EN EL INSTITUTO PEDAGOGICO.—El Centro de Estudiantes del Liceo Federico Hanssen ha organizado para hoy, a las 9 P. M., una velada que se verificará en el local del Instituto Pedagógico y en la cual el señor Eduardo Alvarez disertará sobre el tema Orientaciones Educacionales. Se desarrollará además un interesante programa literario-musical.

EN EL LICEO DE APLICACION.—Esta tarde, a las 3, se verificar en el Liceo de Aplicación la tradicional fiesta con que anualmente los profesores y alumnos del establecimiento despiden a sus compañeros del último curso.

Se ha preparado un lucido programa literario-musical y se pondrá en escena el sainete de P. J. Malbrán "Los muertos mandan". Terminado este acto se dará principio a un baile, que será amenizado por una orquesta.

EN EL TEATRO DE LA FABRICA Y MAESTRANZA DEL Ejército.—Hoy, a las 11.30 A. M., se dará comienzo en el salón de la Fábrica y Maestranza del Ejército al ciclo de conferencias que, a pedido del Inspector General de ese servicio, coronel don Víctor Figueroa, ha preparado el señor Jorge Gustavo Silva, jefe de Sección del Ministerio de Previsión Social y Trabajo, acerca de las materias principales de nuestra legislación social. La primera conferencia versará sobre los antecedentes de nuestra legislación social y sobre algunas de las leyes dictadas el 8 de Setiembre de 1924, sepecialmente la ley llamada del Contrato del Trabajo.

EN EL TEATRO O'HIGGINS.—A las 10.30 A. M. de mañana se verificará en el Teatro O'Higgins la quinta conferencia sanitaria popular de las que se están verificando bajo los auspicios de la Dirección General de Sanidad. La disertación de mañana estará a cargo del médico higienista señor Nacianceno Romero.

EN EL LOCAL DE LA ESCUELA DE ARQUITECTURA (Av. República 517), el señor Emilio Hocchkopler disertará hoy a las 5 P. M. sobre "La formación del carácter en sus aspectos físico, mental y moral". La entrada es libre.

EN EL CLUB DE LA UNION, PEDRO PRADO DARA A CONOCER esta tarde sus impresiones de Bolivia.—En el salón de conferencias del Club de la Unión se llevará a efecto hoy, a las 6 de la tarde, la charla que sobre Bolivia dará el escritor Pedro Prado. Como se recuerda, Pedro Prado formó parte de la comisión que designó el Ministerio de Instrucción al Centenario de la Independencia de Bolivia. El escritor chileno regresó últimamente al país y una vez dada la cuenta de su misión al Gobierno, que tuvo lugar ayer tarde, hablará en esta ocasión públicamente sobre las impresiones que recogió en su viaje y durante su estada en Bolivia. Esta charla de Pedro Prado ha despertado gran interés en nuestros círculos de Gobierno y en especial entre los intelectuales de la capital. Seguramente un público distinguido y numeroso concurrirá esta tarde a escuchar a este escritor.

EN EL BANDO DE PIEDAD DE CHILE.—Esta tarde, a las 6, en su local social de la Alameda 1223, se realizará una sesión general de socios para oír una conferencia que dará el presidente de la institución, don Jorge Meléndez, sobre su último viaje realizado a las Repúblicas de Argentina y del Uruguay. Se tratará también del programa de las fiestas patrias y de algunas visitas de caridad. Tenemos encargo de encarecer la asistencia de los señores socios y de sus familias.

INFORMACIONES CABLEGRAFICAS DEL EXTERIOR

DE NUESTROS CORRESPONSALES ESPECIALES VIA EASTERN Y ALL AMERICA CABLES INC. Y DE "THE UNITED PRESS". LOS ORIGINALES DE TODOS LOS CABLEGRAMAS QUE SE INSERTAN EN ESTA SECCION ESTAN A DISPOSICION DEL PUBLICO EN ESTA IMPRENTA

GRAN BRETAÑA

Las gestiones sobre Pacto de Seguridad

LONDRES, 4. — Los juristas aliados y alemanes terminaron sus conferencias sobre el pacto de seguridad y se tiene entendido que ahora deben dirigirse a Ginebra con las conclusiones a que han llegado. —(U. P.)

ALEMANIA

El presidente de la Asociación de Productores de Salitre de Chile se encuentra en Berlín

BERLIN, 4.— El señor Jones, que preside la Asociación de Productores chilenos de salitre ha manifestado al corresponsal de la United Press que las conversaciones que ha sostenido con los industriales alemanes han sido extraoficiales y no se ha tocado en ellas para nada la división de los mercados internacionales.

El señor Jones demostró su admiración por las fábricas que extraen en nitrato de la atmósfera. (U. P.)

Von Hindenburg asistirá a unas maniobras militares

BERLIN, 4.— Por primera vez desde la guerra, el Presidente Hindenburg asistirá a unas maniobras militares en que participará toda la infantería. Las maniobras se iniciarán en la próxima semana y durante ellas varias divisiones desarrollarán un juego de guerra en las fronteras de Polonia y Checoeslovaquia y en el interior del país.

El objetivo principal de las maniobras es "entrenar a los oficiales superiores en el comando de grandes unidades".

Se hace notar que las maniobras están de acuerdo con los límites fijados por el Tratado de Versailles; pero el diario nacional "Boersen Zeitung" expresa "la amargura de los oficiales y soldados respecto de la duda de que nuestros vuelos militares aseguren que las maniobras no degeneren en un juego de caballería."—(U. P.)

El ex-Kronprinz ha llegado a Berlín

BERLIN, 4.— El ex-Príncipe heredero llegó acompañado de su señora, procedente de la Prusia Oriental donde asistió a diversas reuniones, siendo el huésped principal del barón von Oldenburg, uno de los más prominentes "die hard" de antes de la guerra, y del que se dice que es el manipulador de un posible movimiento restaurador. (U. P.)

ITALIA

LOS DELEGADOS CHILENOS A LA CONFERENCIA DEL SALITRE

ROMA, 4. — Los delegados chilenos a la conferencia del salitre llegarán el 7 de este mes y serán recibidos en el Institutto Internacional de Agricultura.—(U. P.)

FRANCIA

El proyecto de presupuestos de M. Caillaux

PARIS, 4.—Los proyectos de presupuestos que el Ministro de Finanzas, Mr. Caillaux, dió a conocer en líneas generales al Gabinete, incluyen la revisión del sistema de compensación de los daños de la guerra que en algunos casos pueden producir beneficios excesivos; las sumas obtenidas irán a un fondo de amortización para completar la cantidad de dinero que se necesita para la reconstrucción de las regiones devastadas y para establecer un reembolso anual de las deudas inter-aliadas.

M. Caillaux declaró que si el Plan Dawes era cumplido por completo, los pagos anuales que después de 1930 excederán de 1,500 millones de francos oro, bastarán para que Francia cumpla sus compromisos.

COMPOSTURAS
Bandera 139
Teléfono-Ing. 4699

Camiones Ford

Propios para todas las industrias encontrará a precio más inferior que en otra casa y mejor construídos, en

EJERCITO 724

Fíjese bien en la lista de precios:
STANDAR con reja y techo carrocería acero $ 9,600
STANDARD carrocería de acero, altura 60 centímetros. . . . . $ 8,600
STANDARD carrocería de madera, construcción sólida. . . . . $ 7,000
FURGON CERRADO carrocería superior. . $ 7,700
FURGON CHICO. . . $ 6,000
STANDARD CHICO. . $ 5,700
Estos precios son para Chasis con partida, habiendo rebaja de $ 400 para los que no la llevan.

NO COMPRE EN OTRA CASA
GONDOLAS "FORD"
$ 9,500

Electricistas

Siempre es conveniente antes de comprar

Materiales eléctricos

CONSULTAR NUESTROS VENTAJOSOS PRECIOS

[illegible] de Electricidad de

MORRISON y Co.-Santiago

La trasmisión del mando en Bolivia

El discurso del Presidente de la Cámara de Diputados al imponer las insignias de mando al nuevo Presidente de la República.

El nuevo mandatario presta juramento.— La despedida del señor Saavedra.— Composición del nuevo Gabinete

LA PAZ, 4.— He aquí el discurso del Presidente de la Cámara de Diputados al imponer las insignias del mando al nuevo Presidente de la República:

"Excmo. señor Presidente de la República, honorables congresales excelentísimos Ministros y Diplomáticos: Las instituciones democráticamente puras que han ensayado al amparo del ambiente protector de libertades superiores y tienen que presentar muy a menudo ejemplos de civismo exaltado y de moral política irreprochable, de aprendizaje sano y leal de procedimientos constitutivos de una República verdadera. Tal ocurre en este caso que dejando el mando supremo del Estado boliviano un ciudadano ilustre de merecimientos superiores llamo el Congreso Nacional a ocupar este puesto a otro merecedor del respeto y de las más altas consideraciones ciudadanas del país.

En nombre de la Constitución política del Estado recogemos hoy las insignias del mando, supremo de la nación depositadas ante el Cuerpo Legislativo por el eminente ciudadano doctor Bautista Saavedra ponemos fin a la administración sobresaliente y altamente patriótica que ha hecho ese meritorio jefe del país durante el período que le señaló la Convención Nacional en 1920.

No queremos dejar de anotar este solemne instante de la vida nacional porque sería grave injusticia no hacerlo. Bautista Saavedra por el inagotable esfuerzo supo emplear encarriló las normas incipientes de nuestra democracia en época excepcional. Ha correspondido al eximio ciudadano dirigir el Estado en época de excitación y crisis, tal vez única en nuestra vida de Estado soberano. Se hizo cargo de la suerte de la patria en momentos en que todo hacía suponerque sobre ella se precipitaba pavorosamente el espectro del aniquilamiento que es para un país tal vez un desastre difícil de enmendar cuando es consecuencia de pasados errores. Pero cuando el deber patriótico pone todo su esfuerzo al servicio de los altos intereses de la patria nada se hace imposible y el infatigable esfuerzo del Mandatario Bautista Saavedra lo allanó todo, lo corrigió todo llegándose a este día en que deja su puesto en el Gobierno presentando el país como nación organizada con lucidas obras de progreso constitucional y material, con un programa nacional arreglado convenientemente a las necesidades nacionales, con sus gastos e ingresos nivelados, una hontos e ingresos nivelados una norma capaz de garantizar muchas exigencias siempre crecientes del pueblo boliviano, una legislación obrera sobresaliente que importa la más positiva garantía del trabajador, las municipalidades dirigidas según las corrientes modernas del concepto comunal, una garantía fuerte y segura para la emisión del voto de los ciudadanos en la constitución los poderes del Estado, complicada y avanzada en toda materia con inciativa de colaboración efectiva del poder Ejecutivo, un gran ferrocarril en explotación y otros ventajosamente organizado para continuar sus trabajos; caminos y vías en todas direcciones, protección asidua a las industrias nacionales y locales; una obra en fin hecha en poco tiempo en La Paz y muchas obras de grandes méritos y esfuerzo en otros centros del país, un Ejército bien organizado y disciplinado que constituye el orgullo de la patria. Estos son los puntos sobresalientes de la labor fecunda y provechosa que el pueblo boliviano tiene que agradecer á Bautista Saavedra. Pero hay algo que es preciso hacer notar en esta hora solemne y es que al dejar el mando el señor Saavedra, queda la República en tranquilidad plena, en paz verdadera y honrosa porque el pueblo está convencido que cimentar sus esfuerzos al amparo de los garantías es prenda de éxito seguro. No hay nada más valioso en la vida de un pueblo que la tranquilidad desarrollada con la garantía de sus capitales morales, intelectuales y materiales. En la turbulencia característica de los pueblos de naciente organización hay siempre errores graves en ocasiones que hacen necesario y urgente sacrificar a los ciudadanos pero todo debe hacerse en servicio de la causa nacional y ningún hombre puede quebrantar las seguridades de la vida de otro por el placer de hacerlo, sino sólo por altos intereses que redunden en bien de la colectividad; de ahí que sea obligación de los ciudadanos encarrilar sus actos en normas legales y prometer provecho y amparo a las leyes y las autoridades.

Cuando hay ciudadanos que por intereses tales o cuales, particulares o de grupo, pretenden sacrificar el bien colectivo es claro que las autoridades tiene que volver sin consideración alguna por la paz y la tranquilidad social no por el interés personal. Al deslindar estas actividades se producen juicios contradictorios aprobaciones de una parte censuras de otras, pero no se debe, obedecer sino al espíritu de justicia y debe imperar siempre el espíritu de sacrificio.

Tributemos, pues, honorables congresales, un voto solemne de gratitud al ciudadano que deja el mando y nos entrega la nación boliviana organizada y digna de vivir una era interminable de libertad y digámosle que el pueblo boliviano espera permanentemente días de felicidad con la inteligente cooperación del ciudadano que como Bautista Saavedra torna a su vida apacible del hogar llevando la íntima satisfacción de haber cumplido sus deberes con esfuerzo altamente patriótico.

Cumpliendo el deber que nos impone la Constitución Política del Estado entregamos el Poder al ciudadano Felipe Guzmán y estas insignias del cargo. Acabáis de jurar que permaneceréis en vuestro poder tan puras en su simbólico valor como las deja vuestro eminente antecesor. Estas insignias significan la pureza de las instituciones; la patria las encomienda a vuestro cuidado. Velaréis por la paz de la República y procuraréis atinada y sagazmente dar amparo a los ciudadanos cuyas garantías asegura por encima de cualesquiera consideraciones el respeto la seguridad externa, todo por vuestra patria por la que tenéis el deber de perder la vida misma antes que permitir su sacrificio.

Pero además tengo el deber de anunciar al país la especial importancia que reviste el paso que acabamos de dar al depositar el Congreso boliviano las insignias del mando supremo temporalmente en la persona de su ilustre Presidente, saliéndose esta vez de las normas establecidas por la Carta Política del Estado. Las organizaciones políticas conviértense paulatinamente en Estados y diariamente adquieren estabilidad. El respeto a las leyes es permanente cada día que pasa. Por este sólo concepto el ciudadano que no ha sido legalmente habilitado para ocupar puestos públicos no puede ejercerlos. El Congreso boliviano acaba de dar un paso en este sentido, que importe nada menos que la cimentación de la democracia boliviana sobre la base inconmovible del respeto a las normas jurídicas que inspiran todos los equilibrios sociales y políticos. Pero por otra parte existe en este caso otro aspecto de cimentación también de la democracia. Cada organización política tiene sus ideales, razones y principios contrapuestos con los de los otros partidos. No es posible que toleremos un gobierno con amalgama de estos principios y de estos ideales. Cada partido tiene la propia responsabilidad de sus actos. Un partido que deposite la confianza en un ciudadano adherente suyo, lo hace porque tiene fe en su programa y sus principios y sus iniciativas que serán llevadas a la práctica en el Gobierno de la nación.

Por este sencillo postulado el ciudadano que merece la confianza de una entidad política, no puede hacer acto alguno que tienda a substraerse de la acción de ese partido ni procurar alianza con factores extraños tanto más si estas alianzas desvirtúan la responsabilidad del Partido en el Gobierno y con mayor razón aún si le partido que gobierna repudie esas inteligencias por tener indudablemente confianza en sus propias fuerzas.

Lo que acaba de pasar en Bolivia es una demostración palpable de lo enunciado anteriormente. El partido republicano tiene en sus manos la suerte de la patria, y acaba de retirar su confianza del ciudadano en quien la había depositado en el acto electoral porque las tendencias de ese ciudadano no se conformaban con los ideales del factor político que le dió su mandato, Se han hallado los procedimientos legales para retirar esa confianza en los mismos preceptos constitucionales y se ha encuadrado en las exigencias de organización de la mayoría congresal. Se trata, pues, de un sabio ejemplo de austeridad política que por primera vez en nuestra democracia se produce. Nuestra democracia viene sellando la seriedad de sus compromisos estableciendo que no es lícito arrastrar caprichosamente a falanges de ciudadanos en sentido que no resulte conveniente y adecuado al programa que inspira sus actos de gobierno.

Y com obra de defensa del programa político ha querido la mayoría de los congresales salir de una vez de ese viejo procedimiento siempre repudiado de prorrogar el mandato llamando a gobernar la nación por el breve plazo de cuatro meses a otro ciudadano que ejerce actualmente el cargo de presidente del Congreso Nacional. La medida, es, pues, irreprochablemente constitucional y por ella queda encargada la suerte de la patria al ilustre ciudadano que acaba de recibir las insignias del Poder.

Que vuestros actos de gobierno tengan por norma la Constitución y las Leyes, Excelentísimo señor Presidente de la República, que mantengáis la paz de la República por todos los medios legalmente reconocidos y que busquéis la felicidad de Bolivia por todos los medios del honor y dignidad es el deseo del Congreso Nacional que os encomienda la suerte de la patria aún cuando sea sólo por breve plazo, con la confianza de que vuestra inteligente y patriótica acción hará que el Poder Ejecutivo os suceda teniendo su nacimiento en fuente ciudadana. Quedáis posesionado del Mando Supremo de la República."

En los círculos políticos se atribuye gran importancia al discurso del presidente del Congreso, don Flavio Abasto, porque él refleja la última crisis política que dió origen a la anulación de las elecciones presidenciales.—(U. P.)

LA PAZ, 4. — A las 2.45 de la tarde de ayer se instaló la sesión de la Cámara de Diputados para que preste el juramento y se incorpore el diputado por Cochasión del Congreso. Dentro del hebamba, señor Rafael Ugarte.

A las 3 P. M., se instaló la semiciclo se hallaban los diplomáticos y altos funcionarios, vistiendo traje de calle, igualmente los congresales. Las galerías estaban llenas de señoras y caballeros, y la barra, de gente del pueblo.

A las 3 y 1 minuto, la comisión de congresales salió a recibir al Presidente del Congreso, señor Felipe Guzmán, quien entró al hemiciclo vistiendo traje de frac, y en medio de grandes aplausos se sentó en la testera, al lado del Presidente de la Cámara de Diputados. El senador secretario, señor Mogro Moreno, leyó la ley promulgada, anulando las elecciones presidenciales y encargando del Poder Ejecutivo provisionalmente el Presidente del Congreso. También leyó un oficio del Presidente Saavedra, entregando las insignias del mando. Luego el Presidente de la Cámara de Diputados señor Flavio Abastoflar, invitó al Presidente del Congreso, señor Felipe Guzmán, a prestar el juramento de ley, para asumir la Presidencia de la República.

El señor Guzmán juró en medio de los aplausos de los concurrentes.

El Presidente de la Cámara de Diputados leyó un discurso, puso la banda y medalla presidencial al señor Guzmán, quien le respondió con el discurso que se da en otro telegrama. Se cerró la sesión.

El nuevo presidente, señor Guzmán, seguido por la comitiva, se dirigió al Palacio de Gobierno. Al tiempo de salir del Legislativo, por medio de la formación de los cuerpos de Ejército, las bandas entonaron el Himno nacional y las tropas presentaron armas.

El señor Saavedra recibió al señor Guzmán en el Salón Rojo del Palacio, y le dirigió una alusión diciendo que al tiempo de entregarle la posesión de la Casa de Gobierno formulaba votos por que el acierto y la Divina Providencia lo ayudasen en las tareas del Gobierno, y recomendó al enorme gentío que invadía el salón, los corredores y el hall del Palacio, y a todos los ciudadanos patriotas, que deben cooperar con el Presidente de la República para laborar de consuno por la felicidad de la patria.

El Presidente señor Guzmán le respondió: "Permitidme que, interpretando el sentir nacional, os agradezca por el talento y patriotismo con que habéis velado por la dignidad internacional de la patria e impulsado vigorosamente sus progresos en todo sentido. Habéis resuelto problemas que no resolvieron otros gobernantes, encaminando al país por el sendero del orden y la prosperidad."

Se brindó con una copa de champagne.

Desde los balcones de Palacio, el nuevo Presidente de la República y el ex-presidente, acompañados de los altos dignatarios, presenciaron el desfile en columnas de honor del Colegio Militar y de los Cuerpos de la guarnición. Luego el señor Saavedra se despidió del Presidente y salió del Palacio para su casa, acompañado por los Ministros, senadores, diputados, funcionarios y miles de personas que lo vivaban incesante y cariñosamente.

Llegado a su casa, el pueblo llenaba compactamente dos cuadras, pidiéndole que hablara. Salió entonces al balcón y se le tributó una larga ovación. El señor Saavedra dirigió entonces una alocución, agradeciendo al pueblo que le acompañó cuando era Presidente de la República, y que le seguía acompañando cuando simple ciudadano. Entre otros conceptos, dijo:

"Al dejar el poder, tengo la satisfacción conciencial de haber cumplido mi deber, satisfaciendo los superiores ideales de la patria, por encima de los intereses personales o de grupo. Puede ser que mi gobierno sea calumniado de Gobierno fuerte, pero las responsabilidades históricas, únicas que son justicieras, pesarán no sobre mí sino sobre los sempiternos conspiradores que quisieron sumir al país en la anarquía".

Al terminar fué sumamente aplaudido y vitoreado en medio de delirante entusiasmo.

El Cuerpo Diplomático, que felicitó en Palacio al señor Guzmán, pasó a la casa del señor Saavedra a saludarlo.

Es posible que dentro de algunos momentos se lance el decreto con el nuevo Gabinete, compuesto por las siguientes personas:

Relaciones, Eduardo Diez de Medina.
Gobierno, Manuel Megro Moreno.
Instrucción, Carlos Anze Soria.
Fomento, Natalio Fernández.
Guerra, Pedro Gutiérrez; y
Hacienda, Héctor Suárez. — (U. P.).

Los nuevos Ministros entran en funciones

LA PAZ, 4.—A las 3 de la tarde de ayer se hicieron cargo de sus puestos en el Ministerio de Relaciones Exteriores los Ministros del primer Gabinete del Presidente provisional señor Felipe Guzmán. Se pronunciaron los discursos de estilo.—(U. P.)

UNA DECLARACION DE LA COLECTIVIDAD PERUANA RESIDENTE EN BUENOS AIRES

"Ningún peruano ha solicitado ni directa ni indirectamente el auxilio de algún chileno para derrocar la dictadura de Leguía.—Un alcance a las declaraciones formuladas por el Presidente Alessandri, en el Cantón Providencia.

BUENOS AIRES, 4. — Varios caballeros de la colectividad peruana publican hoy la siguiente aclaración, con motivo de las recientes declaraciones hechas por el Presidente de Chile, señor Alessandri, formuladas con el objeto de denunciar las generosidades chilenas para con el Perú y su actual Gobierno:

"Creemos de nuestro deber declarar como peruanos desterrados por la dictadura de Leguía, que jamás hemos solicitado, ni directa ni indirectamente, el auxilio de algún chileno con el objeto de propiciar el derrocamiento del dictador. No sólo nos sabemos incapaces de tal cosa, sino que consideramos, por dignidad patriótica, que todos los peruanos, lo son, cualquiera que sea su orientación política.

"Si el señor Alessandri no da el nombre de la persona o personas a que alude en sus manifestaciones, no habrán sido sino el fruto ocasional de su efervescencia oratoria.

"Estamos autorizados por nuestros compatriotas Juan Durán y Germán D. Zeballos, residentes hoy en Chile, para que se les considere firmantes de esta misma declaración. — (Firman). Luis Fernández Cisneros. — P. Ruiz Bravo. — Roberto Badham. — Ernesto Díaz Canseco. — Julio Chávez Cabello.

Continúa el bombardeo de la costa rifeña

Por los acorazados franceses y españoles.— Se intensifican los preparativos para el desembarco de fuerzas españolas.— Abd-el-Krim se sentiría molesto ante la inminencia de la ofensiva.

Los rifeños bombardean una posición española

TETUAN, 4—La posición de Kudiatakar que cierra la cordillera con el macizo de Benikesmar y que domina los valles de Tetuán fué anoche atacada por la artillería enemiga. La agresión fué contestada y se trabó un duelo de artillería. Al amanecer se incendió la posición y sus defensores salieron parapetándose en las trincheras naturales.

Inmediatamente salió una columna de auxilio y el enemigo arreció el fuego. Los españoles tuvieron en esta acción diecinueve muertos, incluso el teniente de artillería, Angel Menjón.—(U. P.)

Abd-el-Krim está molesto

FEZ, 4.—Por informaciones recibidas se sabe que Abd-el-Krim está sumamente incomodado ante la inminencia del ataque para penetrar en Ain Aichataza y teme que toda la tribu de Branes y Otiaua se unan a los franceses. Abd-el-Krim ha ordenado que todos los soldados regulares entren en filas y ha dado órdenes también para que Ptioua y Mamisha den parte de sus armamentos.

Con el fin de concentrar más sus fuerzas contra los franceses, Abd-el-Krim ha notificado a las tribus de Khmes Ghomara Beni, Seroual y Beni Otragel que deben operar en sus respectivos territorios. Las tribus de Beni Bouyachia, Beni Staroulel y Haddou notificaron a los franceses que estaban prontas a rendirse tan pronto como sus territorios fueran ocupados y se garantizase a los rifeños que quedarían a salvo del pillaje.—(U. P.)

Los preparativos para el desembarco español

TETUAN, 4.—El general español Saro, que comandará la primera columna de desembarco, conferenció con los jefes y oficiales a sus órdenes para ultimar los detalles de la operación. La columna estará formada por 15,000 hombres y contará con abundante material sanitario y rancho frío para 15 días.

Ha partido de Melilla la escuadrilla de aeroplanos que comanda el Infante Carlos. Lleva numerosas proclamas para arrojarlas entre los rifeños, en las cuales les dice que España cumple en Marruecos una misión civilizadora y ante la amenaza de Abd-el-Krim se dispone a emplear la fuerza para quebrantar el poderío del caudillo.

El general Primo de Rivera revistó a las tropas indígenas venidas de Larache demostrando muy buena impresión.

El enemigo, previendo la ofensiva amenaza a las cabilas con numerosos castigos si no se agregan al movimiento contra España. Abd-el-Krim les ofrece armas, municiones y víveres en abundancia. —

Continúan los preparativos españoles

TETUAN, 4. — Continúa el adiestramiento de las fuerzas de mar y tierra. El general Primo de Rivera conferencia continuamente con los jefes de las columnas.

En el peñón de Alhucemas ha mejorado el teniente Luis Gil, herido en el último ataque de los rifeños.

El general Primo de Rivera se manifiesta optimista, declarando que nunca fué partidario de que se removiera el avispero de Marruecos. "Abd-el-Krim ha complicado el problema con sus ambiciones, provocando peligros que puede perjudicar a España. Ha llegado el momento de sofocar el incendio, que, prendiendo en las llamas del bolcheviquismo, pudiera incendiar la propia casa. Es necesario aplicar un corta-fuegos para aislar el incendio. El procedimiento será costoso, pero será una acción beneficiosa para las futuras generaciones."

Los aviadores desarrollan gran actividad. Las escuadrillas efectuaron reconocimientos sobre Kauen, observando fuertes contingentes y nuevas fortificaciones en la falda del monte Kala, las cuales han sido bombardeadas.

El enemigo fortifica los puntos que supone serán atacados por los españoles.

Reina expectación con motivo de la iniciación de la ofensiva. Los planes se mantienen en estricta reserva, cruzándose pliegos cerrados entre los jefes superiores. — (U. P.).

Comunicado oficial español

MADRID, 4. — Un despacho oficial de Marruecos informa que en el trascurso del día se ha seguido combatiendo con intensidad en el frente occidental por continuar el enemigo hostilizando las posiciones españolas; éstas han sido reforzadas y apoyadas por columnas móviles. Las baterías y aviones españoles bombardean eficazmente los emplazamientos del enemigo. En el resto de la zona no hay novedad.—

Los franceses rechazan un ataque

LONDRES, 4. — Avisan de Tánger que los franceses rechazaron a los rebeldes en Angers después de un gran combate. Los franceses lograron limpiar la carretera de Tetuán a Tánger de enemigos.

Se asegura que los franceses iniciarán la ofensiva en el sector central frente a Ouerga en muy breve plazo.—(U. P.)

Continúa el bombardeo de la costa

FEZ, 4.— Continúa el bombardeo de la costa rifeña por los acorazados de España y Francia en la bahía de Alhucemas y por los aeroplanos. Pero los rifeños contestan con su artillería y estorban el desembarque de las fuerzas españolas que esperan actualmente en los transportes resguardadas por los buques de guerra.

Los rifeños emprendieron un ataque violento en la frontera occidental con el fin de evitar la concentración de las fuerzas españolas, lo cual ha sido causa suficiente para que Primo de Rivera abandone el Consejo General de Melilla y se apresure a dirigirse a Tetuán para tomar personalmente el mando de las tropas. Se cree que las pérdidas españolas son considerables. (U. P.)

ACTIVIDADES DEPORTIVAS MUNDIALES

Se inicia la vuelta de Cantabria en bicicleta

SANTANDER, 4. — Ha dado comienzo la gran carrera ciclista de vuelta a Cantabria con un recorrido de quinientos kilómetros, y en la que participan en número de cincuenta y uno los mejores corredores de la península. A primera hora se retiraron de la prueba diecicho.

La primera etapa de 250 kilómetros terminó en Reinosa y el campeón de España, señor Montero, se retiró enfermo a la subida del puerto de Piedras Luengas. Los contendientes llegaron en este orden: Montero, Juan Juanes, Mussio.—(U. P.)

Miss Ederle está indispuesta

GRIS NEZ, 4.— La nadadora norteamericana Gertrude Ederle, se encuentra indispuesta y las condiciones del tiempo son malas. Se cree que miss Ederle no hará este año una nueva tentativa para atravesar el Canal de la Mancha.— (U. P.).

Paterson vence a Lacoste

FOREST HILLS, 4.—El australiano Patterson derrotó al francés Lacoste en el primer match del torneo por la Copa Davis por 6-3 6-4, 6-2.

La gran rapidez de Patterson sorprendió a los expertos, quienes confiaban en que el juego científico de Lacoste triunfaría sobre el del australiano.—(U. P.)

SUIZA

Mistress Wilson asisti la sesión inaugural DE LA ASAMBLEA DE LA DE LAS NACIONES

GINEBRA, 4.—El Sábado Mrs. Wilson de París y ocup asiento en el palco de la gal plomática al inaugurarse la de la asamblea el Lunes p El Domingo dará en honor señora Wilson un lunch Mr. Sweetzer y asistirán especi invitados los señores Cecil mond, Leucheur, Zahle, Je Smith.

Los ciudadanos norteam residentes en Ginebra hab proyecto de regalar un mi dólares para el hall de la A de la Liga de acuerdo con seos del malogrado ex-Pr norteamericano.

Se considera segura la del canadiense Dunchurand presidente.—(U. P.)

El señor Bello Codesid gó a Ginebra

GINEBRA, 4. — Llegaron el señor Bello Codecido y miembros de la delegación —(U. P.)

La cuestión de Mosul Consejo de la Liga Naciones

GINEBRA, 4.— Los repr tes turcos y británicos ex antó el Consejo de la Liga Naciones sus argumentos cuestión de Mosul. En se Consejo se reunió para lleg lucionar el problema. (U. P

GINEBRA, 4. — **A conse de la participación de Itali** conferencia de peritos leg se efectuará en Londres pa parse del pacto de segurida ñala a Pallanza como posib para la conferencia de St con Mussolini.—(U. P.)

La cuestión de Mosul Consejo de la Li

GINEBRA, 4. — Después tro grandes sesiones el Co la Liga tomó nota de las observaciones de los deleg Inglaterra y Turquía respe cuestión de Mosul y despu solemne declaración de es países que acatan el fallo d ga, sea cual fuere, se nom pequeño comité compuesto personalidades neutrales, res Uuden Quiñones y Gua nes trabajarán para cumpli metido tranquilamente sin el resultado de sus trabaj poder presentar conclusion tivas, es decir, el Consej la misma táctica que hace en el problema de la Alt repartiendo entre tres pers des desinteresadas la resp dad de la solución.—U. P.)

M. Painlevé preside u mité de la Liga

GINEBRA, 4. — M. Pain sidió la sesión de comité de de las Naciones pro-recon de Austria. En la misma representaba a Inglaterra M berlain.—(U.P.)

RUMANIA

Explosión en el labor de pólvora del Gobi

BUCAREST, 4. — El lab de pólvora del Gobierno, sit Dodesti, hizo explosión y h muertos y muchos heridos, varios oficiales.—U. P.)

ESTADOS UNI

La radiotelefonía par mediar la congesti tráfico en la bahía de va York

NUEVA YORK, 4.—La c del Ferrocarril Central ha nado el problema de la co en la bahía usando la ra nía para la trasmisión de y órdenes. Por este medi partirán instrucciones a m centenar de lanchas y re simultánea e individualme congestiones en las oficin malecones han disminuído inauguración de esta nuev ción práctica de la radio —(U. P.)

Investigaciones par contrar el hidropla N. A. perdido en S

SAN FANCISCO, 4.— 1 yers de la flota de combat encuentran actualmente en Sanca han recibido orden girse a Hawaii para cont ir estigaciones — fl. de al hidroplano P. N. — 9 N no se han perdido las esp encontrar al avión. (U. P

Es elegante, dura
económico el sombrero
ROSENBLI

EXPOSICION INTER
CIONAL, ROSARIO
(Argentina)
MARCOS RACHITO
Delegado general
OFICINA INSCRIPTO
1040--AGUSTINAS-1

BUENOS AIRES, 4. (Urgente.— Extraoficialmente se anuncia que S. A. R. el Príncipe de Gales ha manifestado a sus íntimos que en las fiestas a celebrarse en su honor en Santiago de Chile, bailará gustoso sólo con las distinguidas damas que usen las afamadas medias VAN RAALTE, que vende en condiciones muy ventajosas la CASA BITRAN, Puente 586. Ahumada 260.

INFORMACIONES CABLEGRAFICAS DEL EXTERIOR

DE NUESTROS CORRESPONSALES ESPECIALES VIA EASTERN Y ALL AMERICA CABLES INC. Y DE "THE UNITED PRESS". LOS ORIGINALES DE TODOS LOS CABLEGRAMAS QUE SE INSERTAN EN ESTA SECCION ESTAN A DISPOSICION DEL PUBLICO EN ESTA IMPRENTA

El raid aéreo Buenos Aires-La Paz-Buenos Aires

El aviador argentino Etcheverry lo ha realizado con toda felicidad.—En el viaje de ida empleó un aparato Curtiss Mercury y, en el de regreso, un Caudron.— De La Paz a Buenos Aires le acompañó el capitán aviador boliviano Peña y Lillo

(Correspondencia cablegráfica de Luis María Alvarez, especial para "La Nación")

BUENOS AIRES 4. — A las 3 P. M. aterrizó en los campos del Aeródromo de San Isidro, el piloto aviador Etcheverry, de regreso del raid que hiciera a La Paz con motivo del Centenario de la Independencia de Bolivia.

Es la primera vez que, en los anales de la aeronáutica, se registra entre dos capitales suramericanas un raid de ida y vuelta con los inconvenientes que presenta la diferencia de altura sobre el nivel del mar en que se encuentran las dos ciudades.

El vuelo desde nuestra capital a La Paz, iniciado el 9 de Agosto último, desde el aeródromo de San Fernando, se realizó en la siguiente forma:

Se empleó en la primera etapa una máquina Curtiss Mercury, facilitada por el Departamento de Aviación Civil y recientemente traída al país. El día señalado, sin pasajero, el aviador Etcheverry inició el vuelo tomando rumbo hacia Santiago del Estero, con intenciones de llegar de un sólo vuelo hasta dicha población. Debido a la densa neblina, tuvo que evolucionar a poca altura y, finalmente, ante la imposibilidad de ver, hizo un descenso en Sánchez y luego en San Nicolás. Despejado el cielo, remontó el vuelo y llegó a Lugones y Santiago del Estero, cubriendo en esa primera jornada 900 mil metros.

Al día siguiente, partió de esa última localidad a las 9.30 y, dos horas después, hacía un descenso perfecto en Tucumán. Luego de almorzar, siguió viaje hasta Jujuy, con un total de 616 kilómetros para ese día.

El día 11, dadas las condiciones en que debió volar, a gran altura, cumplió en forma normal la etapa de Jujuy a Uyuni, una de las más difíciles de su viaje, en la que demoró 5 horas.

Al día siguiente, llegó en la misma forma normal a Oruro, penúltima etapa de su vuelo y luego, en un vuelo continuado de dos horas y treinta minutos, llegó el día 13 a La Paz, donde fué agasajado por el pueblo y las autoridades bolivianas.

Ante las manifestaciones del piloto Etcheverry, de que sería difícil que se lograra el decollage de un avión Curtiss Mercury a 4,000 metros de altura, el Presidente de la República de Bolivia resolvió facilitarle el regreso por el espacio y le ofreció una máquina Fokker, que luego fué cambiada por una Caudron tipo 97, de 200 H. P. El piloto Etcheverry aceptó el ofrecimiento y también la compañía del aviador capitán Peña y Lillo, jefe de las fuerzas aéreas del país hermano, recibido en la Escuela de Aviación Militar Española de Cuatro Vientos en 1923.

El Lunes pasado, en presencia de una concurrencia igual o mayor a la de su llegada, el piloto argentino inició su regreso a nuestra capital.

Decolló a las 10.30 y dos horas después, en perfectas condiciones, arribó a Oruro donde almorzó con su camarada y, a las 3 P. M., volvió a emprender el vuelo con rumbo a Uyuni donde llegó a las 5.40, habiendo cumplido, en esa primera jornada la parte más difícil de su viaje.

Al día siguiente salió de Uyuni a las 9.15 y descendió en Villazón, a poca distancia de La Quiaca, a las 11. Tras un breve descanso reanudó el vuelo, llegando a las 3.30 P. M. a Jujuy.

Ayer, a las 8.35 A. M., Etcheverry levantó el vuelo desde Jujuy con el propósito de llegar sin etapas hasta Tucumán, pero la densa niebla, que le impedía ver a 50 metros, le obligó a hacer una evolución imprevista en Río de las Piedras, que pudo tener consecuencias desastrosas, pues el aterrizaje se efectuó entre surcos. Permaneció en ese punto breves horas, pues sus intenciones eran llegar a Tucumán, lo que consiguió en las últimas horas de la tarde. En esta penúltima jornada cubrió 600 kilómetros.

Al día siguiente, y después de efectuar escalas en Santiago del Estero, Punta Rafaela y Rosario, donde cargó nafta y aceite, inició su vuelo hacia Buenos Aires.

Encontrándose ya sobre el Aeródromo de San Isidro, el Caudron de Etcheverry inició, a gran altura, varias pruebas de acrobacia, siendo seguidas esas demostraciones con visible entusiasmo por todos los presentes.

A las 5.25 P. M., en punto se realizó el descenso, tocando tierra en espléndida forma. Una salva de aplausos saludó la proeza del aviador argentino y de su acompañante el aviador boliviano Peña y Lillo. Se acercaron a presentarle sus saludos los representantes de la Dirección de los Servicios de Aeronáutica, capitán Romero y tenientes Parravicini y Figueroa, quienes habían llegado momento antes por la vía aérea.

Después de un breve descanso, nos presentamos a Etcheverry, saludándolo y requiriendo al mismo tiempo sus impresiones.

Nos manifestó que el viaje se había realizado en espléndida forma y que estaba encantado de los resultados de su vuelo, aún cuando la premura del tiempo le impedía dar hoy detalles del viaje. Presentamos también nuestros saludos al acompañante de Etcheverry, capitán Peña y Lillo, quien se refirió en términos igualmente entusiastas al viaje, manifestándonos que piensa volver a La Paz, en el mismo aparato, por la vía aérea, una vez que reciba órdenes de su superioridad. — **Alvarez.**

Firma de Protocolos entre Brasil y Bolivia

Uno, suscrito en La Paz, se refiere a la fijación de límites entre ambos países; otros dos, firmados en Río de Janeiro versan sobre límites y construcción de ferrocarriles.

RIO JANEIRO 4. — Con gran solemnidad se llevó a cabo en el Ministerio de Relaciones Exteriores, la firma de los dos Protocolos, entre Bolivia y el Brasil.

El primero de dichos protocolos da solución a las dudas que los Comisarios demarcadores de ambos países encontraron para delimitar la frontera brasilero-boliviana, entre el río Rapirran Igarape y Bahía resolviéndolas con un alto espíritu de justicia. El otro protocolo determina que los dos países apliquen todos sus recursos de que disponen para la ejecución del Tratado de Petrópolis en lo relativo a la construcción feroviaria que ligue Santa Cruz y las Sierras del centro de Bolivia con el ferrocarril de Noroeste Brasil, en Porto Esperanza, en la margen izquierda del río Paraguay.

Al propio tiempo, hoy en La Paz, el Embajador especial del Brasil, señor Araujo Jorge firmó con el gobierno de Bolivia otros dos protocolos, de los cuales uno determina las líneas limítrofes en el río Madeira a lo largo de las fronteras ente Basil y Bolivia, y el otro llena el vacío que dejaron los demarcadores del Tratado de Petrópolis en la línea fronteriza demarcada en 1877, debido a que los comisionados de aquella época confundieron el río Turvo afluente del Paracau con el río Verde, afluente del Guaparé.

La solución a que los dos Gobiernos llegaron en ese caso, fué también dictada por un alto espíritu de equidad respecto a las posesiones históricas de los dos países en esa región.

Los protocolos de aquí fueron firmados por el Canciller señor Felix Pacheco y por el Ministro de Bolivia, señor Adolfo Florez. — (Agencia Americana).

RIO JANEIRO 4.—La comisión promotora del gran banquete de despedida al diplomático chileno señor Miguel Luis Rocuant, deseando dar a esta manifestación la mayor significación resolvió ofrecer al señor Rocuant, en vez de un banquete, una recepción para que todos sus amigos y las familias de la alta sociedad puedan asociarse, en prueba de estimación al obsequiado. —(Agencia Americana).

LA PAZ, 4. (United).—Se reconoció al señor Araujo Jorge como Plenipotenciario del Brasil en misión especial, para tratar las cuestiones pendientes entre el Brasil y Bolivia.

A las 3.30 fueron firmados en la Cancillería por el Ministro de Relaciones Exteriores y el Plenipotenciario del Brasil, dos protocolos: en uno se fijan las fronteras entre Bolivia y Brasil, a partir de Cuatro Hermanos, en línea recta hasta el nacimiento del río Verde; la línea hace una inflexión para dejar dentro del Brasil las localidades de Rondas de Ramada, Cocimba y Salinas; el otro protocolo define la soberanía de las islas del río Madera, quedando bajo el dominio de Bolivia las islas Sucre, Bolívar, 6 de Agosto, Riberao, Da Huigado y Colombo, y bajo el dominio del Brasil, Anmus, Marina, 15 de Noviembre, Misericordia, 7 de Setiembre, Priquitos y Araus.

Simultáneamente ha debido firmarse en Río Janeiro, entre el Canciller brasileño y el Ministro boliviano, un protocolo según el cual el Brasil se compromete a invertir dos millones de libras en la construcción del ferrocarril de Puerto Suárez a Santa Cruz, empalmándolo con el ferrocarril a Santos. También ha debido firmarse otro protocolo que define los límites entre Río Papirran, Arroyo y Bahía.

Los cuatro protocolos enunciados resuelven todas las cuestiones pendientes entre Bolivia y el Brasil, emergentes del Tratado de Petrópolis.

Después de la firma de los protocolos el Ministro de Relaciones Exteriores entregó al Ministro del Brasil, a nombre del Presidente Saavedra, la condecoración de la Gran Cruz del Cóndor de los Andes, para el Presidente Bernardes.

RIO JANEIRO, 4. — La prensa se ocupa ampliamente de los cuatro protocolos sobre límites y vías ferroviarias firmados ayer y hoy en Río Janeiro y La Paz, los cuales resuelven amistosa y justamente importantes cuestiones pendientes entre Brasil y Bolivia. Los diarios hacen con este motivo grandes elogios al Canciller señor Félix Pacheco, y del Ministro de Bolivia, señor Adolfo Flores. — (Agencia Americana).

¿Quiénes son los responsablesde la destrucción del «Shenandoah»?

El Departamento de Marina de los Estados Unidos ha iniciado una investigación al respecto.—Desde luego ha quedado establecido que los oficiales que tripulaban la nave están libres de toda culpa.—Graves cargos formulados por el perito Heinan.—18 sobrevivientes de la catástrofe, casi todos heridos y con las ropas destrozadas, han llegado a Lakehurst.

Se declara exenta de responsabilidad a la oficialidad de la aeronave

CALWELLS (Ohio), 4.—El Tribunal Militar de Investigación declaró exentos de culpa a los oficiales y tripulación del "Shenandoah" por la pérdida del dirigible. El tribunal declaró que la catástrofe era inevitable y que el "Shenandoah" o cualquiera otra unidad aérea no habrían podido escapar de la tempestad.

El comandante Klein, que tiene a su cargo las investigaciones, manifestó que el "Shenandoah" no tenía defectos bajo ningún concepto. "Era una excelente y fuerte nave para la navegación aérea; era el mejor dirigible construído hasta ahora". Agregó que estaba de acuerdo con la opinión de los oficiales sobrevivientes, quienes estiman que la "línea de tormenta" produjo la catástrofe y explicó que la "línea de tormentas" era una larga serie de tempestades que se puede salvar ni por encima ni por debajo y que se caracteriza por numerosas corrientes de viento contrarias que chocan constantemente.—(U. P.)

Se ha perdido parte de la barquilla del dirigible

CALDWELL (Ohio), 4.—Las investigaciones preliminares de la Junta de Investigación designada para investigar las causas de la catástrofe del "Shenandoah" tropiezan con la dificultad de que se ha perdido una parte de la barquilla del dirigible. El comandante Klein ha ordenado minuciosas exploraciones para encontrarla en la esperanza de que mediante el estudio de esta parte de la nave aérea se llegue a conocer la historia detallada del desastre.

El tribunal que instruirá el sumario se reunirá en Lakehurst en donde serán tomadas las declaraciones a los sobrevivientes.—(U. P.)

¿Convendrá construir los dirigibles americanos en Alemania?

WASHINGTON, 4.— La conveniencia de construir las naves aéreas norteamericanas en Friedrichshafen ha sido puesta nuevamente de actualidad con motivo de la catástrofe del "Scheandoah".

Se hace notar que el Departamento de Marina ha estado estudiando el abandono de la base de Lakehurst por razones de economía, mientras que el Congreso niega la autorización para hacer nuevos grandes gastos. Por estas razones se dice que los alemanes, con mayor experiencia en la materia, podrían construir para Estados Unidos dirigibles a menor costo y que serían entregados en pago de la cuota que corresponde a Estados Unidos en conformidad al Plan Dawes. Se agrega que por este medio se ayudaría también a la solución del problema de la transferencia de los pagos.

Sin embargo se espera que el Congreso y el país se repongan de la primera impresión y la situación se presente más favorable para financiar y continuar los experimentos en Estados Unidos.—(U. P.)

18 sobrevivientes de la catástrofe han llegado a Lakehurst

LAKEHURST (Nueva Jersey), 4.—18 sobrevivientes del "Shenandoah", varios de ellos heridos y todos vistiendo aún sus ropas destrozadas fueron saludados al llegar aquí por miles de amigos y parientes. El teniente Hendley que viene al mando del grupo, declaró:

"No creo que el accidente hubiera podido ser evitado. A media noche recibimos desde Arlington informaciones sobre el tiempo, como de costumbre; pero no esperábamos lo que íbamos a encontrar. Aunque sabíamos lo que era una tempestad, nunca antes de ahora habíamos experimentado algo parecido."

El teniente Handley se salvó arrojándose del carro del dirigible cerca de la cima de un cerro.—(U. P.)

El único dirigible gigante con que cuenta la Marina americana

WASHINGTON, 4.—Mr. Wilburr declaró que el dirigible "Los Angeles" era ahora el único dirigible gigante que había en poder de la Marina y que por tanto se opondría enérgicamente a que se dedicase a negocios comerciales. Las cláusulas del tratado prohiben dedicar los dirigibles a usos guerreros, no prohi[illegible] utilizarlos en experimentos científicos.—(U. P.)

Como elegante y económico, no hay como el sombrero

ROSENBLITT

Se iniciará una investigación sobre los cargos formulados por el perito Heiman

WASHINGTON, 4. — Se anuncia que el Departamento de Marina investigará los cargos formulados por el perito Heiman, quien ha manifestado que la causa de la catástrofe del "Shenandoah" ha sido el hecho de quitar al dirigible algunas de sus válvulas de seguridad. La información del Departamento de Marina dice también que el comandante Lansdowne autorizó estos cambios en el mes de Mayo o Junio último, después de un vuelo realizado a través del país. Mr. Wilbur tiene plena confianza en que los peritos navales de Lakehurst estimarán que los cargos de Heinan son infundados.—(U. P.)

Las condolencias

PARIS, 4. — El Gobierno ha impartido instrucciones al Embajador en Estados Unidos, M. Daeschener, para que presente las condolencias de Francia al Gobierno de Estados Unidos por la pérdida del "Shenandoah". — (U. P.)

El Presidente Coolidge era partidario del viaje del Shenandoah al Polo

SWAMPSCOTT, 4.—Se ha sabido que el Presidente Coolidge se pronunció personalmente en favor del proyectado viaje del "Shenandoah" al Polo el año pasado. También se ha sabido que mientras el Presidente deplora la pérdida del dirigible, se cree que se procederá a la construcción de otra nave aérea análoga.—(U. P.)

La posible causa directa de la catástrofe

NUEVA YORK, 4. — El capitán Anton Heinan, perito que tomó parte en la construcción del "Shenandoah", ha hecho las siguientes declaraciones a la empresa Newark News:

"La muerte de 14 hombres de la tripulación del "Shenandoah" ha sido un asesinato. La causa directa de la catástrofe fué quitar 8 de las 18 válvulas de seguridad a fin de conservar el helio. Estos cambios fueron ejecutados en el "Shenandoah" hace seis semanas. Yo vi que los planes consistían en economizar el precioso helio. Esos hombres dieron tontamente sus vidas."—(U. P.)

Mrs. Lansdowne no ha formulado cargos contra el Ministro de Marina

WASHINGTON, 4.—El Secretario del Departamento de Marina, Mr. Wilbur, contestando en un reportaje a los cargos formulados por la esposa del comandante del dirigible "Shenandoah" en el sentido de que el comandante Pansdowne se había opuesto a la realización del vuelo, reiteró categóricamente que se había permitido al comandante elegir la fecha para realizar el vuelo y agregó: "Yo no habría autorizado el vuelo contra la opinión del comandante Lansdowne".

El capitán Gherardi, ayudante de Mr. Wilbur, avisa por teléfono que Mrs. Lansdowne ha desmentido que haya formulado críticas contra Mr. Wilbur. Mrs. Lansdowne "dijo que Mr. Wilbur había ordenado el vuelo a petición de los políticos de los estados del Oeste central.—(U. P.)

El dirigible no ofrecía seguridad

NUEVA YORK, 4.— El capitán Heiran, prosiguiendo sus declaraciones sobre el "Shenandoah", agregó: "Yo no habría hecho un viaje en el "Shenandoah" ni por un millón de dollars, porque no ofrecía seguridad con los cambios introducidos en las válvulas. Sabíamos que aún las 18 válvulas originales del "Shenandoah" no bastaban para obtener la mayor seguridad posible en caso de que fallara alguna de ellas. La verdadera causa de la catástrofe fué la necia acción de la tripulación de modificar las válvulas en la estación de Lakehurst"

Añadió que con la reducción de las válvulas el dirigible no ofrecía seguridad y que "durante una tempestad la nave aérea se elevaba demasiado rápidamente, mientras las válvulas, cada 200 pies, sobre 3,000 de altura podían descargar el 1 o|o, o se 21,000 pies cúbicos de helio. Si el dirigible hubiera sido llenado con hidrógeno, la catástrofe no se habría producido. El hidrógeno se habría escapado con mayor facilidad y además este gas habría sido más fácil de obtener y a menor costo que el helio."—(U. P.)

El entierro de las víctimas

LAKEHURST, N. J., 4. — Conjuntamente con el entierro del comandante Landsowne y de tres otras más de las víctimas de la catástrofe del Shenandoah en el cementerio de Arlington, tendrá lugar en ésta el entierro de catorce de los tripulantes en el preciso lugar en que hubiera descansado el Shenandoah en caso de que hubiera regresado con [illegible] suerte.—(U. P.)

Paralización momentánea de las actividades de los dirigibles

WASHINGTON, 4. — El Secretario de la Marina ha dado ha entender que las actividades de los dirigibles sufrirán una cierta paralización momentánea y que la estación de Lalcehurst será mantenida únicamente con un pequeño destacamento.

A pesar de que el Presidente Coolidge tiene el deseo de construir otro Shenandoah, la opinión que predomina es de que el Congreso se mostrará contrario al proyecto, pues la oficina de presupuestos ha dicho que antes del desastre había indicado la conveniencia de disminuir los gastos destinados a experiencias con dirigibles.—(U. P.)

La investigación

CAMBRIDGE, 4. — Llegaron a ésta para investigar las posibles causas del desastre del Shenandoah, Arnstein, ex-constructor de Friedrichshaven, y el capitán Lelmann, actualmente vinculados con la firma Goodyerar Zeppelin Co.—(U. P.)

HOY A MEDIODIA INICIARA SU VIAJE HACIA CHILE EL PRINCIPE DE GALES

Ha pasado el día de ayer en la estancia San Marcos.— A las 5 de la madrugada de mañana, saldrá el tren especial de Mendoza.

El Príncipe en la estancia San Marcos

BUENOS AIRES, 7. — El programa oficial de festejos en la estancia de San Marcos ha sido entregado al gusto del Príncipe de Gales.

Anoche, después de una cena en que participó un grupo reducido de comensales, se bailó animadamente hasta la madrugada. La orquesta que llegó de Buenos Aires, tuvo a su cargo numerosas danzas.

El Príncipe se retiró del salón a las 4 de la mañana, y hoy se levantó a las 11, por lo que hubo de ser suspendida nuevamente la doma de potros.

El real huésped manifestó deseo de recorrer el campo, y lo hizo a las 11, armado con una escopeta. — (Especial).

Todo está listo para el viaje del Príncipe a Chile

BUENOS AIRES, 4. — En el Ministerio de Relaciones Exteriores, y con intervención del de Guerra, y de la Empresa del ferrocarril al Pacífico, se ha dejado todo listo para el viaje que realizarán a Chile el Príncipe de Gales y su comitiva.

Dos trenes saldrán mañana de la estación San Patricio, con dirección a Mendoza, con cortos intervalos.

Primero saldrá un tren piloto, a las 12.15, y quince minutos después, uno especial en que viajará el Príncipe. Irá como jefe de ese convoy, el capitán Carlos Kelse, con una guardia de 30 soldados del regimiento de infantería N.o 2.

El tren piloto saldrá a las 8 de la estación Retiro, del Ferrocarril al Pacífico, para San Patricio, donde, como se sabe, se encuentra ya el convoy especial en que viajará el Príncipe de Gales.

Ese tren llegará a Mendoza, más o menos a las 5 de la mañana y, desde allí se organizará un tren hasta Las Cuevas, desde donde la continuación del viaje pasará a depender de los trenes chilenos. — (Especial).

DE LA ZONA PLEBISCITARIA

CON MOTIVO DE LA DETENCION DE TRES SOLDADOS PERUANOS SE HAN SUSPENDIDO MOMENTANEAMENTE LAS SESIONES DE LA COMISION DE LIMITES

EL PRESIDENTE DE ESTA COMISION, CORONEL MORROW, ES INFORMADO OFICIALMENTE SOBRE EL PARTICULAR.— SE PIDE LA INTERVENCION DEL GOBIERNO CHILENO PARA EVITAR LA REPETICION DE ESTOS INCIDENTES. — EN UNA GRAN ASAMBLEA CIVICA CELEBRADA ANOCHE, SE DA CUENTA DE LA RESPUESTA DEL PRESIDENTE DE LA REPUBLICA, AL TELEGRAMA QUE LE ENVIARA EL COMITE CIVICO DE ARICA. —TEXTO DE ESTA CONTESTACION. — LLEGAN A ARICA 15 AYUDANTES DE LA DELEGACION PERUANA.

(De nuestros corresponsales y Enviados Especiales, por cable)

EL O'HIGGINS PARTIO AYER A IQUIQUE

ARICA, 4. (Especial). — Hoy a las 7 de la mañana, partió con destino a Iquique el crucero "O'Higgins", con el objeto de hacer carbón y agua. Estará de regreso en este puerto dentro de una semana más.

EL "AMAZONAS" TRAJO QUINCE AYUDANTES PERUANOS

ARICA, 4. — Como lo adelantamos, poco después de medianoche de ayer partió de regreso al Callao, el transporte peruano "Amazonas", desde el cual se trasbordó al "Ucayali", gran cantidad de carga, consistente en carpas para la Comisión de Límites, y Demarcadora de Fronteras, papel para imprimir el diario "La Voz del Sur", auto-camiones y lanchas a vapor.

Trajo además 15 ayudantes para la Delegación peruana, todos ellos ex-residentes en Arica y la mayoría nativos.

UN INCIDENTE POR LA DETENCION DE TRES SOLDADOS PERUANOS

TACNA, 4. (United). — Tres soldados peruanos uniformados que cruzaron ayer la frontera de Tacna conduciendo algunos fardos a lomo de mula, fueron llevados al cuartel de policía; pero fueron puestos en libertad cuando exhibieron pasaportes que demostraban que eran agregados a la Comisión peruana de Límites.

El capitán Velásquez visitó al brigadier general Morrow, para manifestarle que los soldados de la misión peruana reclamaban por haber sido "atropellados" por los chilenos.

El Intendente señor Barceló, manifestó que los soldados tendrían toda clase de garantías y que se iniciaría un sumario militar para investigar los cargos formulados por el capitán Velásquez.

Se dice que los soldados en referencia cruzaron la frontera en Tomasiri.

EL INCIDENTE DE TACNA

ARICA, 4. (Especial). — Según las informaciones llegadas desde Tacna, acerca del incidente producido por la detención de tres soldados peruanos, se habla de que se habría producido el "impasse" en las sesiones de la Comisión de Límites. Las noticias a este respecto no son definitivas.

EL CORONEL MORROW IMPONE DEL INCIDENTE A LAS AUTORIDADES CHILENAS

ARICA, 4.—(United).— Oficialmente se tiene la información de que el coronel Morrow, sometió a las autoridades chilenas la solicitud de los peruanos, pidiendo al mismo tiempo que se le diera pronta atención.

El comunicado oficial firmado por Morrow dice: "El trabajo de la Comisión de Límites se encuentra actualmente paralizado, pero se tiene la esperanza de que el inconveniente que se presenta ha de solucionarse dentro de pocos días."

"La expedición que debía realizarse a Camarones ha sido postergada."

LA COMISION DE LIMITES PERUANA SE RETIRA TEMPORALMENTE

ARICA, 4.—Un comunicado oficial de Tacna informa que el coronel Ordóñez mandó una carta al general Morroy, notificándole que la sección peruana de la delegación delimitadora se retiraba temporalmente de la Comisión hasta tanto que las autoridades chilenas dieran las explicaciones debidas por los incidentes ocurridos con los soldados y las reparaciones del caso, incluso el castigo de los culpables y las seguridades para que las partes pudieran seguir desempeñando correctamente sus funciones.

El asunto ha sido sometido al conocimiento del general Morrow, quien se ha ocupado del asunto, hablando con el Intendente señor Barceló, a quien ha pedido que el Gobierno chileno dé las garantías necesarias para impedir estos incidentes.

La sesión que la Comisión de Límites tenía proyectada para hoy a las 1' de la mañana fué suspendida, postergándose también la expedición a la quebrada de Camarones, la que tal vez quede eliminada.

La labor de la Comisión de Límites está in statu quo, pero se espera que la situación se aclare dentro de pocos días.

OTRO INCIDENTE EN ARICA

ARICA, 4.—(United). — Ricardo Cornejo, ayudante de la delegación peruana, fué atacado en la calle mientras iba a su casa desde el "Ucayali".

Cornejo fué golpeado en forma que se ha hecho preciso la asistencia de un facultativo.

Los informantes peruanos aseguran que el autor del asalto es un chileno. El asunto ha sido oficialmente sometido al conocimiento de la Comisión Plebiscitaria que hará las investigaciones del caso.

EL AGREGADO MILITAR AMERICANO EN BOLIVIA

ARICA, 4.—(United).—Esta mañana llegó procedente de La Paz, el capitán E. M. Steaart, agregado militar americano a las Legaciones de Perú y Bolivia.

LA PRENSA ARIQUEÑA DE AYER

ARICA, 4.—(United). —"La Voz del Sur" inicia una serie de semblanzas y reproduce un artículo en inglés y castellano del "Saturday Evening Post" en que se hace el retrato de Leguía.

"El Pacífico" dedica su editorial a hacer un resumen de la situación política y financiera de Chile, la que dice que se desarrolla favorablemente.

"Mañana, dice, se cumplirá un año del primer movimiento de Setiembre y el país se encuentra en marcha hacia la restauración completa de su régimen normal atravesando un período de bienestr económico extraordinario después de haber realizado la reforma fundamental de su organismo en el sentido de las ideas más modernas."

NUESTRO AGREGADO COMERCIAL EN BOLIVIA

ARICA, 4. (Especial). — Se encuentra en esta ciudad el Adicto Comercial a nuestra Legación en Bolivia, don Jorge Walton.

SE RECIBE EN ARICA LA RESPUESTA DE S. E.

ARICA, 4. (Especial). — Acaba de recibirse la contestación extensísima del Presidente Alessandri, a las conclusiones del comicio celebrado el Lunes.

Esta comunicación se leerá al pueblo esta noche, durante la gran asamblea que se celebrará en el Teatro Nacional, propiciada por el Comité Cívico, con la cooperación del pianista Armando Carrera.

Hablarán, entre otros, el periodista don Isaac Gálvez, don Manuel Araya y otros.

ULTIMA HORA

A LAS 12 DE LA NOCHE TERMINA LA GRAN ASAMBLEA CIVICA

ARICA, 4.—(Especial).—En estos momentos (12 de la noche), en medio de atronadores aplausos acaba de ponerse término a la gran asamblea cívica celebrada en el Teatro Nacional, durante la cual se leyó en medio de un silencio completo, la patriótica contestación del Presidente señor Alessandri, a quien se le ovacionó largamente.

Durante esta asamblea, el veterano don Luis Gassoll, renovó su juramento a la Bandera, pronunciando elocuentes palabras, que provocaron gran entusiasmo.

El pianista Armando Carrera fué aplaudidísimo por el estreno del Himno Plebiscitario, de que es autor. Asimismo, todos los oradores recibieron entusiastas aplausos.

EL PRESIDENTE DE LA REPUBLICA CONTESTA AL COMITE CIVICO DE ARICA

EXPRESA SU PROFUNDA IMPRESION POR EL ASESINATO DEL CARABINERO AGUAYO Y EXHORTA A LOS HABITANTES CHILENOS DE ARICA, A CONTINUAR EN SU LABOR PATRIOTICA

Dando respuesta a una comunicación telegráfica enviada por el Comité Cívico de Arica, S. E. el Presidente de la República envió ayer el siguiente telegrama:

"Honda y profundamente impresionado me asocio al patriótico dolor de ustedes y lo comparto ante el injustificado, cruel y alevoso crimen que arrebató la vida al valiente carabinero Aguayo, uno de aquellos héroes modestos y silenciosos del deber que representa el noble y altivo espíritu de sacrificio de nuestra raza digna, valiente y vigorosa. Sean ustedes mis intérpretes de mi inmenso dolor ante los compañeros del caído y ante el llanto de justificada protesta que surge del fondo del alma de todos nuestros compatriotas. El martirio del caído, su sangre generosa, y la de sus dos compañeros, estrechamente confundidas con la de aquellos que enrojecieron también las arenas de ese mismo desierto en defensa de la Patria, sube hacia lo alto en una oración fervorosa de patriotismo que, hoy como ayer, es fuerza y energía invencible para defender los derechos de Chile.

El Presidente de la República del Norte, la más poderosa democracia del mundo, con un espíritu de justicia que el Universo entero respeta y aplaude, reconoció el derecho de Chile devolviéndonos todo el prestigio que tan infructuosa como injustificadamente se pretendiera arrebatarnos mediante sostenidas e infundadas acusaciones. Chile es poderoso e invencible tras la situación jurídica que le crea el Fallo.

Estamos amparados por aquella fuerza moral superior a todas las agresiones y ataques por formidables que sean.

Nuestra trinchera de combate es inespugnable y constituye un baluarte dentro del cual los hombres y los pueblos son invencibles.

El Gobierno, en nombre y en representación del pueblo de Chile, interpretando el alma colectiva de todos nuestros conciudadanos, con noble y serena intransigencia, exigirá el reconocimiento pleno de los derechos que el Laudo le otorga, sin timideces ni complacencias. De ello podéis estar ciertos, tranquilos y convencidos.

Seguid luchando con serenidad y juicio, seguros de que no estáis solos. El espíritu de todos nuestros conciudadanos os acompaña. Os sigue, está presente entre vosotros. El alma chilena, sin discrepancias ni excepciones, vibra en estos momentos al unísono de la vuestra y eleva también una solemne protesta por los crímenes cometidos en mengua y deshonra de la civilización. Los chilenos amantes de la raza, basada en la justicia, en el derecho y en la dignidad, confundidos en un solo pensamiento y en un mismo esfuerzo, os acompañan. Un solo y vigoroso espíritu congrega el alma nacional en un común pensamiento y en una única aspiración para pedir el cumplimiento riguroso del Laudo expedido por el Presidente Coolidge en toda la integridad de su letra y de su espíritu.

El eminente y egregio representante y ejecutor de la voluntad del Presidente americano que ha dignificado el nombre de su país en ocasiones solemnes para la paz del mundo, es para nosotros una valiosa y segura garantía de extricto respeto al Fallo Arbitral como Chile lo pide y se abrirá camino triunfal a todos los derechos que se nos reconocieron.

Recibid, junto con mis saludos y mi afecto, toda la devoción patriótica con que os sigo y acompaño en vuestros esfuerzos y abnegados sacrificios que la Patria agradecida os retribuye con cariño y gratitud.— (Firmado). — ARTURO ALESSANDRI P."

PIDA CIGARRILLOS
MISTERIO
CAJETILLA 40 ¢
BRITISH-AMERICAN TOBACCO Co (CHILE) LTD.
Cada cajetilla contiene una estampilla de ahorro de 5 ¢

EL CONSEJO NAVAL ACORDO MEDIDAS DISCIPLINARIAS PARA LOS OFICIALES QUE INTERVINIERON EN LOS INCIDENTES DE TALCAHUANO

LA APLICACION DE ESTAS MEDIDAS SE HARA DESPUES QUE EL GOBIERNO CONOZCA DE ELLAS.— RESPECTO AL CARACTER DE LOS CASTIGOS

SE GUARDA ABSOLUTA RESERVA.— EL MINISTRO DE MARINA DEBERA PRESENTAR HOY AL GOBIERNO EL ACUERDO DE AYER DEL CONSEJO NAVAL

BREVES PALABRAS DEL MINISTRO PARA "LA NACION"

El tema obligado de las conversaciones ha sido durante el día de ayer, las incidencias promovidas en los últimos días en el Apostadero Naval de Talcahuano, incidencias sobre cuyo origen ya hemos informado a nuestros lectores.

Como se sabe, la Dirección General de la Armada, a raíz de estas incidencias, nombró a un jefe superior a fin de que practicara las investigaciones concernientes en el mismo puerto de Talcahuano.

Después de este viaje especial del jefe superior a Talcahuano, se dispuso que el capitán de navío señor Escobar, y los de fragata señores Caballero y Concha, se trasladarán a Santiago, quienes, después de celebrar una entrevista con el Presidente de la República, quedaron a disposición del Ministerio de Marina, mientras el Consejo Naval resuelve otra cosa.

EL CONSEJO NAVAL ACUERDA MEDIDAS DISCIPLINARIAS PARA LOS OFICIALES DE TALCAHUANO

Poco después de las 10 de la mañana de ayer, se constituyó en sesión en Valparaíso el Consejo Naval bajo la presidencia del Director General de la Armada, vice-almirante don Juan Schoeder y con la asistencia de todos sus miembros.

El objeto de la reunión extraordinaria de ayer era para oir el informe del comandante del "Latorre", capitán de navío don José Merino, quien, como se sabe, fué comisionado para que se trasladara a Talcahuano y conociera de las graves incidencias que han ocurrido entre algunos jefes y oficiales del Puerto Militar.

El Consejo oyó todo el informe sumario del comandante Merino, jefe que después de dar cuenta de su cometido, se retiró de la sala del Consejo.

LO ACORDADO EN EL CONSEJO

Los miembros del Consejo Naval estuvieron reunidos hasta después de las 12.30 del día estudiando detenidamente los cargos que se desprenden del informe del comandante Merino y consultado las sanciones que en conformidad a la Ordenanza Naval, debe aplicarse a los que resultan culpables y se hacen acreedores a castigo.

Estudiado el asunto con todo detenimiento y después de agotar las consultas que sugerían los hechos denunciados en el informe respectivo, el Consejo Naval acordó diversas y enérgicas sanciones disciplinarias contra algunos jefes y oficiales del Apostadero Naval de Talcahuano.

LOS ACUERDOS SON PUESTOS EN CONOCIMIENTO DEL GOBIERNO

Ciñéndose a las prácticas de estilo, las sanciones acordadas por el Consejo Naval, no pueden ser aplicadas hasta que el Gobierno no haya prestado su aprobación.

Para este efecto, los acuerdos tomados ayer fueron remitidos en el acto al Ministro de Marina, quien los pondrá en conocimiento del Gobierno.

Una vez que éste los haya aprobado, serán devueltos a la Dirección General, la que les pondrá el "cúmplase" reglamentario, transcribiéndose y aplicándose los castigos impuestos a cada uno de los afectados.

IMPRESION EN LOS CIRCULOS NAVALES

Aún cuando hemos procurado recoger impresiones en los círculos navales respecto de los acontecimientos de Talcahuano, no nos ha sido posible poder formarnos una opinión bien justa porque en todos ellos se guarda la más absoluta reserva, mostrándose todos, jefes y oficiales, impenetrables.

Sin embargo, no se deja de notar cierta ansiedad, cierta incertidumbre por todo cuanto está ocurriendo.

Ningún marino quiere hacer comentarios, ni sabe los hechos mismos, ni sabe las medidas acordadas.

EL MINISTRO DE MARINA NOS HABLA SOBRE LAS INCIDENCIAS DEL APOSTADERO NAVAL DE TLCAHUANO

Hemos hablado ayer en la tarde con el señor Ministro de Marina, contra-almirante don Braulio Bahamonde, de quien solicitamos nos informara sobre la verdad de todo lo ocurrido, a objeto de informar, de fuente verdadera e insospechable de lo que en realidad ha ocurrido en el Apostadero Naval de Talcahuano.

—Se ha hecho, nos dijo el señor Bahamonde, una verdadera tempestad en un vaso de agua, se han comentado hechos y cosas que jamás han existido sino en la fantasía de algunos corresponsales y en cierto público que siempre se encuentra listo para agregar, a su sabor, cuanto puede concebirse.

Se ha dicho—agregó el señor Ministro de Marina—que la actual organización de la Armada, es más administrativa que de guerra y que, por ende, no corresponde al verdadero rol que debe desempeñar en caso de un conflicto.

En esto hay un desconocimiento de la realidad de lo que ocurre.

En verdad, el año de 1914 la Marina de Guerra de Inglaterra cambió enteramente su organización, de la cual, sea dicho de paso, hemos copiado nuestros Reglamentos. Pero no se ha sabido por la oficialidad que, desde hace algún tiempo los oficiales superiores han encarado esta cuestión y que yo mismo he estudiado este punto con detenimiento y lo he solicitado también de la Superioridad Naval.

Por otra parte, un asunto de tal delicadeza debe estudiarse con cuidado, tomar en cuenta nuestra idiosincrasia y diversos otros puntos de carácter especial de nuestra Marina que son necesarios consultar.

Además, debe recordarse que en el transcurso de algunos meses hemos tenido un interregno en el mundo superior, pues se han relevado cinco o seis Directores Generales de la Armada, desde que lo fué el Almirante señor Nef; algunos de ellos en el carácter de interino y otros se retiraron por haber cumplido con la edad, aunque apenas alcanzaron a estar en ese alto puesto dos o tres meses; otro tanto ha pasado con los Directores particulares que son los miembros del Consejo Naval y los asesores técnicos y directos del Director General.

Ya ven ustedes que sobre este punto ha habido una falta absoluta de conocimiento de lo que en realidad existe.

—¿En cuanto a los oficiales afectados, señor Ministro, que se dice han sido puestos en disponibilidad?

—No, esa noticia es inexacta; lo único que ha habido es que los oficiales afectados han sido relevados de sus cargos y puestos a disposición de este Ministerio.

El comandante Merino ha ilustrado al Consejo Naval sobre estas incidencias, en las cuales se ha creado una alarma artificial; la Dirección General de la Armada y el Consejo Naval juzgarán esta situación y la pondrán en mi conocimiento para mi resolución.

—Señor Ministro: algunos diarios han informado que en el Apostadero habría algunos actos de indisciplina?

—Puedo afirmar a este respecto, que no ha existido tal indisciplina de parte del resto de la oficialidad y la prueba más categórica de lo que digo es que todo el movimiento y trabajo diario en el Apostadero de Talcahuano se desarrolla dentro de la más perfecta normalidad.

De lo que he dicho pueden ustedes colegir que todos esos rumores son infundados, y todas estas noticias alarmantes no van sino en desmedro de la tradicional disciplina de la Marina de Guerra.

Antes de terminar—nos dijo el Almirante—es de desear que la prensa se abstenga de tantos comentarios y de recibir colaboraciones que no reflejan el verdadero pensamiento de la Marina y que sólo contribuyen a crear alarmas y a desconcertar a la opinión pública. En esta forma servirían mejor y eficazmente los intereses y prestigio del país.

INFORMACIONES DE OTRAS FUENTES

Al terminar esta información, nos satisface dejar constancia de que en el seno de la Armada se abre paso la idea patriótica de buscar una solución a las dificultades, atendidas las difíciles circunstancias porque atraviesa el país.

Y en obedecimiento a esta idea, nos abstenemos de dar a la publicidad todas las informaciones que obran en nuestro poder sobre este asunto, y muchas de las cuales no concuerdan con las expresiones oficiales que hemos publicado.

Sin embargo, no podemos resistir al deseo de dejar establecido que todas las cartas que han llegado a nuestro diario sobre este asunto, concuerdan en el fondo al apreciar el origen de las dificultades y la calidad de los oficiales que en ellas ha intervenido. No es nuestro deseo fomentar la división de la querida institución naval, y por el contrario, cooperaremos con todos nuestros esfuerzos para que se solucionen las divergencias producidas, pero es necesario manifestar que si son insospechables los deseos de la Superioridad, no son menos dignos de aprecio, los títulos de preparación y de honradez profesional que exhiben los jefes y oficiales que participan en el movimiento de que nos hemos ocupado.

"MIENTRAS LOS FLETES FERROVIARIOS BAJAN, LA CARNE SUBE"

SE NOS DICE EN LA DIRECCION DE LOS FERROCARRILES, APROPOSITO DE LA CAMPAÑA PRO ABARATAMIENTO DE LA CARNE.

La noticia que dió "La Nación" en su edición de ayer respecto al acuerdo tomado por los gremios de abastos de Santiago, Valparaíso y otras ciudades a fin de declarar el cierre de los diversos establecimientos de carnicería a partir desde mañana, ha sido el tema de los comentarios del día de ayer en todos los círculos.

MEDIDAS NECESARIAS

En la tarde de ayer conversamos detenidamente con algunos dirigentes, y cuya conversación nos dejó la impresión de que algunos de los puntos que se debían tener en cuenta para obtener el abaratamiento de la carne, eran, entre otros, los siguientes: la supresión de los martillos y romanas pesadoras en las ferias, dejando en libre transacción comercial al comprador con el vendedor, la inmediata legislación sobre la ganadería nacional a fin de que se prohiba el beneficio de hembras en avanzado estado de preñez, y la revisión del contrato de la empresa Pellé en el Matadero de Valparaíso.

SE NOMBRAN LAS DIVERSAS COMISIONES

En la sesión de ayer se designaron las siguientes comisiones encargadas de hacer cumplir los acuerdos tomados por las sociedades de abastos de la capital:

ACUERDOS DE LA SOCIEDAD GREMIO DE ABASTOS

Reunida esta sociedad ayer, consideró largamente la situación producida, y después de hacer sus asociados diversos considerandos, tomó el siguiente acuerdo:

"Declarar en libertad de acción a sus asociados y citar a reunión extraordinaria a la Sociedad para hoy a las 6 P. M., a fin de ratificar lo más arriba indicado".

UN ACUERDO DE IMPORTANCIA

En la reunión habida anoche por la Sociedad Gremio de Abastos se tomó el siguiente acuerdo:

"Los dueños de carnicerías no pagarán hoy más de $ 2.60 por el kilogramo de carne de primera, para evitar la especulación en el Matadero".

LA REUNION DE HOY

El gremio de abastos deberá celebrar una nueva reunión esta noche, a las 8.30, para seguir tratando sobre la situación producida.

EN LA DIRECCION GENERAL DE LOS FERROCARRILES

En la secretaría de la Dirección de los Ferrocarriles se nos proporcionó la siguiente información:

"En "La Nación" del 3 del presente, bajo el título de "Las rebajas de los fletes ferroviarios abaratarían en forma efectiva el precio de la carne", aparece un artículo en que el señor Eduardo Rodríguez, entre otras declaraciones, considera que uno de los medios para solucionar la carestía de la carne es rebajar los fletes ferroviarios para los animales de matadero que fuesen a los diferentes mercados.

En este caso, como en otros muchos, en que se estima que los fletes por ferrocarril tienen influencia sobre el precio de los distintos prdouctos en los mercados, puede demostrarse fácilmente que se está en un error de apreciación.

En efecto, hasta antes del 15 de Agosto, el flete de un animal mayor desde Parral a Alameda costaba $ 33.31, en circunstancias que el kilogramo de carne de vaca en el matadero valía $ 2.20. Posteriormente a esa fecha, el Supremo Gobierno ha acordado una rebaja en los fletes del ganado de 30 pesos por cabeza, reduciéndose en consecuencia el flete anterior a $ 3.21 por animal. En cambio, el kilo de carne ha subido en el mismo período, en el matadero, de $ 2.20 a $ 2.55.

En los transportes de ganado a la distancia media de 404 kilómetros, el flete anterior al 15 de Agosto era de $ 36.33 por animal, y hoy es de $ 6.33 a las plazas principales de consumo.

Las cifras anteriores prueban en forma que no deja lugar a dudas, que no puede considerarse a los fletes ferroviarios como un factor del encarecimiento de la carne, ya que hoy día se ha llegado a un flete muy próximo al ideal, o sea al transporte gratuito, y si alguna conclusión pudiera sacarse, sería que mientras los fletes bajan, el precio de la carne sube".

EL AVIADOR ZANNI Y SU ACOMPAÑANTE EL INGENIERO BELTRAMI, QUE SON NUESTROS HUESPEDES NOS CONCEDIERON ANOCHE UNA ENTREVISTA

El aviador don Pedro Zanni

Desde anoche es nuestro huésped el aviador argentino don Pedro Zanni, cuya personalidad preocupó al mundo entero durante el desarrollo de su admirable raid proyectado alrededor del mundo y al cual por poderosos motivos hubo de poner término a raíz de un accidente en el Japón.

Acompañado del ingeniero señor Felipe Beltrami que fué su compañero en la gran hazaña, el aviador Zanni que, como se sabe, es capitán activo en el Ejército argentino, llamado por su Gobierno, tuvo que embarcarse en el Japón de regreso a su patria. Pasó por Estados Unidos y luego vía Pacífico siguió hasta nuestro país, arribando anteayer a Valparaíso en el "Essequibo".

Nuestro corresponsal en Arica avanzó algunas informaciones sobre su entrevista con Zanni en aquel puerto. También fué entrevistado por nuestro corresponsal en Valparaíso a quien manifestó que volvía a su patria llamado por el Ministerio de Relaciones y que sobre la continuación del raid no podía adelantar ninguna noticia por estar sujeto a las condiciones que se presenten a la realización de sus futuros planes.

UNA BREVE ENTREVISTA EN SANTIAGO

Anoche en el hotel en que se hospeda, el aviador Zanni y el ingeniero Beltrami, quienes se hallaban acompañados del señor Eduardo Bradley, que les fué a esperar a Valparaíso, tuvieron la amabilidad de concedernos una entrevista.

Zanni es un conversador admirable. Su antigua amistad con numerosos chilenos le hace sentirse con razón en esta tierra como en su patria. Y conversa con la sinceridad con que podría hacerlo entre los suyos. Salpica su charla con cariñosos recuerdos para los días que en los años 1916 y 1919 pasara entre nosotros.

Nos cuenta simpáticos detalles de su raid. Nos explica cómo se terminó con un accidente inesperado en Osaka (Japón) y a causa del cual el aparato quedó inutilizado. Su compostura era imposible y un nuevo avión demandaba un trabajo de 4 meses a los talleres europeos. Habría llegado él nuevo aparato así construído en pleno invierno, época en la cual se hacía casi imposible la reanudación del raid.

Por otra parte su Gobierno le llamaba y debía regresar cuanto antes.

Nos habla de su paso por Estados Unidos. Tuvo allí oportunidad de visitar varias fábricas de aeroplanos y ver ya listo el avión P. M. 9 N.o 1 que sufrió hace dos días un accidente en la línea San Francisco-Hawai. Conoció a sus pilotos y por eso el accidente ha causado en él una doble impresión.

Recuerdo detalles de su viaje, viaje interesantísimo que tuvo episodios inolvidables sobre todo después de entrar en el Asia. Su partida de Holanda fué el 26 de Julio del año pasado y desde entonces fueron días plenos de emociones.

En todas partes encontró un ambiente afectuoso. Todas las autoridades y todas las sociedades de los países que visitó cooperaron a su hazaña. La prensa tuvo un papel importantísimo. Los periodistas fueron sus compañeros en casi todas partes y en muchas ocasiones les suministraron informaciones de extraordinario interés.

Nos habla de la India misteriosa y novelesca. Allí como en otros países se dejó sentir la cooperación de todos.

Y cuando le interrogamos co[illegible]rés si en ninguna parte encontró obstáculos o agresividad de algunos grupos, en algunos de esos pueblos asiáticos, Zanni nos declara sinceramente que eso no ocurrió en ningún momento.

Y relata algunos hechos curiosos. En un rincón de la India, al aterrizar, se vió rodeado por gentes semidesnudas. Uno que parecía jefe de la tribu, le invitó con insistencia hacia la montaña. El accedió cruzando con los manifestantes un río, y arribando al cabo a un rancho, sumido en el boscaje. Se le invitó al interior y, una vez allí, hicieron todos ellos extrañas manifestaciones señalando con insistencia sus pies y luego el cielo. Trató de comprender recordando que era costumbre llegar en algunos de esos pueblos con los pies desnudos, a las [illegible]ciones. Se quitó el calzado, y entonces le invitaron a subir una escala. Allí encontró a un anciano y a una joven, quienes le obsequiaron con plátanos y otras frutas.

En Burmanin tuvo una aventura más curiosa. Hubo de dejar el aparato a cargo del ingeniero Beltrami, para ir a buscar nafta a un pueblo cercano. Mientras hacía el viaje, llegaba hasta el avión un hindú, quien, encarándose a Beltrami, le hacía saber por gestos que pronto llegarían por allí unos visitantes poco gratos que, armados de lanzas, lo tomarían prisionero. Beltrami se limitó a responderle que no se iría, y entonces el hindú desapareció para regresar con una escopeta y un folleto en inglés que trataba sobre el manejo de esa arma. De ese modo el nativo trataba de dar defensa al ingeniero contra una emboscada. Beltrami devolvió el folleto, y como llovía, se cubrió con una lona, y se dispuso a dormir. Cuando Zanni regresó, encontró al hindú armado de la escopeta y montando guardia frente al avión.

Varias otras anécdotas plenas de interés nos relata el aviador Zanni, que es ahora nuestro huésped.

Y mientras que los relata, el ingeniero Beltrami sonríe, sonríe siempre, limitándose a agregar uno que otro detalle, con la misma sonrisa plena de optimismo con que partió un día de la Argentina, con que inició y dió término al raid, y acaso también la misma con que devolvió al hindú el folleto en inglés sobre el manejo de la escopeta.

Los distinguidos huéspedes partirán hoy a Buenos Aires en la combinación transandina.

SANTIAGO TENDRA HORNOS CREMATORIOS

LA JUNTA DE VECINOS EN SU SESION DE AYER LO ACUERDA Y DA A LA PROTECTORA DE LA INFANCIA UNA SUBVENCION DE DIEZ MIL PESOS PARA SUS SERVICIOS

Ayer la Junta de Vecinos celebró una interesante sesión, bajo la presidencia del Intendente Municipal, señor Luis Phillips.

Se leyó y aprobó el acta de la sesión anterior. Se dió lectura a la cuenta.

El Intendente Municipal pidió preferencia para tratar una solicitud de la Protectora de la Infancia y el proyecto de los Hornos Crematorios. Varios de los señores miembros de la Junta pidieron también preferencia para varios proyectos, que les fué concedida.

SE CONCEDEN $ 10.000 A LA PROTECTORA DE LA INFANCIA

Se dió lectura a la solicitud presentada por el Directorio de la Protectora de la Infancia, en que se pide una subvención municipal para las necesidades de los servicios. Esta solicitud fué informada favorablemente por el Comité y se consultaba la suma de cinco mil pesos con este objeto.

El señor Intendente usó de la palabra para hacer constar la justicia de lo que solicitaba la Protectora de la Infancia.

El señor Hidalgo pidió la palabra y dijo que se unía a las declaraciones del señor Intendente Municipal pero que estimaba que dados los servicios tan notorios que prestaba la institución, estimaba que debían concedérsele diez mil pesos, en lugar de la suma propuesta por el Comité. En este sentido hizo indicación, la que fué aprobada por unanimidad.

QUEDA DESPACHADO EL PROYECTO DE LOS HORNOS CREMATORIOS

El viejo problema de los Hornos Crematorios, que había venido preocupando desde hacía tanto tiempo a las autoridades edilicias, ha quedado resuelto en la sesión de la Junta de Vecinos de ayer. En efecto, se aprobó la suspensión del juicio con la firma constructora y la concesión de una indemnización de cien mil pesos, como transacción en este antiguo conflicto. Además se concede a la firma un aumento de un veinticinco por ciento sobre el precio de las obras.

Con esta resolución de la Junta de Vecinos queda terminado el incidente, y llegarán a ser una realidad los hornos crematorios en la ciudad de Santiago.

Se presentó el proyecto de ley del señor Patricio Vicuña Subercaseaux que propone el alza de las multas por infracciones y accidentes del tránsito. El propio señor Vicuña manifestó que el Juez de Policía Local, señor Gallo García le había formulado algunas observaciones sobre este interesante proyecto, y pedía le fuera enviado a este funcionario para que diera el máximum de eficiencia. Así se acordó.

Se autorizó la contratación de un empréstito en la Caja Hipotecaria por ochocientos mil pesos para facilitar la venta de la manzana municipal de la calle San Pablo.

POR LA MONEDA

Se ha extendido un decreto por el cual se hace extensiva la P nipotencia de Chile en Cuba y Venezuela para la Repúblic Santo Domingo y se designa al señor Diego Dublé Urrutia para la atienda.

A fines del presente mes partirá a hacerse cargo del Co lado de Danzig al señor Héctor Eyzaguirre Rousse.

Una comisión de vecinos de Curicó presidida por el Intend señor Vicente Acuña, y formada por el primer alcalde, tercer calde, ex-diputado señor Félix Moreno y del señor Enrique Reyes Río, fué recibida ayer por S. E. el Presidente de la República y el Ministro del Interior.

Esta comisión viene a solicitar la autorización correspondi para colocar un empréstito por 600,000 pesos para destinarlo a o de adelanto local. Tanto el Primer Mandatario como el Ministro ñor Mardones prometieron a la comisión estudiar estas peticio

Mientras el cónsul general de Chile en Amberes, señor H tor Briones Luco, permanece en Santiago en uso de licencia, consulado ha quedado a cargo del señor Emilio Edwards Bello.

El cónsul general de Chile en Viena, señor Félix Nieto del ha sido comisionado por nuestro Gobierno para que estudie Europa la forma en que los Gobiernos de ese Continente estim el movimiento comercial y de informaciones por intermedio de cónsules.

Medalla Al Mérito de 3.a clase se ha concedido a los ca nes del Ejército venezolano señores Rafael Alvarado y Juan J Parra.

La misma condecoración ha sido concedida por nuestro bierno a los señores Ralph Deakin y G. Ward Price, correspons de "The Times', y Associated Press, respectivamente.

La Legación de Bélgica en Santiago, cumpliendo instrucc de su Gobierno, ha enviado a la Cancillería una información ciertas medidas adoptadas en Bélgica a fin de regularizar la en ga de pasaportes a los extranjeros.

La Cancillería ha enviado a nuestras Legaciones y Consul numerosos ejemplares de nuestro Himno Nacional, con su parti y partes instrumentadas.

El diario "La Capital" de Rosario, República Argentina, pu un extenso artículo del abogado señor Macchiavello Varas, sob conveniencia de construir el ferrocarril internacional de Antofa a Salta.

Nuestro Gobierno ha concedido la condecoración Al Mérito de clase al Ministro de Gran Bretaña en Chile, Excmo. señor Tho B. Hohler.

La Dirección General de los Servicios Agrícolas ha recibido la Legación de Chile en Polonia, semillas de remolacha azuca para que se estudie la posibilidad de hacer plantaciones en tro país.

El Consulado de Chile en Las Palmas, Gran Canaria, ha env una nota a la Cancillería solicitando direcciones de firmas de crédito que se interesen por imponer tabacos de una importa fábrica de aquella ciudad.

Condecoración Al Mérito de 3.a clase se ha concedido al se tario comercial de la Legación de Gran Bretaña en Chile, Walter Waughan Scott.

Idéntica condecoración fué concedida al secretario de la L ción de Gran Bretaña, señor Alan Walker.

El presidente de la Delegación Plebiscitaria chilena, Agustín Edwards, concurrió a mediodía de ayer al Consejo de binete celebrado en el despacho de S. E. el Presidente de la pública. El señor Edwards impuso al Primer Mandatario de materias tratadas en las conferencias celebradas bajo la presid de Mr. Pershing y de las conclusiones a que se había llegado ellas.

En honor de la oficialidad del "Dragon

En el Casino del Regimiento Cazadores, se efectuó antenoche una manifestación de bienvenida en honor de los oficiales del Regimiento Dragones, de guarnición en Curicó, y que ha venido a esta capital para participar en la revista militar que forma parte del programa de festejos oficiales al Príncipe heredero de Gran Brtaña.

La fiesta consistió en una comida de camaradas, que se desarrolló en medio de una atmósfera de intensa cordialidad. Asistieron a ella, además de los festejados, oficiales de sos regimientos de las tres de la guarnición de Santiago gunas unidades que se encuen la capital con motivo de la mencionada.

A los postres, se hicieron entusiastas de compañerismo ron especialmente ovacionad que se propusieron en hono Ministro de la Guerra, coron ñez, y de la Marina de Guer fueron objeto de prolongada maciones.

EL MAHARAJAH DE KAPURTALA SE EMBARCA EN EL "OROYA", HOY A LA 1 DE LA TARDE

Por el expreso de las cinco de la tarde de ayer, partió a Valparaíso para embarcarse hoy a bordo del "Oroya", el Maharajah de Kapurthala, acompañado de su séquito.

Poco antes de la hora indicada, un numeroso público se dió cita en los andenes de la Estación del Norte, haciendo diversas manifestaciones cariñosas para el Príncipe Hindú, quien en su corta estada en la capital se conquistó generales simpatías.

Entre las personas que concurrieron a la estación Mapocho a despedir al ilustre viajero, notamos la presencia de distinguidas damas y caballeros de nuestra sociedad, representantes del Gobierno y miembros del Cuerpo diplomático residente.

El Maharajah de Kapurthala seguirá viaje a La Habana, y a su paso por los puertos chilenos se le harán diversas manifestaciones de aprecio. Desde luego, la Compañía Inglesa de Vapores ha impartido las órdenes del caso para que el Príncipe cuente con las facilidades a fin de que pueda desembarcar en todos los puertos.

EL MAHARAJAH DE KAPURTALA EN VALPARAISO

mer expreso de anoche arribó1Yld

En pullman agregado al primer expreso de anoche arribó a este puerto S. A. Tagatjit Singh Babahur, Maharajah de Kapurtala, acompañado de su séquito.

En los momentos de desembarcar en la estación Puerto, el distinguido personaje fué recibido por el Intendente de la provincia y por miembros de las autoridades que le dieron la bienvenida bre de la ciudad.

S A. Tagatjit permanecer te puerto solamente hasta la tarde de hoy, hora en que barcará en el vapor "Oroy lo trasladará a Inglaterra.

CONDECORACIONES DEL G NO DE CHILE

El Gobierno ha otorgado rahajah de Kapurtala la Al Mérito de primera clase, do de oficial.

A los señores Sirdar Jarm y al señor Sirdar Ajudh Ministros de Guerra e Inte principado de Kapurtala, Al Mérito de primera clase.

NOTICIAS MILITARES Y NAVALES

EN EL REGIMIENTO PUDETO, A LAS 3 DE LA TARDE DE ayer se reunieron todos los oficiales que tendrán mando de tropa en la recepción del Príncipe de Gales, los que recibieron las instrucciones necesarias del capitán señor Lorca.

EL CAPITAN DE CORBETA Sr. GASTON NEF, SE ENCUENTRA en esta capital. El señor Nef ha sido designado para que sirva el cargo de ayudante del almirante inglés que comanda el buque de guerra en que viaja el Príncipe de Gales.

EL AYUDANTE DEL MINISTERIO DE MARINA, TENIENTE 2.o señor Torres, pasó en la tarde de ayer a retribuir las visitas que hicieran el Embajador de Italia acompañado de los adictos naval y militar y el Ministro de Gran Bretaña.

LA ESTRELLA DE PLATA SE LE CONCEDIO AL MAYOR don Rafael Bianchi por tener 20 años de servicios en el Ejército.

EL CAPITAN DON JORGE BERGUÑO HA SIDO PUESTO A disposición de la Comandancia General de Iquique, para que, bajo las órdenes del coronel don Arturo Puga Osorio, coopere en los trabajos plebiscitarios.

EL TENIENTE DON AVELINO URZUA HA SIDO DESTINADO a prestar sus servicios a la Escuela de Aplicación de Infantería.

SE HA DISPUESTO QUE EL INTENDENTE MILITAR DON Martín García, tenga a su cargo la Intendencia de la Dirección del Material de Guerra.

MAESTRO MAYOR DE ARMAS DE PRIMERA CLASE HA SIDO nombrado don Ismael Mauna.

EL MAYOR DON JORGE CHAPARRO, QUE SERVIA EL CARGO de adicto militar a la Legación de Chile en Francia, ha sido destinado al Estado Mayor General.

PROFESOR JEFE DE INSTRUCCION PRIMARIA DEL EJERCITO se nombró a don Abel Olmos y prestará sus servicios en el General Aldunate (Linares).

DON ANTONIO PLA

El abogado de la defensa le en la cuestión de Tacna y señor Antonio Planet, ha lle la capital, para regresar en Norte.

El señor Planet viene por particulares.

FALLECIMIENTO UN BOMBERO

HOY SE EFECTUARAN LOS NERALES DE DON DEM CARVALLO VALVERD

Ha dejado de existir en la el señor don Demetrio Carval verde, voluntario del Cu Bomberos.

El señor Carvallo ingresó a Compañía el 8 de Agosto de hasta el momento de su prestó señalados servicios, captaron distinción y simpa sus compañeros y amigos.

Sirvió los cargos de tenie y consejero de disciplina.

La noticia del desapareci del señor Carvallo ha sido mentada en el círculo de su ciones, y entre los miembros institución a la cual perte señor Carvallo.

Los funerales del señor C se realizarán hoy y a ellos co rán todas las Compañías que el Cuerpo de Bomberos.

Partirán de la calle San 1028.

A LOS RECEPTORES DEL JUZGADO DE APELACIONES, EN LUGAR D MEJORARSELES SU SITUACION, SE LES HA EMPEORADO

SE TRATA DE TRES FUNCIONARIOS COMPETENTES Y LABORIOSOS, UNO DE LOS CUAL CUENTA YA CON MAS DE 27 AÑOS DE SERVICIOS

Informamos ayer que los receptores del Juzgado de Letras de apelaciones del departamento de Santiago, habían hecho una presentación al Presidente de la República haciendo ver la injusta situación en que les dejaba el decreto-ley sobre los Juzgados de menor cuantía.

Esta situación se ha agravado con un reciente acuerdo de la Corte de Apelaciones, que dispone que los tres receptores mencionados pasen a ejercer sus funciones en los Juzgados mencionados.

Como se sabe, se trata de funcionarios que tienen largos años de servicios, que han observado correcta conducta y han desempeñado el cargo con competencia. El señor Leopoldo Quezada, fué nombrado en 1897; don Carlos Martínez, desde 1911, y don Pablo Abdón Bustos, desde 1913. Hasta ahora han actuado como receptores en todo el departamento de Santiago, que es la jurisdicción que tiene el Juzgado de apelaciones.

Con el decreto-ley sobre Juzgados de Letras de menor cuantía, se les ha rebajado en lugar de ascendérseles, pues un Juzgado de menor cuantía ocupa la décima parte o menos del departamento en que ellos hasta ahora han actuado. Ha ocurrido, pues, a los receptores mencionados, lo que no le ha pasado a ningún empleado público, municipal o particular a quienes se les asciende en consideración a los años de servicio, conducta y competencia.

Se ha mejorado la situación del personal de secretaría del Juzgado de apelaciones, pero la de los receptores queda notablemente resentida, ya que van a tener escaso trabajo.

Piden los receptores que se les ga justicia accediéndose quiera de las siguientes peti

Primera: Que se les nom ceptores de mayor cuantía partamento, dejando de llen vacantes que se produzcan ha terar el número de tres rec que son ellos.

Segunda: Que se les autori actuar como receptores en departamento de Santiago hacen ahora en los juicios cinco mil pesos, de que van cer los jueces letrados de cuantía.

EN HOMENAJE A S. A. R. EL PRINCIPE DE GALES.— Circula la siguiente invitación:

"El Ministro de Guerra tiene el honor de invitar a Ud. a una Presentación Ecuestre que en homenaje a S. A. R. el Príncipe de Gales ofrecerá en la Escuela de Caballería, el Miércoles 9 del presente a las 11 horas".

RECEPCION.— Muy concurrida estuvo la recepción ofrecida anteayer por la señora Rosa Aurora Sayes de Ibáñez.

FALLECIMIENTO.— El 23 del mes pasado falleció en La Serena el señor Eduardo Aguirre Castro, vinculado a distinguidas familias de esa ciudad y de la capital.

RESIDENCIA.— De Alameda 858 ha cambiado su residencia a calle Claras 246, la doctora señorita Juana Díaz Muñoz.

MATRIMONIO YAÑEZ PORTALUPPI-CAVADA RIESCO.— En la segunda quincena del presente mes será benderido privadamente el matrimonio de la señorita Julieta Cavada Riesco con el señor Enrique Yáñez Portaluppi.

DON JOSE BUSTAMANTE PEREZ.— Un hondo sentimiento de pesar ha causado en San Felipe el sensible fallecimiento del antiguo y prestigioso vecino de ese pueblo, don José Bustamante Pérez.

Con el desaparecimiento del señor Bustamante, la provincia de Aconcagua pierde a uno de sus más esforzados luchadores por su progreso, y el Partido Liberal, al cual perteneció desde su juventud, a uno de sus más entusiastas miembros.

NACIMIENTOS.— Ha nacido una hijita del señor Ernesto Darrigrande Penna y de la señora Noema G. de Darrigrande.

—Ha venido al mundo una hijita del señor Agustín Aguilera y de la señora Guacolda Vergara de Aguilera.

—Ha nacido un hijo del señor Hernán Vicuña Morandé y de la señora Guillermina Reyes de Vicuña.

AUDICION DE CANTO.—La señorita Elena Queirolo, cuyas dotes de cantante han sido reconocidas por los entendidos, dará hoy a las 6.30 P. M. una audición privada de canto en los salones de la Casa Grimm y Kern.

FALLECIMIENTO.—Ayer falleció la señora Amalia Shilling de Rosas, vinculada a distinguidas familias del Sur y de esta ciudad. Sus funerales se efectuarán hoy, privadamente.

TE.— Una simpática nota social constituyó sin duda alguna el té que el Directorio de las "Ollas Infantiles" ofreció el Jueves último en el Tea Room de Gath y Chaves a las señoritas y jóvenes que tomaron parte en la representación de la preciosa obra de Edmond Rostand, "L'Aiglon", cuya presentación escénica constituyó el más franco éxito artístico y social.

Concurrieron a esta manifestación las señoritas y jóvenes.

Inés Blanco Viel, Eugenia Huidobro Rodríguez, Inés Cox Balmaceda, Rosa Errázuriz Letelier, Ida Madkenna Lazcano, Lucía Petit Marfán, Lina Larraín del Campo, Luz María Ossa Undurraga, Marta Rodríguez Orrego, Magdalena Petit Marfán, Isidora Tupper Huneeus, Lucía Cox Lira, Luz Orrego Méndez, Rosario Concha Sotomayor, Domitila Ibar Huneeus, Inés Pereira Montes, Marta Guzmán G. Huidobro, Graciela Concha Sotomayor, María Rodríguez Bernales, Inés Prieto Nieto, Elena Grez Irarrázaval, María Rodríguez Orrego, Carlos Ibar Huneeus, Eduardo Cox Balmaceda, Fernando Orrego Vicuña, Carlos Subercaseaux Ovalle, Guillermo Subercaseaux Rivas, Manuel G. Huidobro Domínguez, Francisco Flores del Campo, Roberto Rivas Ossa, Alfonso Valdés Morandé, José G. Huidobro D., Roberto Gutiérrez Echavarría, Luis Gana Garcena, Raúl Aldunate Phillips, Samuel Claro Velasco, Juan Pérez Ugarte, Javier Vergara Barros, Javier Cox Balmaceda, Nataniel Cox Lira, Alfonso Guzmán Palacios, Mauricio Mena Mena, Ivan Bunster Gómez, Samuel Tupper Huneeus, Eugenio Guzmán.

EN EL FANCY TEA-ROOM.— Apenas inaugurado este elegante salón de té, nuestro mundo social lo convirtió en uno de sus puntos de reunión favorito. Tarde a tarde distinguidas familias se dan cita en este simpático salón, que presenta el más magnífico aspecto, por la severidad de su ornamentación y confort con que ha sido presentado.

En su afán de esforzarse por atender a nuestra sociedad, la dirección del establecimiento ha resuelto inaugurar mañana, Domingo, los aperitif-concerts, que sin duda congregará después de misa, ya que se llevarán a cabo en la mañana, lo más selecto de nuestro mundo social. Y con razón. Pues se tendrá buena música y un excelente servicio.

Así pues, desde mañana este elegante punto de reunión tendrá una nueva actividad, que nuestra sociedad recibirá con agrado.

LOS DINNER-DANZANTS DEL SAVOY HOTEL.— El más franco éxito social han alcanzado las elegantes reuniones de los Sábados en el Savoy Hotel, que siempre se han llevado a cabo en un ambiente de distinción y refinamiento y con la concurrencia de distinguidas personas de nuestro mundo diplomático y social.

Esta noche se llevará a cabo la reunión de costumbre y dado el número de mesas pedidas, es de esperar que tendrá el "dinner" de hoy todo el esperial brillo de las anteriores, dando motivo a una lucida fiesta cuyo baile se prolonga hasta las primeras horas de la madrugada.

En todas partes donde vaya le recomendarán el Jabón Dermal, de pureza y fragancia exquisita.

GRAN BAILE
EN HONOR DE LOS ARTISTAS Y PRENSA LOCAL
HOY NOCHE DE 10 A 1 A. M. EN LOS ELEGANTES SALONES DEL
JOYLAND DANCING
56 — AHUMADA — 56
El más regio y artístico de Chile. Iluminación a giorno. Bailes en colores.
Tarde de 6 a 8 1|2, gran baile — Regia orquesta de seis profesores
Mañana Domingo, tarde, de 5 1|2 a 8 1|2, y noche de 10 a 12 1|2.
GRAN EXITO
Estreno del mejor bandoleón que hay actualmente en el país y que fué contratado en Buenos Aires, especialmente por la "Bahía".

CRONICA DE MODAS

LA GRAN EXPOSICION DE LA MAISON POUGET

PREMENT, JENNY, LENVIN, DRECOLL, JEANNE HALLEE, MARCIAL Y ARMAND, CHANELL, LUCIEN EELONG Y PATON

El Jueves pasado inauguró la Maison Pouget su exposición de grandes modelos de las mejores Casas.

Como en otras ocasiones el salón de este aristocrático centro de elegancias fué el punto de reunión de nuestras damas más aristocráticas.

La Casa Pouget, como es sabido, nos envía cada año, lo que *hay de* más interesante en los modelos que salen en París. *Esta* Casa tiene la *condición* única de representar la última creación de los modistos que han hecho con mayor éxito la temporada de elegancias en los principales centros de Europa.

No hay modelo famoso de gran modisto que no venga a Chile enviado directamente por Madame Pouget.

Para orientar a nuestras señoras sobre la última palabra en materia de trajes nos permitiremos hacer un comentario breve pero completo de la exposición a que vamos refiriéndonos.

En trajes de baile hemos visto algunos modelos originalísimos. La mayoría son simples de línea, rectos o cortados en la cadera, de crepe, raso o espumilla. Vienen como novedad última los diversos tonos de rosa y subsisten los trajes perlados y bordados con mostacilla, cuentas de vidrio, etc.

Entre los modelos que más nos llamaron la atención citaremos un traje negro de Lanvin, en crepe, todo entero bordado con mostacillas blancas, adquirido por una distinguidísima y bella dama de la Colonia británica. Otro traje de baile en crepe color habano con bordados en oro. Uno de Patou, blanco, perlado, adornado con finísimos plisados en la falda, abriendo en forma de pequeños abanicos al sesgo. Un precioso modelo de Jeane Hallee, en blanco con plumas de avestruz color coral. Nos llamó la atención extraordinariamente un modelo de baile de la Casa Molgnen, muy en boga este último Verano. Era de tela de seda blanca adornado con bordados de oro y en la parte baja de la falda, unas aplicaciones de rosas, como una oretona de seda, en tonos azul viejo y rosa machucada.

Entre los trajes de baile predominan los tonos rosa, azulinos, ofelia y negro especialmente.

Largo sería referir muy a la ligera, siquiera, todo lo que hay en pequeñas toilettes de seda para la tarde. Hace años, que ninguna Casa nos ofrecía un conjunto más variado y modelos, como hemos anotado anteriormente, de mayor número de firmas afamadas. Eso contribuye mucho a darle a esta exposición un interés particular. Los tonos dominantes de los trajes de tarde son el blanco, el coral, azulino, rosa, terracota, ofelia, crudo y negro.

También hay una que otra toilette en rojo adecuadísima para niñas que empiezan a salir a sociedad y son bonitas.

Quiero describir algunas de las toilettes de vestir en estilo tres piezas de las que me parecieron más interesantes: Una en seda negra y espumilla color habano, modelo de Premet. Tenía debajo una bata de seda con un gran trozo calado a la orilla de la falda, sin mangas y con un falso de ligerísima seda plisada color habano. Encima un paltot de media largo, liviano, bellísimo con los mismos calados de la falda y una corbata en espumilla plisada del color habano del falso del traje. Pocas veces hemos visto un conjunto de tarde más agraciado y más noble a la vez que este primor enviado por Premet.

Otro traje de tarde bellísimo es un modelo de tres piezas de Lucien Lelong en raso negro con una bata interior de espumilla blanca calada. También nos llamó mucho la atención un modelo de Premet, completamente sastre, como traje de sport en gabardina frutilla, casi roja, sin más adornos que pespuntes sobre pequeños sejos del mismo género.

En vestidos ligeros nos llamaron especialmente la atención los modelos siguientes: uno en crepe color coral con la falda entera cubierta de pequeñas rositas de cinta del mismo tono; otro también de Premet en azulino con bordados en oro pálido, de corte muy sencillo y elegantísimo. Otro modelo de Lanvin en seda blanca con dibujos negros suaves, adornado con mostacilla azul fuerte. Precioso era también un vestido de crepe crudo claro de Lanvin, adornado con redondelitas de marfil y otras rojas y la falda con algo entre plisado y abullonado de precioso efecto y muy nuevo.

Carecemos de espacio para continuar en esta crónica refiriendo traje a traje todo lo que ha reunido esta temporada la Maison Pouget. Nos hemos limitado a conversar sobre todos estos primores con nuestras lectoras elegantes que gozan haciendo reminiscencias de los preciosos modelos vistos, adquiridos o por adquirir. Nos es grato recomendarles a las personas que se interesan por conocer la verdadera orientación de la moda, dentro de la aristocracia francesa, que visiten esta exposición que reune cuanto hay de selecto en el mundo europeo. Algunas Casas de las representadas allí, son, como nuestras lectoras lo saben, Casas reales, porque no sólo visten a las grandes artistas de europa, sino que son los modistos de muchas de las Cortes.

Próximamente haremos una nueva crónica accediendo a pedidos de muchas interesadas.

El Maharajah de Kapurtala acompañado del Ministro de Gran Bretaña y señora, del Introductor de Diplomáticos, señor Darío Ovalle Castillo, y señora; del Consejero de la Embajada italiana, señor de Peppo; del Intendente, señor Mackenna Subercaseaux, y señora; del Agregado Militar de la Legación inglesa, coronel Kinnsman; del señor Jaime Valdés Ossa, asistentes al almuerzo que ayer ofreció en el Savoy Hotel

EX - ALUMNAS DE MARIA AUXILIADORA.—El Domingo 6, a las 3 P. M., tendrá lugar el beneficio pro obras sociales en que silenciosamente trabaja esta colectividad. Dada la calidad de las personas que prestarán su concurso, ha despertado gran entusiasmo por asistir a esta velada.

Se nos encarga rogar a las exalumnas de buena voluntad, ayuden a la colocación de entradas entre sus relaciones. Pueden adquirirse en el mismo local, Avenida Matta 730.

El programa es el siguiente:

Primera parte.—1. Mendelshon. —Canción de Primavera, por la distinguida concertista señorita Alicia Didier.

2. Violín, por la célebre artista señorita Lidia Montero.

3. El entierro del marino, por el maestro don Luis Ortúzar.

4. Allente.—La Gitana, opereta en un acto, por un grupo de señoras y señoritas ex-alumnas.

5. "Bohéme". Mi chiammo Mimi, por la señorita M. Eugenia Lazcano, distinguida alumna de la señorita María Pelizzari.

6. Juguete cómico musical, por la niñita Hilda Peralta.

Segunda parte.—1. Piano, por la señorita Alicia Didier.

2. Declamación, por la niñita Pilina Lazcano.

3. Amico Fritz.—Son Pochi Fiori, por la señorita M. Eugenia Lazcano.

4. Violín.

5. "Así es el mundo" escena cómica en un acto, por un grupo de señoritas ex-alumnas.

6. Piano, por las señoritas Carmen Conde e Isabel Bertrand.

CONFERENCIA DE PEDRO PRADO EN EL CLUB DE LA UNION.—Gran interés ha despertado en los círculos sociales la interesante conferencia que el gran escritor chileno, Pedro Prado, dictará hoy a las 6 1|2 P. M. en el Club de la Unión, sobre su reciente viaje a Bolivia.

Las impresiones recogidas por el señor Prado en Bolivia, son de considerable importancia desde el punto de vista social e intelectual, y en su conferencia dará a conocer varios aspectos del pueblo boliviano.

Al mismo tiempo, iniciará sus audiciones la Academia Musical, que un grupo de aficionados ha organizado entre los socios del Club.

CRIANDO SUS NENES CON
"DRYCO"
Vivirán sanos y felices.
EN VENTA EN TODAS LAS BOTICAS

TERRAZA ARMENONVILLE. —La elegante terraza Armenonville, se ha puesto de moda, con las frecuentes visitas que a ella hizo el Marahajah de Kapurthala. Nuestra sociedad comprendiendo que nadie mejor que el Príncipe hindú, puede opinar sobre sitios de distracción de ambiente finísimo y delicado, en razón de su viaje alrededor del mundo, donde ha visto tantas cosas, ha hecho de la terraza su punto de reunión predilecto en las mañanas y tardes, y muy especialmente a las horas del aperitivo.

Para el día de hoy, se ha preparado un servicio especial, pues, se sabe de antemano que hoy día la elegante terraza, se verá tan concurida, como en sus mejores días de gala.

El programa musical que ejecutará la orquesta Rispoli, será extraordinario.

Para ser elegante hay que usar sombreros
ROSENBLITT

VIDA SOCIAL PORTEÑA

ASOCIACION DE LA JUVENTUD CATOLICA FEMENINA CENTRO DE LA MATRIZ.— Se continúan recibiendo trabajos para la tienda femenina.

Las personas que deseen enviar labores de mano para la venta, pueden hacerlo todos los días de 2 a 4 en los salones de la casa Parroquial de "La Matriz".

El Sábdo 5 e pagarán las libretas 16; 32; 34; 33; 5; 40; 8; 19 y 1.

COLONIA ITALIANA.— Il parroco de la Colonia Italiana invita tutti y suoi connazionale residenti in Valparaíso alla Messa solemne che sara celebrata domenica proccima, 6 corr, alle 10 A. M. nel Colegio Salesciano, in omagio al sacrificio de nostro fratello cadutti en guerra e per unire tutti y cuori devanti a'Altare di Dio, nel vincolo conta della Fratellanza Italiana.

CONSULADO DEL BRASIL.— El señor J. C. Mezquita Tellez, Cónsul del Brasil en Valparaíso, comunica que, el día 7 de Setiembre aniversario de la Independencia del Brasil no habrá recepción en el consulado general.

EL SECRETARIO DE LA COMANDANCIA GENERAL DE ARMAS.— Hoy se dirigirá a Santiago el Secretario de la Comandancia General de Armas, mayor don Alberto Wiechmann.

EL MINISTRO DE ESPAÑA.— Por el expreso de la tarde de ayer regresó a Santiago, acompañado de su familia, el Ministro de España en Chile, Excmo. señor don Bernardo de Almeida y Herreros.

EL AYUDANTE DE S. A. R. EL PRINCIPE DE GALES.— Hoy se dirigirá a Santiago, el contralmirante don Arturo Searle, designado ayudante de S. A. R. el Príncipe de Gales.

También partirá el capitán de corbeta señor Gastón Nef, nombrado ayudante del almirante que acompaña al Príncipe de Gales.

A LOS ANDES.— Hoy se trasladará a Los Andes, donde esperarán al Príncipe de Gales, el general don Francisco Lagreze y el teniente coronel don Pablo Cabezón.

MATRIMONIO METZ- BERMUDEZ BALBOTIN.— Hoy será bendecido privadamente en este puerto, el matrimonio del señor Hans Metz con la señorita Laura Bermúdez Balbotín.

ENFERMOS.— Ha sido operada en Viña del Mar la señorita Olivia Larraín Pardo.

—Continúa enfermo el señor Florencio Cardemil F.

MATRIMONIO ROSS NECOCHEA-MC INTYRE.— Se ha efectuado privadamente en Viña del Mar el matrimonio del señor Federico Ross Necochea con la señorita Ita Mc-Intyre G.

EL CORONEL OLEA.— Ayer se dirigió a Santiago el jefe de las fuerzas de artillería.

HEMATOGENO Dr. HOMMEL
tónico exclusivo de hemoglobina, cura la anemia, neurastenia y debilidad general.
De venta en todas las boticas.
Por mayor y menor: DAUBE y CIA.

EN EL SPLENDID THEATRE. —Ayer, día de moda, la elegante Sala del Splendid, se vió extraordinariamente concurrida por las más distinguidas familias de nuestra sociedad, que tienen ahora además el nuevo atractivo de la espléndida orquesta que bajo la dirección del maestro Armando Carvajal, ejecuta día a día el más selecto repertorio de música moderna.

Hemos anotado los nombres de las siguientes familias que han concurrido últimamente a esta sala:

Vial Errázuriz, Vial Larraín, Larraín Morandé, Montt Willms, Zañartu Iñiguez, Luco de Zañartu, Zañartu Bernales, Pérez Covarrubias, Ochagavía Hurtado, Gandarillas Salas, Salas Hurtado, González Vial, García Huidobro Rodríguez, López López, Garcés Gana, Lecáros Garcés, Huneeus Valdés, García Huidobro Domínguez, Melo Iñiguez, Pereira Montes, Lyon del Río, Matte Reyes, Vicuña Velasco, Errázuriz Vial, Acuña Herreros, Barros Casanueva, Cox Balmaceda, Huneeus Cox, Vial Correa, Valdés Riesco, García de la Huerta Balmaceda, G. Huidobro Valenzuela, Errázuriz Quesney, Mackenna Viel, Mac Fadzen Vicuña, Viel Vicuña, Langlois Délano, Edwards Puelma, Echeverría Unzurrunzaga, Valdés Sánchez, Bezanilla Reyes, Irarrázaval Rojas, Larraín Echeverría, Mac Clure Valdés, Irarrázaval Mac Clure, Claro Velasco, Subercaseaux Aldunate, Humeres Solar, Phillips Ortúzar, Amunátegui Lecáros, Fernández Walker, Bravo Walker, Valdivieso Cifuentes, Casanueva Balmaceda, Bunster Balmaceda, Bunster Tagle, Prá Balmaceda, Amunátegui Jordán, González Foster, Larraín Tagle, Opazo Tagle, Lyon Edwards, Huneeus Salas, Lyon Sutil, Iñiguez Infante, Barros Riesco, Donoso Montt, Izquierdo Phillips, Matte Ossa, Matte Pinto, Aldunate Eguiguren, Pereira Valdés, Lira Lira, Vicuña Ossa, Tocornal Gandarillas, Eyzaguirre Infante, Casanueva Subercaseaux, Larraín Tagle, Rivas González, Correa Pereira, Cruzat Balmaceda, Undurraga Fernández, etc., etc.

EN EL CLUB DE SEÑORAS.— Biógrafo.— Esta tarde a las 6 en punto, esta sala estrenará la última producción de Perla White, que se titula "Terror". Secunda a esta artista la famosa Arlette Marchal recordada heroína de "María del Carmen", mujer de rara belleza.

PRIMERA COMUNION. — El Domingo 6 del presente, en el Oratorio del señor Pbro. don Hernán Domeyko, harán su Primera Comunión, los siguientes alumnos del Liceo Chileno, quienes después serán confirmados por el señor Obispo de La Serena, don Carlos Silva.:

Lucía de Pablo Lacamara.
Laura Mora Aranda.
Raquel González Villalón.
María Balladares Carvallo.
Avenila Riesle Passig.
Lilí Giordano Ch.
Marta Iturra Moreira.
Sergio y Pedro Olea Carlini.
Carlos y Oscar Maruri Guajardo.
Alfonso Rubio Tobar.
Alberto Astorga Jorquera.
Mario Villanueva Fernández.

COMIDA.— Esta noche a las 9 P. M. se verificará en el Restaurant Matthey, San Antonio esquina de Huérfanos, la comida que sus amigos ofrecen al señor Fernando Rivera con motivo de haber obtenido recientemente su título de abogado.

Las adhesiones se reciben en el indicado restaurant.

—Don Miguel Vergara A. y señora ofrecerán esta noche en su casa habitación de la calle San Francisco, una comida a sus relaciones sociales.

TEATRO MUNICIPAL
GRAN COMPAÑIA LIRICA ITALIANA
Hoy Sábado, a las 9 en punto:
5.a función de abono. Turno mpar.
Se representará la obra en 4 actos de Puccini:
BOHEME
Director JULIO FALCONI
Zita Fumagalli Riva, Thea Vitulli Antonio Melandri, E. Grandini, U. Di Lelio, J. Alsina, Asciutti, Di Siervi
Mañana Domingo:
habrá una sola funcin en todo el día, que se llevará a efecto a las 4 de la tarde y que corresponderá a la
2.a Matinée de abono:
El Lunes en 6.a función de abono, y en primer Turno PAR se efectuará la GRAN FUNCION DE GALA en honor de
S. A. Real el Príncipe de Gales

RESTAURANT
CERRO SANTA LUCIA
Gran baile el Domingo 6 del presente en la amplia terraza del Restaurant.
Este baile será amenizado por la excelente orquesta Tiperrariz, que recién ha llegado contratada de Buenos Aires. Empezará en la mañana, a la hora de aperitivo, de 10 a 12. La entrada será gratis.
ALMUERZO
Locos salsa verde,
Cazuela de ave,
Corbina frita
Tallarines a la Italiana,
Beefsteack con ens. aplo.
Postre
Panqueque Celestina.
Café.
CUBIERTO: $ 5.00

EMILIO GREEN
El Profesor más conocido dentro y fuera del país; enseñanza garantida de los bailes modernos, danzas clásicas, baile español y toda fantasía. Aviso a la distinguida sociedad y favorecedores, que me he establecido definitivamente en San Diego 172, altos.

NOTAS de ELEGANCIA
El calzado de charol perforado: de gamuza Beig y petate tejido en todos los tonos, se ha impuesto completamente, es la última moda. Surtido completo tiene
BOTERIA "MOREL"
SAN ANTONIO 85

Escribanos Ud. pidiendo un ejemplar gratis de la
Edición de Otoño y de Invierno
DEL NUEVO LIBRO DE
MODAS DE LA QUINTA AVENIDA
Para
Señoras
Señoritas
Niñas
Muchachos
y Bebés
Contiene ilustraciónes, descripciónes y precios de las prendas de última moda.
Aunque impreso en ingles, tiene formas de pedido e instrucciones en español para formular sus ordenes.
Contamos con intérpretes de español quienes están siempre al servicio de nuestros clientes cuando nos hagan el honor de visitar nuestro establecimiento, en la Quinta Avenida de Nueva York.
Dirijase al Departamento P
Franklin Simon & Co.
No tiene sucursales
Fifth Avenue, 37th and 38th Streets
New York

Fancy Tea Room
Avisa a nuestra distinguida sociedad, que desde hoy Sábado permanecerá abierto hasta la salida de los teatros, con la orquesta Naldini, de 11 1|2 a 1 A. M.
MERCED 872
CASA COLORADA

Por Luto
una capa brillos y dos trajes soirées nuevos, recién traídos
MADRID 745

SENOR:
¿Ha inscrito su nombre, profesión y domicilio, para el Indicador de Direcciones, de la República? ¿No? Hágalo hoy mismo a los AGENTES AUTORIZADOS O EN LAS OFICINAS: BANDERA 131. Of. 19.
DIAZ VALDES, CUEVAS Y Co. Ltda.

INAUGURACION
Mañana Domingo se inaugurará la temporada de Primavera en la acreditada Quinta de recreo
EL PENSAMIENTO
en LO OVALLE, amenizará esta apertura una regia orquesta dirigida por el conocido maestro Rojas.
Encontrarán en ella ricas empanadas fiambres surtidos y refrescos, grandes pasillos para bailes, glorietas reservadas para familias.
Concurrir a esta gran quinta a pasar un verdadero día de campo, encontrando en ella toda clase de comodidades, siendo atendidos por sus dueños.
Cuenta con un buen espacio para autos y carruajes.
"EL PENSAMIENTO"
La quinta más grande y hermosa de
LO OVALLE

Maniquíes
Ortega
Los más elegantes y perfectos.
Visite Ud. nuestra Fábrica
Rosas 1869
Teléfono 3328
5—S.

ANGLOTEX
Los mejores casimires del mundo

HOY HOY
ESPECIAL 6.30 P. M. — NOCTURNA 9.40 P. M.
(Localidades numeradas en venta)
GRANDIOSO ESPECTACULO HUMORISTICO
RISA — SPRIT — ALEGRIA — INGENIO Y JOCUNDIA
SON LAS CARACTERISTICAS DEL ESTRENO DE HOY
Programa Cómico No. 35
STAM LAUREL, el bufo más serio del mundo, en EL QUE SIRVE PARA TODO, comedia Pathé, con originales locuras
LAS CHICAS ATLETICAS Y COMICOS DE FOX SUNSHINE, en la graciosa astrakanada AMOR Y GUERRA
LARRY SEMON, héroe y tenorio, en la farsa AGAPITO ENTRE APACHES
INFORMACIONES GRAFICAS EN PATHE NEWS N.os 40-41.

IMPERIO
CHILEAN CINEMA CORP.
$ 3.-
PROGRAMA DE MUSICA ESCOGIDA
POR LA
ORQUESTA GRAZIOLI

MAÑANA: SECCIONES SOCI ALES
UN DRAMA DEL GRAN MUNDO PRESENTADO POR LA CASA METRO - GOLDWYN - MAYE
CON TODA SUNTUOSIDAD
Aquello que Juzgamos
CREACION DEL FORMIDABLE TRIPTICO ARTISTICO
LOU TELLEGEN — PATSY RUTH MILLER — MARY THURMAN
Producción de ambiente refinado con paseos campestres, bailes, reuniones sociales en las esferas de la más rancia aristocracia

MAÑANA
Matinée Infantil
LA OBRA MAS PRODIGIOSA
DEL CINE
ANIMALES COMO
LOS HOMBRES

MIERCOLES PROXIMO: DIA DE GRAN MODA
BUSTER KEATON y NATALIA TALMADGE
EN SU PRIMERA SUPER PRODUCCION, UNA OBRA EN QUE VIBRAN LA EMOCION, EL HUMORISMO Y LA TERNURA
La HERMOSA VIAJERA de 1830
EL TEMA MAS SIMPATICO, EN CUYA INTERPRETACION BUSTER KEATON SE COLOCA A ALTURAS IN CONMENSURABLES: SU MEJOR TRIUNFO COMO AUTOR, ACTOR Y DIRECTOR

MAÑANA
MATINEE DOBLE, EL ME
JOR ESPECTACULO PA
NIÑOS
ANIMALES COM
LOS HOMBRES
Y TRES COMEDIAS BUF

Señorita Olga Jara Cristi, que hoy contrae matrimonio privadamente con el señor Juan Olivos Prado

MATRIMONIO.— Hoy será bendecido el matrimonio de la señorita Laura Allende Gana con el señor Juan J. Espiñeira Altamirano.

—Hoy se efectuará privadamente en casa de la novia el matrimonio de la señorita María Torrealba Valenzuela con el señor Jorge Barros Valenzuela.

ENFERMOS. — Ha sido operado de apendicitis el señor don Juan de la C. Sepúlveda C. Su estado es satisfactorio.

ENFERMO.— Guarda cama don Enrique Toro Ossandón.

DESPEDIDA DE SOLTERO.— Un grupo de amigos festejó con una comida al señor Guillermo Riesco, con motivo de su próximo matrimonio.

Asistieron los señores: Arturo Williamson de la B., Adolfo Mackenna Cerda, Ramón L. Barros, Carlos Rodríguez García Huidobro, Carlos Rodríguez Merino, Humberto Contreras, Ricardo Valdivieso Cifuentes, Rafael del Pozo, Miguel Soto, Eduardo Aguirre Richardson, Cruz Antonio Osorio, Eugenio Grunwald, Augusto Bahamonde Rondán, Santiago Hinojosa, Humberto Concha, Carlos Rivera, Feliciano Oñate, Fernando Fuenzalida Baeza, Héctor Riveros, Osvaldo de la Barrera Humeres, Humberto Larraín, René Salazar Ojeda, Gustavo y Edwin Ellmenn Collao, Oscar R. Cárcamo, José Valenzuela Lira, Germán Valenzuela de la P., Arturo Oyarzún, Luis Rodríguez Ewer, Oscar Araya, Alfredo Mac-Kay, Miguel Imas, Manuel Almarza Gundián, Carlos Montecinos, Carlos Encina Donoso, Enrique Calderón Vergara, Guillermo Véliz Leteller, Alfonso Morales Urrutia, Manuel Varas, Miguel Villarreal, Carlos Díaz, Renato Rivera Cruzat, Conrado Galleguillos, Aníbal Contreras, César Berguño, Oscar Gaete, Arturo Frías Collao y Héctor Valdés Basterrica.

MUSICA

LA AUDICION DE CANTO DE ANTEAYER

Por falta de espacio no publicamos la crítica del interesante concierto que se verificó anteayer con un público desbordante en el Club de Señoras a cargo de los mejores alumnos del conocido profesor de canto señor Oscar G. Giozzalvini.

Dió comienzo a la presentación el joven tenor señor Carlos Santander con la hermosa romanza de Nerone, "Queste ad un lido fatal". Este joven por sus condiciones vocales y la buena dirección de ella nos permite decir que dentro de un plazo no lejano el arte nacional contará con un nuevo y magnífico exponente.

El tenor señor Víctor Pinto reveló un temperamento poco común, pues supo dar relieve a la romanza de "Tosca" que le valió nutridos aplausos. Este joven, con el estudio y la práctica alcanzará, no lo dudamos, una perfecta emisión de su voz de tenor lírico.

Una especial recomendación damos al bajo señor Julio Arredondo que con el poco tiempo que lleva de estudio nos supo deleitar con la delicada y hermosa romanza de Ernani que le valió justificadamente el bis; esperamos que este joven persevere como los anteriores en sus estudios, pues es dueño de una voz poco común en su cuerda.

Ahora nos referiremos a la señorita Mercedes Santiago, que en un principio reveló estar un poco nerviosa, pero luego supo imponerse y logró arrancar nutridos aplausos. En cuanto a su voz, podemos decir que la emite libre y francamente, lo que revela la buena impostación de ella.

Y por último nos referiremos al más sobresaliente de los alumnos, al barítono señor Tito Acosta, joven que oímos hace dos años y que en esta ocasión se presentó ya como un fogueado artista cantante, pues une a su potente, brillante y hermosa voz, una ya bien acabada escuela. Sin duda que dentro de poco tendremos un nuevo cantante en el extranjero que haga resonar con brillo el nombre de Chile al lado de sus connacionales que lo hacen.

Señor Tito Acosta

Vayan, pues, nuestras felicitaciones al maestro Giozzalvini, que tan grandemente ha contribuído al desarrollo del arte lírico nacional.

Acompañó al piano la profesora señora Angela Biel de Marquetta, que ejecutó lucidos números.

A. E.

Presentación de la distinguida cantante señorita Elena Queirolo

Esta tarde, en los salones de música de la Casa Grimm y Kern, Ahumada esquina Moneda, la señorita Elena Queirolo, distinguida y joven soprano dramático que se presenta por primera vez ante nuestra sociedad, ofrecerá un breve recital, dedicado exclusivamente para los señores críticos de los diarios de ésta y algunos aficionados del arte musical, expresamente invitados.

La señorita Queirolo posee brillantes cualidades como cantante, por la belleza de su voz, la escuela de canto y su gran temperamento, lo que nos hace confiar en el gran éxito que alcanzará en esta audición privada.

HOY SE CANTARA "BOHEME" EN EL MUNICIPAL

El Domingo no habrá función nocturna.— En matinée se cantará "Fausto"

Hoy subirá nuevamente a escena "Boheme", la sentimental ópera de Puccini y cuya música emotiva tiene tantos admiradores entre nosotros.

"Boheme", será cantada esta noche por el mismo brillante conjunto del estreno y que tantos aplausos ha merecido de la crítica y del público.

Zita Fumagalli Riva, en su rol protagonista de Mimí, se demostró una artista de grandes condiciones y cuyo metal de voz puramente lírico mereció los aplausos entusiastas del público.

Melandri es un Rodolfo impecable y que cuando cantó en el estreno marcó con bríos y emoción su simpático rol; Grandini, el gran cantante y artista de siempre y los bajos Di Lello y Alsina, meritorios y notables intérpretes de Marcelo y Schaunard y que hoy renovarán sus éxitos del estreno; Thea Vitulli, una pizpireta y alegre Musseta, irá hoy vida nuevamente a su rol.

La orquesta será dirigida por el maestro Julio Falconi.

Mañana habrá sólo matinée, con "Fausto", pues la función de la noche se ha suspendido por la llegada del Príncipe de Gales.

LUNES 7
ESTRENO
TEATRO VICTORIA
LA PELICULA QUE DEBEN VER TODAS LAS NIÑAS... QUE TENGAN SUEGRA!
El Orgullo de la Estirpe

LUJO — EMOCION — GRACIA
Un joven con madre es aceptable... Pero con tía es inaguantable
ORQUESTA TRITINI

TEATRO SANTIAGO
EMPRESA ERNESTO BOUQUET
Gran Compañía de Variedades
LA TROUPE IBERICA
HOY — Sábado 5 de Setiembre — HOY
Vermouth, a las 6. Noche, a las 9.30.
Cambio completo de programa.
LA TROUPE IBERICA
Nuevos cuadros típicos. Stetchs, canciones y bailes internacionales. Humorismo, concierto de guitarra, etc.

TEATRO DE
LA COMEDIA
EMPRESA ERNESTO BOUQUET
Compañía Española de Comedia
SERRADOR-MARI
HOY — Sábado 5 de eStiembre — HOY
Vermouth, a las 6, gran éxito cómico
"LA TELA"
Noche, a las 9.30, la hermosa comedia en tres actos
EL SUEÑO DE KI-KI"
Mañana, inauguración de las mati-

LA MAS REGIA PELICULA DE INTRIGA PASIONAL, DESARROLLADA EN EL AMBIENTE DE
BROADWAY
El Cabaret de las Almas Perdidas

Gabrielita Ubilla en el Esmeralda

Un éxito resultó la presentación de la joven tonadillera nacional, Gabrielita Ubilla en el Esmeralda. Esta jovencita cuenta apenas doce años y da extraordinario relieve a su trabajo, cantando en forma que provoca el aplauso entusiasta de los asistentes.

Hoy cantará en las dos funciones en combinación con el programa sabatino de aventuras.

La Chilenita

La juventud que frecuenta el teatro Brasil ha dispensado una entusiasta acogida a La Chilenita, artista que por su manera especial y por su simpatía se ha conquistado numerosos admiradores.

Hoy La Chilenita cantará en las dos funciones en combinación con el cine que dará la triunfal película chilena, "Rayo Invencible".

6.20.—HOY.—9.30
Avenida
MAÑANA:
LA CASA DE LA TROYA
La especial empezará a las 6 en punto para dar facilidades al público de asistir a la llegada del Príncipe de Gales.

Teatro de La Comedia

"EL SUEÑO DE KI-KI"

Anoche se estrenó en el Teatro de la Comedia la obra de Pérez Fernández y Pedro Muñoz Seca, titulada: "La Tela", en cuya interpretación se destacaron la señora Josefina Marí de Serrador, la señorita Teresa Serrador, y los señores Esteban Serrador Marí y Armando dosa.

"La Tela" se repetirá en la vermouth de hoy, que comenzará 6 en punto, llevándose a escena nocturna la comedia, titulada: "E ño de Ki-Kir", original del autor Andrés Picard, y traducida al por Luis de Olive y Lafuente.

Mañana se inauguran las matinées localidades pueden adquirirse diari desde las 10 A. M., en la bolet La Comedia.

El pianista Sgrizzi

En la combinación del próximo llegará a Santiago Lu Sgrizzi, el precoz pianista it y que está siendo la sensació tística de todas las grandes tales donde trabaja.

Toda Italia, Río Janeiro, tevideo y Buenos Aires han mado a Sgrizzi, calificándolo el niño prodigio.

Aquí a Chile viene a dar serie de conciertos en el T Principal por cuenta de la em Renato Salvati.

NOTICIAS CINEMATOGRAFICAS

"LOS DIEZ MANDAMIENTOS" SE REPITEN TARDE Y NOC HOY, EN EL VICTORIA, BATIENDO UN RECORD EN EL CARTEL

Aplausos para la orquesta Tritini

No puede negarse que los seis llenos absolutos que lleva la gran producción Paramount "Los Diez Mandamientos" en el Teatro Victoria constituyen un record en nuestro ambiente cinematográfico por cuanto son muy escasas las obras en una sola función que se mantienen tanto tiempo con lleno en el cartel. "Los Diez Mandamientos" se repetirán hoy en especial y noche y seguramente alcanzarán estas dos representaciones nuevamente teatro lleno.

La producción que ha dirigido Cecil B. de Mille, abordando un tema tan difícil como el de reproducir la época la época bíblica de los diez mandamientos y luego relacionarlos con la vida moderna, es grande bajo todos conceptos. No solamente la magnífica obra reconstructiva y la grandiosidad de sus escenas, anto antiguas como nuevas, merecen elogios. También lo merece el reparto que presenta un grupo de diez figuras de la pantalla a cual de todas más meritoria. Estela Taylor, Agnes Ayres, Nita Naldi, Edithe Champman, Leatrice Joy, Teodoro Roberts, Dix, De Roche, La Rocque, Julia Faye, son todos intérpretes de muchas obras grandiosas y tienen grandes admiradores en nuestro público.

La película llama la atención en muchas de sus escenas, pero la que ha logrado sacar de su mutismo al público cinematográfico ha sido la pasada del Mar Rojo por los israelitas. En realidad esta sola escena vale un lleno por la admirable forma en que ramount ha repetido el milagro apertura de las aguas, con una dad admirable. Otro aspecto qu agradado sobremanera ha sido la mosa coloración de la película sentando verdaderos cuadros de cuya sola proyección ha arra aplausos.

Y a esto debe unirse la predi ción de ánimo en que la orquesta tini pone al público ejecutando musicales hábilmente escogidos primor propio de orquestas de cierto solamente. En la semana te empezará Tritini a obsequiar "bombones musicales", o sea nú de concierto por uno, dos o tre mentos descollantes de su conju

CIRCOS

Debut del gran Circo Inglés de Fieras

Desde los buenos tiempos del Santos y Artigas, no ha tenido nuestro público ocasión de disfrutar de un espectáculo de la importancia y del interés que ofrecerá el Gran Circo Inglés, recientemente contratado en Buenos Aires por la empresa Constantino.

En efecto, este elenco cuenta con un personal de primer orden y presentará números de novedad y atracción. El representante de la Empresa que fué a Buenos Aires con el encargo de contratar el personal, logró formar un conjunto en el que se cuentan trapecistas, barristas, icarios, acróbatas, excéntricos, cancionistas, tonadilleras, tonys, clowns, etc., etc.

Pero la principal atracción la constituirá, sin duda, la valiosa menagerie de fieras amaestradas de la bella domadora Miss Pauline Lestbaun, procedente del Buckingham Palace de Londres y del Hippodrome de Nueva York. Entre las fieras que ejecutan proezas muy originales podemos citar a los leones africanos, tigres, panteras, leopardos, pumas, etc.

El debut se efectuará en el Pabellón Delicias, situado detrás del palacio de la Moneda y que ha sido arreglado con lujo y buen gusto.

"SCARAMOUCHE", EN LOS CINES ALHA BRA Y RECOLETA (ex-Victoria)

A medida que el público de Santiago ha ido conociendo la extraordinaria producción de Rex Ingram se ha acrecentado el entusiasmo y el interés ante el anuncio que se hace para fechas próximas en los diversos teatros. El estreno de ayer en los cines Alhambra y Recoleta fué una confirmación del éxito que "Scaramouche", alcanzó desde sus primeras exhibiciones. El público manifestó su agrado, visiblemente llegando a aplaudir algunos pasajes intensos y magníficos de la producción. "Scaramouche", puede calificarse como la obra maestra del cine ya sea desde el punto de vista de su argumento sólido, como de su interpretación magistral, de su presentación escénica formidable, de su intensidad dramática, de su encanto cesco, etc., etc. Ante esta obra blico no sabe qué aspecto admira si la labor perfecta de los intér o la prodigiosa minuciosidad y tal la dirección general para hacer incomparable en detalles. Los cines A bra y Recoleta estrenan hoy la parte y final del gran film, que más emocionante. En ella se ve el lace más intenso de obra alguna vez que el más sarcástico y más fundo.

La segunda parte de "Scaram se proyecta hoy en las dos sec Maña obra pasa al Imperial, calle

UN MAGNIFICO PROGRAM HOY LA SAL

Competencia bufa entre Stam Laurel, mon, Fox Sunshine y Chic Atléticas

El espectáculo humorístico de hoy en la Sala Imperio tiene características especiales de novedad y atracción. Las obras de que consta han sido seleccionadas con todo cuidado y constituyen una insuperable trilogía jocosa a la que se agrega un interesante film de actualidades.

El detalle de este programa cómico signado con el número 35, es: "Amor y guerra", comedia de hilaridad descompaginante en que participan los mejores bufos de Fox Sunshine y las chicas atléticas; "El que sirve para todo", creación estupenda del gran artista de Pathé, Stam Laurel, quien en esta obra muestra la variedad de su vis cómica haciendo el r de un pobre hombre acosado por la necesidad se ve o a desempeñar los más raros "Agapito en la inopia", notable ción de Larry Semon, en que este locado bufo aparece de salvador de hermosa muchacha a quien ha secu do una banda de foragidos. El pro cuenta como atracción especial la mación gráfica de sucesos mundiales tulada: "Pathé ws N.o 40-41", las carreras h de Baltimore, tas oficiales en apón, bailes gros africanos; homenajes al Rey tor Manuel, etc., etc.

El programa cómico N.o 35, se tarde y noche con música seleccion

TEATRO
Av. Matta
EL CINE PALACIO DEL BARRIO. AVENIDA MATTA FRENTE SAN ISIDRO ORQUESTA DE 8 PROFESORES
HOY
6.20 - 9.30
LA SUPER PRODUCCION ALEMANA
Sanson y Dalila
una de las obras mas grandiosas que ha producido la cinematografía moderna; película de ambiente contemporáneo y magníficas evocaciones históricas. TEMA: "Más fuerte es la belleza de una mujer que toda la fuerza de un hombre"
PLATEA
numerada
en venta
desde las
10 A. M.
EL ACONTECIMIENTO CINEMATOGRAFICO MAS GRANDE DEL AÑO
HOY
6.20 - 9.30
LA SOBERBIA PARAMOUNT
El Caberet de las Almas Perdidas
CREACION SUPREMA DEL APLAUDIDO GALAN
RICARDO CORTEZ
TEMA: "¿Ha logrado la civilización moderna cambiar el alma y los sentimientos de nuestras mujeres?"

SPLENDID

DIRECCION MAX GLÜCKSMANN

EXHIBICION TRIUNFAL DE LA GRANDIOSA "METRO-1925"

Campesina en Rusia...
Princesa en América

HOY 6.30
10.30

LA MEJOR CREACION DE LA LINDA ACTRIZ Y BAILARINA DE FAMA:

Mae Murray

$ 3

Mañana
SECCIONES DE MODA **El TALISMAN de BUHDA** POR LA ELEGANTE **ETHEL CLAYTON**

HOY "RAYO INVENCIBLE" SE EXHIBE EN LOS TEATROS SETIEMBRE, BRASIL, EXCELSIOR, FRANKLIN Y CENTENARIO

El triunfo clamoroso obtenido por "Rayo Invencible" va acentuándose en cada nueva exhibición a tal punto que en el público reina ahora más entusiasmo que antes de su estreno.

Este entusiasmo se justifica por el hecho de las bondades innegables de la película, que tanto en calidad de argumento como de intérpretes y de fotografía nada tiene que envidiar a las mejores producciones extranjeras.

"Rayo Invencible" ha entusiasmado especialmente a los elementos hípicos los cuales han visto reproducidas con mucha fidelidad todos los detalles más íntimos de la vida hípica.

La interpretación de "Rayo Invencible" nos va mostrando cómo nuestros directores se compenetran de los gustos del público y de las finalidades del cine.

Sergio Lecaros Fernández, Lilian Guzmán, Betty Navarrete Velasco, Salvador Morandé Vicuña, Fernando Morandé Dávila, Carlos de Landa, Camilo Ramírez, Carlos Salinas Cerda, José Ribes, Roberto Valdés y Perico Langlois Délano forman uno de los elencos más brillantes de nuestra cinematografía, como lo han comprobado con la interpretación ajustada e inteligente que han hecho de "Rayo Invencible".

Hoy "Rayo Invencible" cumple 42 exhibiciones seguidas en cuatro días, verdadero récord no superado por nadie todavía en nuestro país.

Los teatros donde se exhibirá hoy son los siguientes: Setiembre, Brasil, Excelsior, Franklin y Centenario.

—Mañana va en los teatros Setiembre, Brasil, Esmeralda y O'Higgins.

T. REPUBLICA
Dirección: Max Glücksmann

HOY – Platea con abonos.

EL LIRIO

por CATALINA MAC DONALD.

SALA ORIENTE

"Juguete del placer".—En sus funciones de especial y noche estrena esta sala la gran producción Paramount: "Juguete del placer", por la divina Gloria Swanson.

Ninguna obra ha puesto tan de relieve el gran temperamento artístico de la sublime estrella, que en esta obra ha alcanzado la cumbre de su vida cinematográfica.

ELECTRA

"Lo que aprendió una esposa".—En especial y noche presenta este cine el estreno de una moderna producción del C. N. C., titulada: "Lo que aprendió una esposa", y cuya dirección artística ha estado a cargo de Thos H. Ince e interpretada por Margarita de la Motte, secundada por Milton Sills y Jhon Bowers. Obra de argumento interesante, da lugar a presenciar escenas dramáticas de intensidad.

MARTES
29
"DIABLO FUERTE"

"FLOR DE AMOR"

GLORIA SWANSON, CON UNA LUJOSA TOILETTE DE PLUMAS DE AVE DEL PARAISO, AVALUADA EN 20,000 DOLLARS, LISTA PARA ENTRAR EN LA ELECTRIZANTE ESCENA BATACLANESCA, QUE APARECE EN LA REGIA "PARAMOUNT" DE LUJO, DE PROPIEDAD DE MAX GLÜCKSMANN" y QUE SE ESTRENARA EL PROXIMO JUEVES, EN EL "SPLENDID THEATRE", COMO UNA DE LAS PRODUCCIONES CINEMATOGRAFICAS MAS SENSACIONALES DEL AÑO.

Mañana, en este mismo sitio y en esta misma página aparecerá dicha escena. NO DEJE UD. DE VERLA.

HOY:
Esmeralda y O'Higgins
Programa monstruo a
$ 1.50
PLATEA
Cuádruple espectáculo:
HOOT GIBSON
en la Jewel Universal.

La Hacienda de los Duendes

Aventuras cómicas y sensacionales.
Además:
LA REINA DE LA FIESTA
por Josie Sedwick.
"CASI RICOS"
por el Guatón Puffy
EN EL ESMERADA
cantará
GABRIELA UBILLA

RAYO INVENCIBLE

ADEMAS:
34
PROGRAMA COMICO
IMPERIO

EL PROGRAMA DE AVENTURAS DE HOY EN LOS TEATROS ESMERALDA Y O'HIGGINS

Hoot Gibson reaparecerá en "La Hacienda de los Duendes"

Las funciones sabatinas de los dos principales teatros de la Empresa Valenzuela y Cía. han logrado conquistarse un público de todos los barrios de Santiago. La gente se ha dado cuenta que por sólo $ 1.50 platea le es presentado un espectáculo de cuádruple atracción, que en un día normal costaría cinco pesos.

La vista principal del programa de hoy es "La hacienda de los duendes", nueva producción Universal, por Hoot Gibson que, por su importancia, ha sido catalogada como Jewel. Es una cinta de corte cómico y sensacional. Hoot hace el papel de minero arruinado que es indultado por el cheriff con la condición de que vaya a descifrar el misterio...

Hoot, que tenía tanto hambre como deseos de correr aventuras, fué a la casa de los duendes acompañado de su fiel ayudante negro. Lo que encontró en la casa embrujada y las peripecias que con ese motivo sucedieron, forman el grueso del argumento de la cinta.

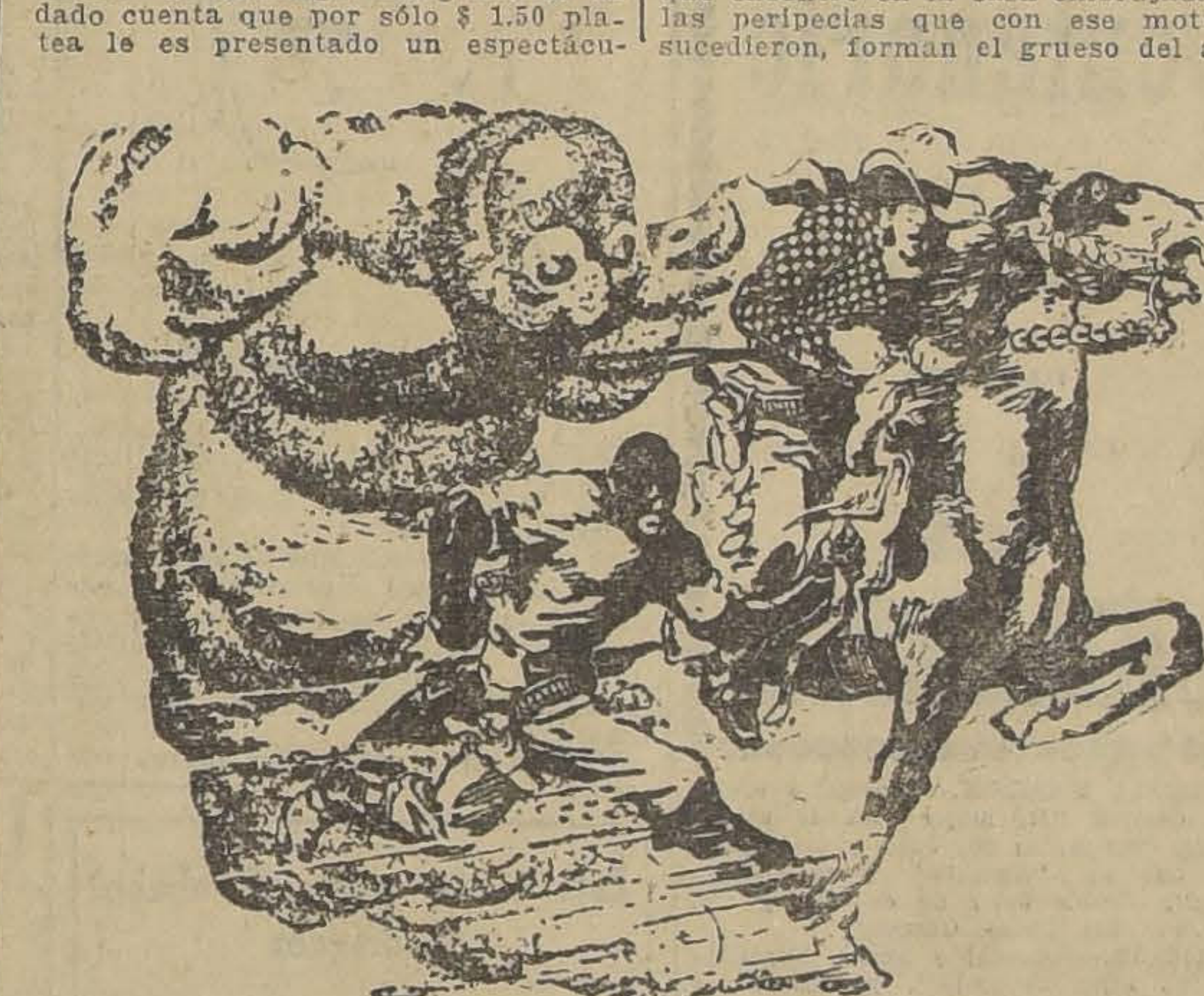

UNA ESCENA DE "LA HACIENDA DE LOS DUENDES"

Además de esta extraordinaria producción se estrenarán "La reina de las fiestas", por Josie Sedgwicn, y "Casi ricos", cómica por el guatón Puffy.

En el Esmeralda cantará Gabrielita Ubilla, la encantadora chiquilla que da punto y raya a muchas tonadilleras de grandes ínfulas. Su repertorio está formado por canciones de moda sacadas de las revistas de Velasco.

Especial 6.15, noche 9.30
EXCELSIOR
INDEPENDENCIA FRENTE ESCUELA DE MEDICINA

IMPERIAL

"Alba sangrienta" y "Bajo dos fusiles". Dos estrenos ofrece para sus funciones de hoy este teatro. Son ellos: "Alba sangrienta", notable producción dramática de intensa trama y de muy original desarrollo que interpreta la bella actriz francesa Mlle. Josyade, secundada por un selecto grupo de actores y la gran actriz Mme. Talba; y, la obra de amor y de aventuras, titulada: "Los dos fusiles" o "La flauta mágica", interpretada por el actor John Warner y las actrices Marina Sais y Hazel Newman.

MAÑANA ESTRENARA EL SPLENDID: "EL TALISMAN DE BUHDA"

En las funciones de moda de mañana Domingo es Splendid, estrenará una producción titulada "El talisman de Buhda", romance de amor y de aventuras desarrollado en exóticos y fascinantes escenarios de la China y que narra las aventuras de una temeraria y bonita muchacha americana en el Celeste Imperio. Interpreta esta obra la encantadora y elegante actriz Ethel Clayton, que realiza en este film una de sus mejores creaciones, y el ambiente de los pueblos chinos está reproducido con fidelidad sin perder un ápice de su poesía.

María Campbel, es una muchacha caprichosa. Rica y dueña de sus actos, no hay quién ponga atajo a sus más locas ideas. Un día parte al Celeste Imperio en busca de aventuras. La criada, entrega a María una pequeña ánfora que, según ella, era utilizada por el mismo Buhda durante su vida. En la China, entre tanto, dos sectas fanáticas están precisamente empeñadas en una ruda lucha por recuperar el talisman que se había perdido hacía poco. María llega a la China y los astélites de ambas sectas se dedican a perseguirla para arrebatarle el ánfora. Pero ella, a pesar de ser una mujer, es valiente y decidida y más que nada terca como un chino. Y entonces comienza la verdadera trama cinematográfica de esta encantadora película que es un modelo de sensacionalismo, de variedad y movilidad.

Un programa de música especial, debidamente sincronizado por el conocido maestro Armando Carvajal, se ha adaptado a esta película. Dicho programa está compuesto de shimmys y canciones inspiradas en motivos chinos.

UN MILAGRO DE LOURDES

o LA CIENCIA ANTE LA FE

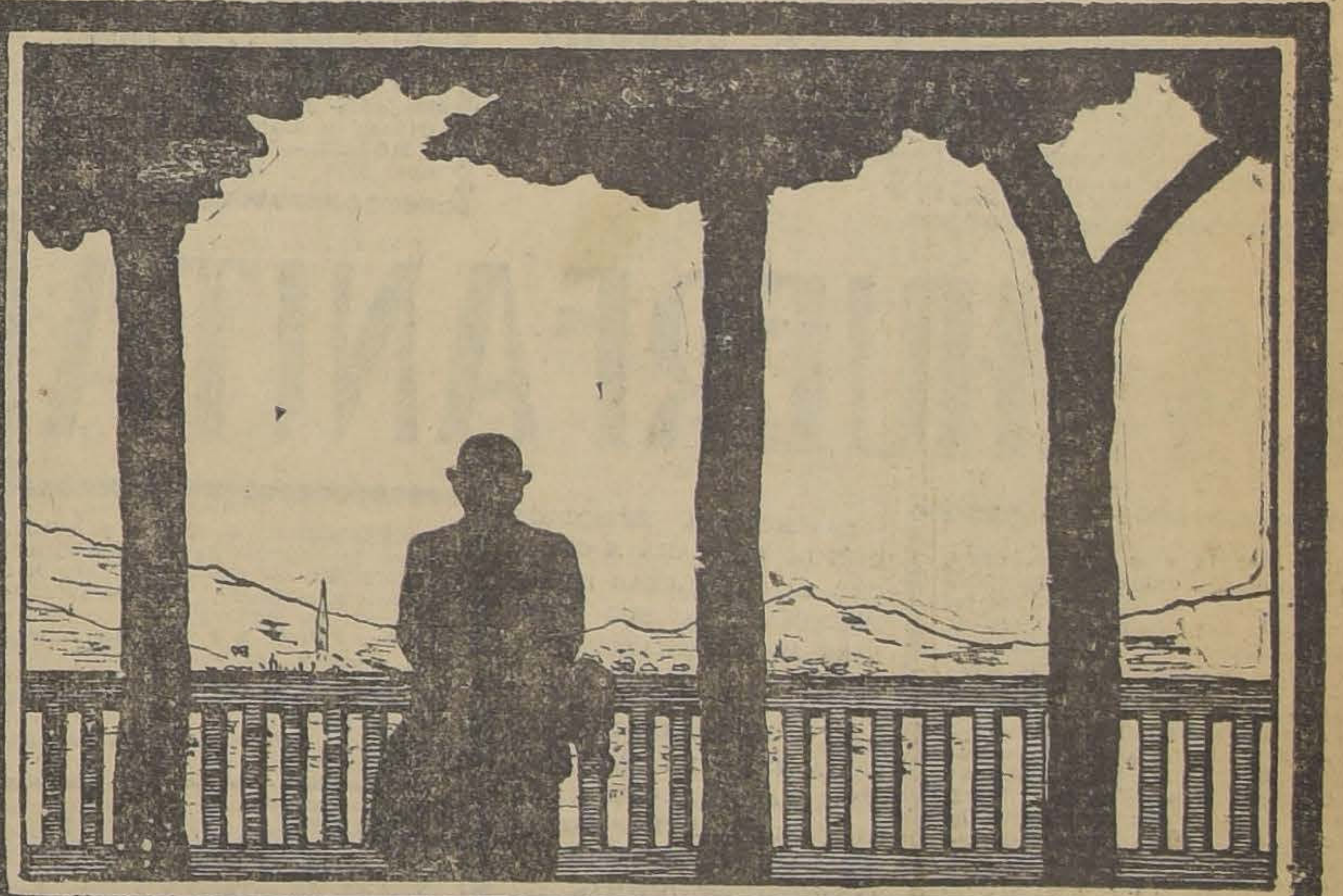

"SPLENDID THEATRE"

"Campesina en [illegible] princesa en América", Mae Murray

La Casa Pouget, como es sabido, nos envía cada año, lo que hay más interesante en los [illegible] una vez salen en París. [illegible] pasional, [illegible] en Rusia... Princesa en América". Un drama donde el dolor y el amor van constantemente unidos, en que la miel de cada beso lleva dentro el amargor de una lágrima y en donde advertimos que la vida es una sola absurda mezcla de elementos siempre antagónicos.

Mae Murray, la pequeñita y adorable diosa del cine, la encantadora melenita rubia que en roles inolvidables y en danzas ultra-modernas dejara un fragante recuerdo, hace aquí la creación culminante de su carrera en el extraordinario papel de [illegible] Parkowa, la gran actriz de grandes ojos apasionados y de Zita, la pequeña emigrante rusa, la virgencita rubia de cándidos ojos de esmeralda.

De 100 regias toilettes de última moda son exhibidas en esta películas. Danzas originales que encarnan todo el espíritu inquieto y frívolo de nuestra ultracivilización moderna, dan al film un atractivo de honda belleza.

El conocido maestro Carvajal, ha seleccionado un programa especial de música rusa y americana para la sincronización de este film, el ballet de [illegible], Korsakow y la canzonetta del concierto, Tschaikousky contrastan con el simpático bullicio del agradable shimmy "Ya se oye el jaz" y con la languidez apasionada del tango "Buen amigo", de Caro.

En las funciones de las 5.15 y 9.30 P. M. irá la exhibición de "Haz bien sin mirar a quién", simpática comedia F. N. C. del gran actor Douglas Mac Lean.

AVENIDA MATTA

"Sanson y Dalila" y "El café de las almas perdidas". — En las dos funciones de hoy presenta este cine el estreno de la gran producción alemana, titulada: "Sanson y Dalila", una de las mejores películas de la afamada marca Ufa que han llegado a nuestro país y además la soberbia Paramount, interpretada por el galán favorito, Ricardo Cortez, en la cual hace éste una de sus mejores caracterizaciones de [illegible]

SE COMPRA

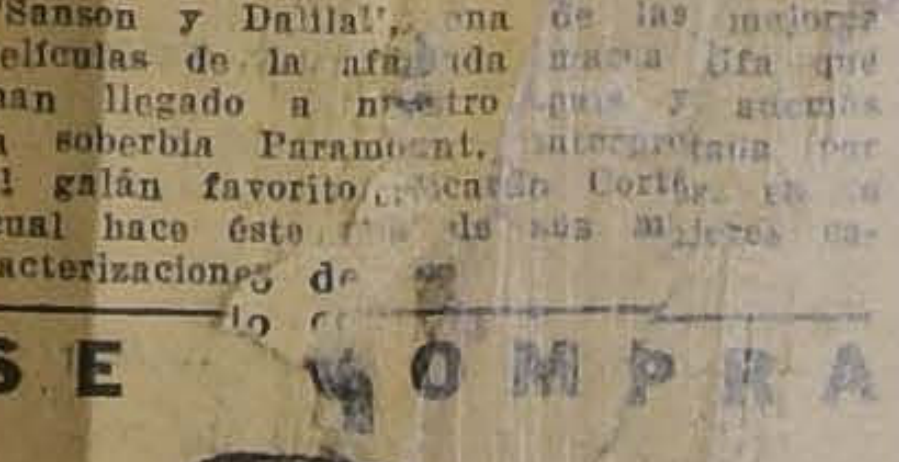

y se arregla cualquier dentadura postiza

USADA O QUEBRADA

Compostura en el mismo día. Compramos también dentaduras viejas o quebradas pagando [illegible] 10 pesos por diente y mucho más.

[illegible] PRECIO

Taller: [illegible] N.° 1189

"ZEEBRUGGE", PRODUCCION AUSPICIADA POR EL GOBIERNO INGLES

El Lunes próximo, primer día de estada entre nosotros del heredero de la corona de Gran Bretaña, se estrenará en los teatros de Valenzuela Basterrica una película inglesa que recuerda una de las grandes glorias de la Marina Británica. Como datos ilustrativos de esta cinta podemos adelantar que es la única película que ha merecido el honor de ser presenciada en público por los Reyes de Inglaterra, y aquí en Santiago asistirá a su estreno el Príncipe de Gales. Basada en un realismo a toda prueba, presenta escenas de una actualidad y de una sensación verdaderamente impresionante.

La única película que ha sido presenciada en público por los
Reyes Británicos
La única que verá en Chile el Príncipe de Gales

El rey de los sombreros, es
ROSENBLITT

ZEEBRUGGE

OBRA DEDICADA ESPECIALMENTE A LA colonia inglesa y al público en genral

LUNES
Setiembre
Esmeralda
Brasil

VENDESE
AUTOMOVIL EN PERFECTO ESTADO, GARANTIDO
FUNDICION LIBERTAD
LIBERTAD 62

Necesitamos
Empleados con conocimientos de contabilidad, sólo por cartas manuscritas, indicando pretención sueldo, a
COOPERATIVA FERROVIARIA DE CONSUMOS
CASILLA 4739

Se exhibirá HOY a las 3 P.M en el

TEATRO MIRAFLORES

ESTA FUNCION SERA SOLEMNIZADA CON LA ASISTENCIA DEL

ILLMO. Y REDMO. SEÑOR ARZOBISPO

y a ella podrán concurrir los eclesiásticos de ambos cleros, para lo cual cuentan con la AUTORIZACION CORRESPONDIENTE

LA OCTAVA Y ULTIMA PARTE DEL GRANDIOSO DRAMA IRA ACOMPAÑADA DE CANTOS RELIGIOSOS POR EL **Padre Rojas**

Además de la función de las 3 P. M. se exhibirá también, y por última vez, en el

TEATRO MIRAFLORES a las 6.30 P. M.

Las entradas para la función de las 3 y de las 6.30 estarán en venta toda la mañana en la LIBRERIA DE LA FEDERACION (Bandera 649), y desde las 2 P. M. en el Teatro mismo

HOY Y MAÑANA EN FUNCIONES DE TARDE Y NOCHE

SE PRESENTARA LA MISMA PELICULA EN EL **Coliseo Nacional**
(CALLE ARTURO PRAT)

Teatro Victoria

ESPECIAL 6.15 —:— NOCHE 9.30

PLATEA: $ 5

SIGUE LLENANDOSE EL TEATRO TOTALMENTE CON LA PELICULA PARAMOUNT

Los Diez Mandamientos-HOY

COMPRE SU LOCALIDAD TEMPRANO — RECUERDE QUE OIRA LA ORQUESTA TRITINI

CINE

ALHAMBRA

- HOY -

Especial y nocturna:

EL FILM QUE NADIE PUEDE DEJAR DE VER

EL TRIUNFO MAS GRANDE DEL AÑO

Segunda parte y final de la obra maestra que agotó ayer todas las localidades.

SCARAMOUCHE

La creación admirable de REX INGRAM y RAFAEL SABATINI, interpretada por

RAMON NOVARRO, ALICE TERRY, LEWIS STONE

CINE

Recoleta - Hoy

Especial y nocturna:

LA PELICULA MAS PERFECTA DE TODAS LAS MARCAS

EL MAYOR TRIUNFO DEL CINE CHILENO.— LA PELICULA QUE REALMENTE HA GUSTADO

RAYO INVENCIBLE

MUEBLES

de todas clases a precios sumamente bajos y con GRANDES FACILIDADES DE PAGO, vende

MUEBLERIA

LA REPUBLICA

Sto. Domingo 1026

CONSULTE NUESTROS PRECIOS

HIPPODROME CIRCO

Cada día se nota un mayor entusiasmo entre los amantes al arte cinematográfico por concurrir a la cómoda sala del Hippodrome Circo, ubicada en barrio Mapocho, Artesanos esquina de Salas, cuya empresa procede sin omitir sacrificios con el fin de corresponder al público.

Los programas que anuncia a diario esta sala constituyen una verdadera atracción para el populoso barrio, habiendo llegado últimamente a formalizar un contrato con la Universal, que le dará semanalmente los mejores estrenos que le lleguen a Chile, contando esta sala con la primicia en el barrio.

Hoy en la especial se dará la película de aventuras americana. "Los dientes del cuervo".

Mañana en la matinée triple, se dará dos películas de interés: "El nido del cuervo" y la tercera función de "Invencible hasta la muerte".

Hoy en la noche no habrá función, pues se efectuará en este local el match entre Humberto Plané y Armando Vargas.

IRIS

"Al abordaje".—Hoy estrena este teatro en tarde y noche la producción Paramount, titulada: "Al abordaje", por la hermosa y elegante dorothy Dalton y el famoso y simpático Rodolfo Valentino.

EL CAMION

SAURER

SE IMPONE POR SU CALIDAD.

Próximos estrenos

"DIABLO FUERTE" ES LA PRIMERA VISTA AMENA DE AVENTURAS HECHA EN CHILE

Un género que tiene legión de partidarios en nuestro país es el de aventuras por el estilo de las que hacen Reginald Denny, Hoot Gibson y Herbert Rawlinson. Era extraño que no se hubiera dado gusto al público editando una cinta nacional de esta clase.

Borcosque, que tiene vista de lince para la elección de temas, hizo un argumento de esta clase aprovechando la estada de Luis Vicentini entre nosotros. Tal es "Diablo Fuerte", la novela cinematográfica que se estrenará el Martes 29 en los teatros de Aurelio Valenzuela B. y Cía.

Vicentini hace el rol de un joven acusado de un crimen y que no encuentra lugar donde trabajar tranquilo porque siempre hay un delator que lo reconozca.

Sylvia Villalaz, la bella y talentosa artista que debutó entre nosotros con "Martín Rivas", es la heroína. Su trabajo no tiene nada que envidiar al de Luisa Lorraine o Eileen Sedgwick, estrellas de este género.

El rol cómico está a cargo de Evaristo Lillo, el más completo actor gracioso de nuestro cinema.

"La Huerfanita".— La cinematografía europea, y en particular la manufactura Gaumont, ha obtenido uno de sus triunfos más sobresalientes y de mayor resonancia con la famosa novela de Luis Feuillade, el malogrado autor recientemente fallecido en París, y titulada "La huerfanita". Es esta una película sentida y humana, destinada a despertar las más dormidas emociones; es una obra que cautiva y conmueve, y que nos lleva a través de emociones y risas, de penas y alegrías, quedando en el espíritu la sensación imborrable de las cosas animadas por la vida misma, cruel algunas veces, dulce otras. "La huerfanita" es una historia amena y altamente simpática, que llega al corazón dulcemente, como una melodía, es un film de encantos irresistibles, que también ofrece todas las sorpresas, las dichas y las amarguras que nos reserva la vida. Gaumont se revela aquí en toda su potencia artística, presentándonos por este concepto una obra que honra a sus talleres y que representa la nota culminante del arte cinematográfico. Pero, no es tan solo en este aspecto que es posible admirar "La huerfanita"; también la interpretación de los diversos personajes de la obra ha sido encomendada a figuras de indiscutibles méritos. Tenemos en primera línea a Cocolin, el famoso bufo francés, cuyo trabajo no será igualado por nadie; a Sandra Milowanoff, la estrella de la Opera de París, cuya dulzura en el rostro y la mirada la hacen la intérprete ideal en el rol de Juanita de Realmont, la huerfanita, y así, los demás protagonistas, todos artistas de méritos, como Mlle. Blanche Montel y MM. Mathé, Michel y Hermann, los cuales ya conoce suficientemente nuestro público por su actuación en "Las dos niñas de París" y "Parisette". "La huerfanita" pertenece a la Cinematográfica Italo-Chilena y será estrenada el próximo Martes 8, en los teatros Alhambra y Recoleta, y el Miércoles 9 en el Avenida.

EL LUNES SE ESTRENARA LA GRAN PELICULA: "EL ORGULLO DE LA ESTIRPE"

Por Virginia Valli, Eugenio O'Brien y Mary Alden, en el teatro Victoria

En vez del Martes como se había anunciado primeramente, se ha fijado el día Lunes en las secciones especial y nocturna para el estreno de la segunda producción extraordinaria lanzada por el Teatro Victoria. Se titula esta nueva gran película "El orgullo de la estirpe", marca Super Jewell Universal, obra moderna, de corte elegante, de ambiente simpático, con matices de drama y comedia, ha de constituir un nuevo triunfo para el teatro que ha estrenado "Los Diez Mandamientos". Interpretan esta cinta Virginia Valli y Eugenio O'Brien, acompañados de una actriz de carácter llamada Mary Alden sobre la cual dedican crónicas completas los diarios norteamericanos llamándola "La actriz de carácter que se ha impuesto como un rayo".

El problema eterno de los hogares jóvenes, dice esta película es el choque entre la suegra y la nuera. La madre del novio es siempre difícil de congeniar con la esposa joven y nerviosa, pero suele a veces congeniar. Más, cuando el joven no tiene madre sino que usa una tía en el carácter de tal, el amoldamiento de caracteres es poco menos que imposible. He aquí la difícil situación que se le presenta al hombre, y he aquí que la muchacha tiene que optar entre hacer su vida y la de su marido un infierno, o saber capear el temporal hasta amoldarse a la suegra.

La melenita, el coloretito, las ojeritas, el escotito, son detalles que la suegra, sea madre o tía, muy difícilmente puede aceptar y son las pequeñas causas que originan grandes tragedias. El orgullo de la estirpe es a veces sentimental, otras graciosas, pero siempre atrayente y la parte final en que la suegra-tía prefiere volverse loca que aceptar a su nuera en casa es verdaderamente una tragedia cómica... si cabe la paradoja.

La orquesta Tritini acompañará esta película con un programa musical escogido y adaptado al estilo de la obra.

Las entradas para este gran estreno podrán pedirse desde hoy en la tarde en la boletería del Victoria.

Teatro LIBERTAD

Sto. Domingo Esq. Catedral

LA MEJOR ORQUESTA

El Caballero de la Noche

por GALAOR

Platea: $ 1.60. Mañana grandiosa matinée,

A Prueba de Balas

AVENIDA

"El cabaret de las almas perdidas".—En sus funciones de hoy, esta Sala estrena una producción Paramount de lujo estupendo, conceptuada como la mejor película de ambiente de Broadway y de alta sociedad neoyorkina que se haya hecho hasta ahora. Se titula: "El carabet de las almas perdidas" y es una cinta de argumento profundamente humano y exquisito sentimiento en la cual reaparece com protagonista el nuevo favorito del mundo femenino, Ricardo Cortés.

Programas de hoy

SALA IMPERIO.—En las dos funciones programa cómico N.o 35.

ESMERALDA.—Tarde y noche "La hacienda de los duendes", por Hoot Gibson.

O'HIGGINS.—Tarde y noche, "La hacienda de los duendes", por Hoot Gibson y Gabrielita Ubilla.

BRASIL.—Tarde y noche, "Rayo Invencible" y La Chilenita.

SETIEMBRE. — Tarde y noche, "Rayo Invencible" de la Coke Film.

SPLENDID. — 6.30 y 10.30 P. M.: "Campesina en Rusia..., princesa en América", por Mae Murray.

5.15 y 9.30 P. M.: "Haz bien... pero mira a quién", por Douglas Mac Lean.

ALHAMBRA Y RECOLETA. — En las dos funciones: "Scaramouche", segunda parte y final.

IMPERIAL.—"Alba Sangrienta" y "Bajo dos fusiles".

CENTENARIO.—En las dos funciones "Rayo invencible".

EXCELSIOR. — Tarde y noche, "Rayo Invencible", por Salvador Morandé Vicuña.

FRANKLIN.—Tarde y noche, "Rayo Invencible", por Fernando Morandé Dávila.

CENTENARIO. — Tarde y noche, "Rayo Invencible", por Betty Navarrete Velasco.

MINERVA.—Especial y noche 5.a función (fin) de "Invencible hasta la muerte" y "París de noche".

DIECIOCHO.—6.30 y 9.30 P. M.: "Príncipe por un día", "De mala pata" y una descriptiva europea.

PEDRO DE ALDIVIA.—Vermouth y noche: "El cantor de la sierra", por William Hart.

AVENIDA MATTA.—"Sansón y Dalila" y "El café de las almas perdidas", por Ricardo Cortés.

SALA ORIENTE. — Especial y noche: "Juguete del placer", por Gloria Swanson.

POLITEAMA.—Especial y noche, 6.a y fin de "Gente resuelta" y "Dioses color de rosa".

NOVEDADES.—Especial y noche: "Barreras llameantes", por Antonio Moreno.

MUNDIAL Y COLON.—Especial y noche, Leda Gis en "Mi mujer está de novia" y Larry Semon, Al St. John y las hermanitas Lee en "Agapito" y su coqueta vecina", "Doble dolor de cabeza" y "El campesino don Lucas Gómez".

DELICIAS.—Especial y noche, Centellas en "Los hijos de nadie", y "Entre dos fusiles" o "La flauta mágica".

REPUBLICA. — Especial y noche: "El lirio", por Catalina Mac Donald.

LIGA DEL TRABAJO.—Tarde y noche "El cobarde valeroso", por Mary Astor y "La presa del halcón", por Hoot Gibson.

ELECTRA.—Especial y noche: "Lo que aprendió una esposa", por Margarita de la Motte, Milton Sills, y Jhon Bawers.

IRIS.—"Al abordaje", por Rodolfo Valentino y Dorothy Dalton.

HIPODROME CIRCO.— Especial, a las 6.30: "Los dientes del cuervo". Noche, match entre Humberto Plané y Armando Vargas.

AVENIDA.—Tarde y noche, "El cabaret de las almas perdidas", por Ricardo Cortés.

ODEON

Hoy 6.30 y 9.30, "Jugando con las llamas", "El campeonato de basket-ball", "Exceso de velocidad", "Chaplin en las Termas" y "El compromiso de un anillo".

SE EXHIBE

Hoy

EN LOS TEATROS

Setiembre

Brasil

Excelsior

Franklin

— Y —

Centenario

EN EL

BRASIL

CANTARA

LA CHILENITA

EN PARIS

"LE JOURNAL"

PUBLICO EL FOLLETIN

— DE —

LA HUERFANITA

LA NOVELA EPISODICA QUE LO LLEVARA A CONOCER LAS BELLEZAS DE LA FRANCIA, Y DE SUS COLONIAS MEDITERRANEAS.

EL ROMANCE DE LA TERNURA Y DE LA ABNEGACION. LA OBRA QUE HARA LLORAR Y REIR SEGUN SEAN, LAS TRISTES O ALEGRES PERIPECIAS DE SUS PROTAGONISTAS.

COCOLIN (Biscot)

— Y —

SANDRA MILOWANOFF

LA CIA. CINEM. ITALO-CHILENA SE COMPLACE EN OFRECER AL PUBLICO INTELIGENTE DE SANTIAGO, ESTA BELLA OBRA FRANCESA EDITADA POR

GAUMONT

MARTES 8

Alhambra

SAN ANTONIO, ESQ. MONJITAS

MIERCOLES 9

T. Avenida

VICUÑA MACKENNA 624

Terraza Santa Lucía

INAUGURACION DE LA TEMPORADA

DOMINGO 6

LUNES 7

Grandes Bailes

A LAS 6 P. M. ..

CINE

Liga del Trabajo

6.15 — HOY — 9.30

El Cobarde Valiente

ESTRENO PARAMOUNT por MARY ASTOR Y CULLIN LANDIS

La Presa del Halcón

POR EL SIN RIVAL

HOOT GIBSON

Tire Los Callos con "Gets-It"

La manera segura y rápida de deshacerse de los callos — Use "GETS-IT." El dolor desaparece al momento y pronto puede arrancarse el callo con los dedos. "GETS-IT" puede aplicarse en dos o tres segundos. Unas gotas bastan. Cuesta una pequeñez. Se vende en su farmacia. E. Lawrence & Co., Chicago, E. U. A.

LA VELADA DE ESTA NOCHE EN EL HIPPODROME CIRCO CONSTITUYE UN ATRACTIVO PARA LOS AFICIONADOS

ARMANDO VARGAS Y HUMBERTO PLANE DISPUTARAN EN DOCE ROUNS EL CAMPEONATO PESO MEDIO LIVIANO.—LOS ENTRENAMIENTOS DE LOS RIVALES.— EN EL SEMI FONDO DEBUTARA EL PESO MEDIO DEL NORTE, KID MERY, CONTRA RAMON CACERES.—EL PRELIMINAR

En el Hippodrome Circo se efectuará esta noche el match a doce rounds entre los profesionales peso medio liviano, Humberto Plané y Armando Vargas, pugilistas cuya actuación siempre lucida les ha permitido captarse las simpatías de nuestro público, junto con un bien merecido prestigio.

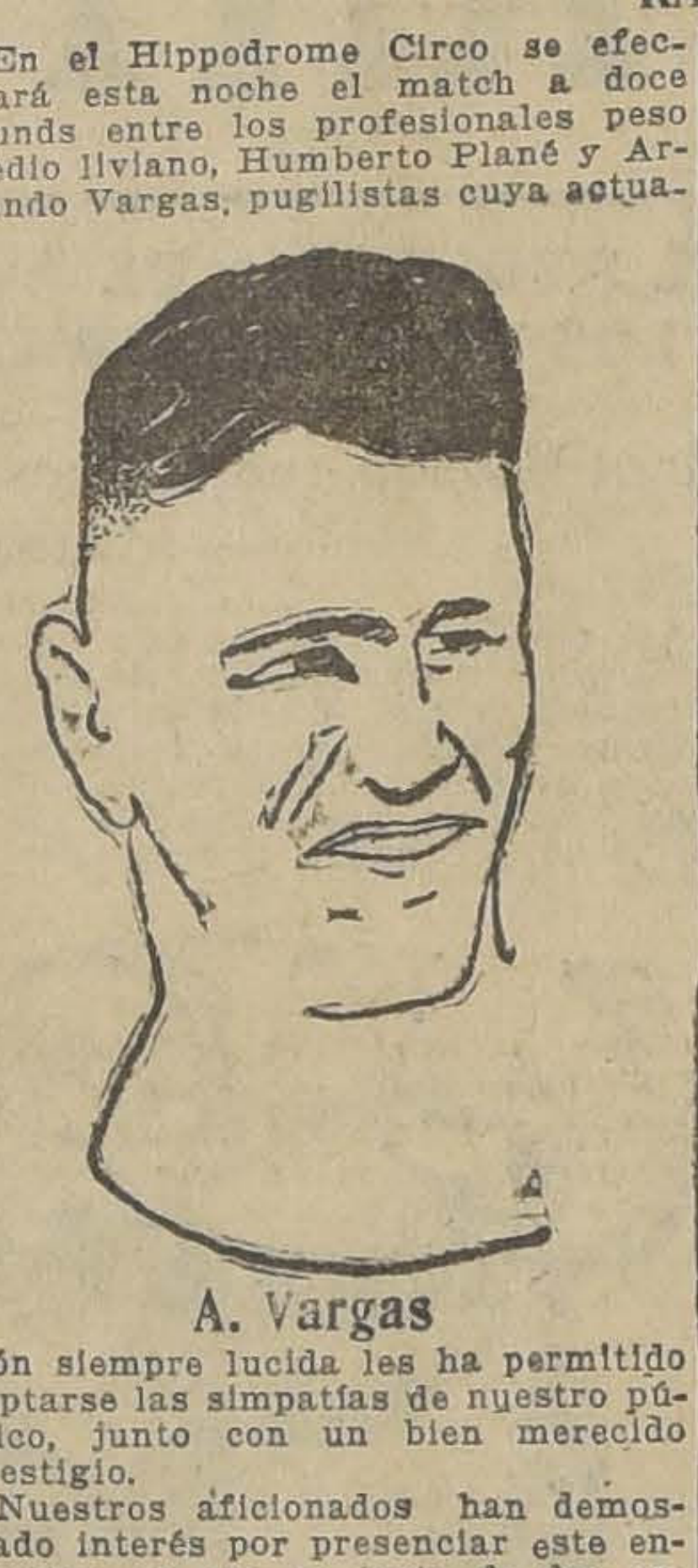

A. Vargas

Nuestros aficionados han demostrado interés por presenciar este encuentro, ya que se trata de dos exponentes de méritos en el peso medio liviano, y especialmente por los triunfos que últimamente han obtenido.

Vargas hace sólo unos meses obtuvo una victoria sobre el peso medio de Valparaíso, Manuel Bastías, triunfos que lo colocó en una situación espectable en nuestros círculos boxeriles.

Plané hace sólo un mes derrotó en forma clara a Norberto Tapia, el campeón Nortino, que tan sonados triunfos ha obtenido, y según las relaciones de la prensa local, la presentación de Plané fué una revelación de sus innegables méritos.

EL CAMPEONATO EN DISPUTA

Como hemos informado a nuestros lectores, el match de esta noche será en disputa por el campeonato peso medio liviano de profesionales, competencia que llega a su término y cuyo vencedor será el rival del campeón de Chile peso medio liviano, Víctor Contreras.

LOS ENTRENAMIENTOS

Los entrenamientos de los rivales han sido esmerados, encontrándose ambos en magníficas condiciones de salud y preparación.

Vargas ha hecho sus trabajos de preparación en el Gimnasio de don Felipe Zúñiga, acompañado de los mejores exponentes que trabajan en esa sala, demostrándose todos muy conformes con la preparación de Vargas.

Plané ha trabajado en el Gimnasio de la Federación acompañado del campeón nortino en el peso medio, Kid Mery, y otros profesionales.

Como su rival, se encuentra en buenas condiciones y tiene confianza en la victoria.

EL MATCH DE SEMI FONDO

El encuentro de semi-fondo será a ocho rounds entre los profesionales del peso medio, Kid Mery, y Ramón Cáceres, encuentros en el que el primero de los nombrados hace su debut en nuestros rings.

Mery es un hombre de m… pues en los rings del Norte h… grado sonados triunfos.

El preliminar a cinco rounds entre Miguel Silva y Luis R…

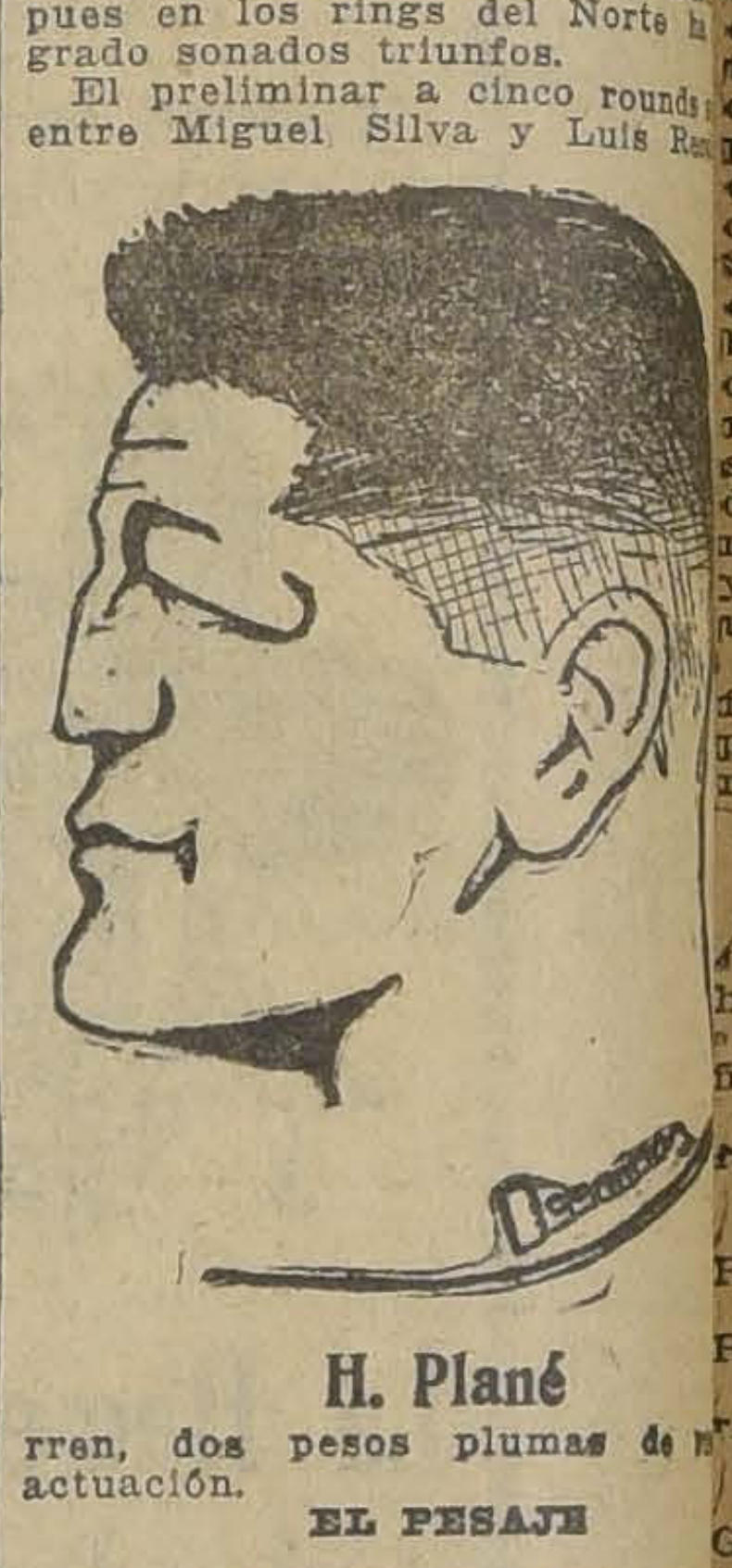

H. Plané

…rren, dos pesos plumas de m… actuación.

EL PESAJE

Como de costumbre y en conf… dad a los reglamentos, el pesaj… reglamento se efectuará a las … la mañana en la Federación d… de Chile.

Por tratarse de campeonato, … deberán entrar en la categoría … medio liviano.

Esta tarde pelea Zorobabel Rodríguez

Conforme se ha anunciado, esta tarde a las 6 P. M. se efectuará en el ring de la Asociación de Estudiantes Católicos, Agustinas 1038, el encuentro entre Zorobabel Rodríguez y Salvador Valenzuela

un alto interés. Y ello se justifica por la magnífica campaña sostenida por Rodríguez en temporadas pasadas, como igualmente por el hecho de que no actúa entre nosotros desde su regreso de Francia, a donde concurrió a los 8.o Juegos Olímpicos Mundiales de París.

Su rival es Salvador Valenzuela, destacado exponente que con Rodríguez hará sin duda una bonita presentación.

Varios encuentros por las diversas categorías completarán esta interesante vermouth boxeril.

GIMNASIO ALIRO GONZALEZ DE LA SOCIEDAD MANUEL MONTT.— (Olivares 1643). — Esta institución ofrece esta noche a las 9 y media una velada literario-boxeril en honor de los redactores boxeriles de la capital.

El programa es el siguiente:

4 Rounds entre Luis Pezoa y Arturo Román.

4 Rounds, entre Oscar Norambuena y José Lara.

4 Rounds entre Otto Gutiérrez y Joaquín Miranda.

Match a la americana, entre los profesionales Manuel Celis y Erasmo Martínez.

4 Rounds entre Manuel Peralta y Juan Espinosa.

Academia entre Salvador Grecco y Alberto Signé.

5 Rounds entre Francisco Caldera y Hermógenes Carvacho.

Match de fondo entre Bonifacio Donoso y Humberto Reynoso.

GIMNASIO "RODOLFO NUÑEZ".—En la matinée organizada en este gimnasio, para mañana, en honor de Kid-Langford, se desarrollará un programa interesante.

Los encuentros con decisión están a cargo de los mejores exponentes de los centros: "Esmeralda", "A. C. Leiva", H. Rojas, A. González, R. Núñez y algunos particulares.

LAS PELEAS DE ESTA NOCHE POR COPA LEOPOLDO FALCONI

Hoy a las 9 y media P. M. en el local del Centro "Los Tiempos B. C.", ubicado en la calle de San Francisco 1138, se efectuarán las primeras peleas por la segunda serie del campeonato peso mínimo, que con la base de la copa donada por don Leopoldo Falconi, y medalla de oro, de plata y de plata dorada, realiza el Centro Benjamín Tallman.

El programa es el siguiente:

Presentación académica entre Eliecer Ortega y Angel Guerrero.

4 vueltas entre Raúl Espinosa y Francisco Garrido.

Match por el campeonato 6 vueltas entre Jorga Parra, del … zar y Alfonso Pozo, del … no.

Match por el campeonato a … vueltas entre Francisco Segovia … Salazar y Celis Mutinelli, de … Tiempos".

Match por el campeonato a … vueltas entre Alfredo Bustos … "Los Tiempos", con Juan López … Tallman.

Match por el campeonato entre … Zúñiga, del R. Núñez con José … ña, de "Los Tiempos".

LA VELADA DE ESTA NOCHE EN EL CENTRO BOXERIL "LOS SPORTS"

ACTUARAN ELEMENTOS DE VARIOS CENTROS

En nuestra edición de ayer, dimos a conocer el programa que esta noche desarrollará esta entidad ubicada en 10 de Julio 1515, frente a San Ignacio.

El sólo anuncio que participarán en el programa pupilos del "Rodolfo Núñez", "R. del Canto" y particulares, ha bastado para que el entusiasmo se haya hecho extensivo a todo el barrio y ésto ha ocurrido muy especialmente porque a esos aficionados enfrentarán elementos de "Los Sports" de la talla de Moisés Machiavello (El Pequeño Uzabeaga), Juan … José Cajales, Aquiles Lorca, … Rojas, Germán Cárter y Carlos … ménez.

En realidad, el programa es … resante. Siete peleas, que repre… tan treinta y una vueltas.

Tenemos encargo especial de … vertir que el programa se emp… rá a la hora fijada.

También se nos pide advertir a … peleadores que estén en el local … las 8.30 P. M.

"Los Tiempos" boxeriles de esta tarde

La Sección Box de "Los Tiempos", ofrecerá para esta tarde un excelente material de lectura con amplias informaciones gráficas de los principales acontecimientos de los rings extranjeros y nacionales.

El match de esta noche, entre Armando Vargas y Humberto Plané, en el Hippodrome Circo, y el resultado de los encuentros efectuados en la Asociación Provincial de Box, completarán la página boxeril de esta tarde.

LORENZO COLL PELEA ESTA NOCHE CON GILBERTO GONZALEZ. — Hoy en el Gimnasio Medidores (San Pablo 1670), se efectuará el encuentro entre Lorenzo Coll, destacado amauteur y Gilberto González.

Los números de los preliminares son los siguientes: Héctor Flores v. Guillermo Aravena. Alberto Pino v. Manuel Gallardo, Carlos Díaz con Julio Palacios, Adolfo Meza y Roberto Bravo, Sergio Marín con Luis A. Flores.

El semi-fondo será lleno de interés, pues actuarán los pesos livianos Luis Chacón y Luis Sepúlveda, que pelearán cinco rounds con decisión.

PROVIDENCIA B. C. — Han firmado contrato de pelea los señores: Juan Quiñones v. Carlos Morales, del Santa María B. C., completará el programa cuatro interesantes preliminares, estas peleas se llevarán a efecto en el local de este centro, el 9 del presente mes.

ANGEL C. LEIVA

Hoy a las 9.30 se efectuará en e… te centro, San Ignacio 814, una v… da a beneficio del pugilista Nic… Beltrán.

El programa es el siguiente:

3 Rounds, Mario Beltrán, v… Humberto Contreras.

3 Rounds, Antonio Rojas v. C… Valdés.

4 Rounds, Ignacio Miranda v. O… los Rojas.

4 Rounds, Salustio Castro v. C… Hernández.

4 Rounds, entre los aventaja… alumnos del Centro, Manuel G… rrez y Carlos Pérez.

4 Rounds, Humberto Ibarra … Manuel Prieto.

4 Rounds, José Covarrubias v. M… nuel Yáñez.

5 Rounds, Luis Pinto v. Luis … ranjo.

Semi-fondo a cinco rounds … los excelentes aficionados pesos … viano Luis Pino, 60 kilos, del L… y Juan Gutiérrez, 61 kilos, del … Contreras.

Match de fondo entre Manuel … son y Oscar Aguirre.

VISITE Ud.

la Exposición de Sombreros … Paja de la Fábrica Nacional … Gorras y Sombreros, Delicias … N.o 2636 frente a Libertad.

Sucursales SOMBRERERIAS ROSENBLITT:

Puente N.o 616, Delicias N… 2818, San Diego 1140, San D… go 2007.

NAHUM ROSENBLITT

FOOTBALL

MAÑANA ES EL DIA DE LOS ARBITROS

EN LOS CAMPOS DE SPORTS DE ÑUÑOA SE VERIFICARA UNA INTERESANTE REUNION FOOTBALLISTICA.—PARTICIPARAN TODAS LAS DIRIGENTES LOCALES

Mañana se realizará en los Campos de Sport de Ñuñoa una interesante reunión footballística con que la Sección Santiago de la Asociación de Arbitros de Chile celebra anualmente su Día Oficial, y para cuyo fin las distintas Ligas locales han prestado con el mayor agrado su valioso concurso a fin de que esta fiesta tenga el brillo que se merece.

El programa elaborado para este año es del más alto interés deportivo y social, que sin duda alguna dejará gratos recuerdos entre los asistentes a la reunión.

Damos a continuación el programa que se desarrollará en el día:

9 A. M. — Equipo A. de Arbitros versus Liga Nacional Obrera.

9.30 A. M. — Equipo D de Arbitros versus Asociación Santiago.

10 A. M. — Equipo B de los Arbitros versus Liga Santiago.

11 A. M. — Equipo C de los Arbitros versus Liga Metropolitana.

Estos partidos serán de gran entusiasmo y caballerosos de parte de los distintos componentes de los cuadros, ya que tanto los defensores de los elencos de Arbitros que cuentan con jugadores de reconocidos méritos en las canchas, como asimismo los componentes que presentarán las dirigentes footballísticas locales, son elementos que sabrán defender con brillo sus colores, como lo han hecho en presentaciones anteriores.

Por la tarde, sin duda alguna, que esta fiesta logrará su mayor atractivo, ya que deben intervenir varios clubs que tienen una brillante hoja deportiva.

Se dará comienzo a la reunión con el partido entre los cuadros representativos del Instituto de Humanidades y el Liceo Letelier, las 2 P. M.

Este encuentro es por la competencia de 11 medallas de plata donadas por un director del Instituto.

Una vez terminado este lance, se presentará el cuadro Royal de los Arbitros contra el English F. C. en disputa de 11 medallas obsequiadas por la Liga Metropolitana.

Este encuentro, tomando en cuenta que el elenco de los Arbitros está formado por elementos de primera división de las distintas Ligas, está llamado a entusiasmar ampliamente a las expectativas de los numerosos aficionados que sin duda alguna, premiando la eficiente labor que desarrollan los árbitros, concurrirán a presenciar su fiesta anual.

El match de fondo ha quedado encomendado a la Liga Metropolitana de Deportes, quien hará jugar sus mejores hombres contra el cuadro representativo del Audax Italiano.

Ya todos nuestros aficionados han podido apreciar la potencialidad y gran disciplina que tienen los diferentes componentes del seleccionado de la Liga Metropolitana, en donde actúan los mejores elementos de nuestras canchas.

En su combinado que actuará mañana, figuran jugadores del Colo-Colo, entre ellos el trío central delantero, que es el mejor de la capital y Francisco Arellano y Cáceres en la línea media que con el inmejorable Aravena, harán un lucido papel.

La zaga está encomendada a la pareja del 1.o de Mayo, Serrano y Muñoz, dos elementos que se entienden perfectamente y sabrán defender con lucidez sus colores rojos.

La valla, como siempre, estará defendida por Aníbal Ramírez, joven jugador que hoy por hoy, se le considera como el mejor de nuestros guardavallas.

Del Audax Italiano, un equipo que en innumerables oportunidades ha dado pruebas de su gran eficiencia, nada podremos agregar, ya que es sobradamente conocido y mañana, sin duda alguna, nos presentará una reñida contienda.

Con estos antecedentes, la reunión que anuncia la Asociación de Arbitros de Chile en celebración de su Día Oficial, promete tener un brillo inusitado y desde lugo se hace acreedora a ser presenciada por los verdaderos deportistas que se preocupan del desarrollo de las ingratas actividades de nuestros réferees.

Se avisa a los señores árbitros y aspirantes que en el día de mañana está extrictamente prohibido dirigir ningún encuentro, excepto los que designe esta Asociación de Arbitros.

En Estado 363, altos, se reciben las adhesiones para el banquete que se verificará mañana, siendo la cuota de $ 10.

El Club Deportivo "La Nación" se retira de la Liga Periodística

Los delegados de esta institución ante la Liga Periodística de Santiago, solicitaron en la sesión de ayer de este organismo, quitarle el carácter de oficial al partido con el "Zig-Zag", fijado para mañana, en los Campos de Sports, debido a que por asuntos del servicio en la Empresa, la mayoría de sus jugadores deberían atender sus obligaciones ese mismo día.

Esta petición fué rechazada por la unanimidad de los delegados de las demás empresas, razón por la cual, reunido anoche extraordinariamente el directorio del Club Deportivo "La Nación" acordó retirar sus dos equipos de las competencias de la Liga. Así fué comunicado al presidente de la Liga, señor Maluenda.

En consecuencia, los equipos de "La Nación" no se presentarán mañana.

COMPETENCIA ENTRE FABRICAS DE CALZADO. — Interés existe entre los personales de las distintas fábricas que participan en la competencia Macarilla y Gorriño por presenciar el encuentro que sostendrán hoy a las 3 1|2 P. M. en la cancha del Germinar, Victoria entre San Francisco y Santa Rosa, los equipos M. y Gorriño v. B. Ilharreborde, que llegan a la final en igualdad de puntos. El estado de preparación de los contendores y el entusiasmo con que llegan a la arena deportiva a disputar el escudo y 22 medallas donadas por los señores M. y Gorriño, hacen difícil pronosticar un triunfo.

Sirve de preliminar al lance de fondo el encuentro entre los equipos Barrachina y Cía. v. B. Ilharreborde 2.o a las 2 P. M.

Liga Bancaria de Football

Partidas oficiales que se jugarán hoy por la Copa Watherspoon:

Compañía de Seguros con Compañía Chilena de Electricidad A.

Cancha: Campos de Sports 1. Hora: 3 1|4 P. M.

Arbitro, señor Alberto Parodi.

Director de cancha, señor Severo Rojas.

Compañía de Teléfonos con Raab Rochette Roca y Cía.

Cancha: Campos de Spors 3. Hora: 3 1|4 P. M.

Arbitro, señor Juan Figueroa.

Director de cancha, señor Ramón Gálvez.

Morrison y Cía. con Gath y Chaves.

Cancha Gath y Chaves. Hora: 3 1|4 P. M.

Arbitro, señor Reyes.

Director de cancha, señor S. Bertessi.

CHILE ATLETICO I Y II v. HUEMUL I Y II.—Mañana se efectuarán estos partidos en la cancha del Germinar. Se dará principio con los segundos equipos a las 2 P. M. y los primeros a las 3 P. M.

CENTRO SPORTIVO ESTRELLA DE CHILE.— El primer equipo de football de este Centro jugará mañana en La Florida con el Florida Royal F. C. Esta partida será para definir el ganador del trofeo Osvaldo Godoy C.

El equipo que defenderá los colores del La Estrella de Chile, será el siguiente:

Bravo
Menríquez, Lillo
Moreno, González, Orellana
De la Fuente, Ginart, Cartes
Olguín Soto
Reservas: Duarte, Silva, García y Ortiz.

Estos jugadores deberán encontrarse mañana a las 12.30 P. M. en Manuel Rodríguez esquina de San Pablo.

Liga Comercial de Football

Después de una brillante jornada deportiva, la Liga Comercial llega por fin a la etapa final de su programa llevando esta tarde a la arena a algunos de los mejores cuadros con que cuenta.

En efecto, tanto una como la otra partida, tienen un interés especial. Se trata de encuentros finales que por la afición que los competidores demuestran al término de la temporada dan lugar siempre a luchas reñidas e interesantes.

Marcha a la cabeza de la competencia el Santa María, con un solo punto en contra y hoy será sometido por última vez a prueba. Si logra vencer a su contendor el Francke Jullian, se clasifica campeón de la serie, justa recompensa a sus desvelos y sacrificios. No dudamos que el Francke Jullian sabrá desempeñarse bien frente a su temible rival.

El otro partido estará a cargo del Santiago Ceppi y el Metalúrgico, colectividades éstas que se hayan sometidas a entrenamiento a fin de mantener su estado en la tabla de posiciones.

El calendario es el siguiente:

Santiago Ceppi con Metalúrgico. Cancha Independencia N.o 3. Hora: 4. Arbitro, señor G. Toro. Director, señor Araya.

Santa María con Francke Jullian. Cancha Independencia N.o 2. Hora: 4. Arbitro, señor R. Barrueto. Director, señor Suitt.

Gold Cross F. C.

Habiendo fallecido el socio señor José Silva Carrasco (Q. E. P. D.) se ruega a todos los miembros del Club y a los que fueron sus amigos concurran mañana a las 10 A. M. al Estado esquina de Alameda, de donde se partirá al Cementerio General en romería.

ESCUELA SALVADOR SANFUENTES - FEDERICO ERRAZURIZ.—Hoy a las 3 P. M. se realizará en la cancha de la Quinta Normal, un lance de football entre los primeros equipos de estos establecimientos educacionales.

Al llamado del árbitro, los equipos tomarán la siguiente colocación:

Errázuriz
Ramírez
Jorquera, Veloso
Oscástegui, Quezada, Sepúlveda
Molina, Vallejos, Pérez
González Valenzuela
O
Pérez Troncoso
Barros, Ramírez, Sepúlveda
Paredes, Bustos, Sepúlveda
Lanas, Chuminatto
Torres
Sanfuentes

"LOS TIEMPOS" DEPORTIVOS DE HOY

Las dos ediciones de "Los Tiempos" de hoy, como de costumbre, informarán ampliamente sobre los importantes torneos deportivos que se realizarán mañana en esta capital, incluyendo al mismo tiempo el cuadro de partidos oficiales de las Ligas que han fijado calendario, tanto de esta capital como de los departamentos de la provincia.

Nuestros lectores podrán también imponerse por "Los Tiempos" de hoy, de interesantes noticias deportivas de interés mundial.

EL CONGRESO SURAMERICANO DE MAÑANA

por CARLOS FANTA.

Mañana se efectuará en Montevideo un Congreso Extraordinario de la Confederación Suramericana de Football.

Alrdedor de esta asamblea "La Unión" de Valparaíso formula en su edición de ayer un comentario que contiene errores fundamentales.

Se afirma que el Congreso se efectuará por pedido de la Asociación Argentina en forma antirreglamentaria por cuanto las solicitudes para la convocatoria deben ser elevadas con tres meses de anticipación y suscritas por dos países. Adelanta que se fijará la sede del concurso de 1926.

Se agrega que la Asociación Argentina, que ha quedado aislada, se verá perdida en un plazo corto.

Finalmente se expresa que las gestiones de fusión en Argentina y las trasgresiones cometidas por la Asociación Argentina a los reglamentos que han sido comunicadas a la Federación Internacional, etc. etc.

Cuando se trata de prestigiosas colectividades extranjeras con las cuales Chile mantiene las más cordiales relaciones de amistad, es inconveniente apartarse de la verdad de los hechos.

La asamblea extraordinaria de mañana fué pedida por Chile en el Congreso realizado en Montevideo hace cinco meses. En efecto, el delegado infrascrito, a raíz del acuerdo del Congreso de fijar la sede en Chile, pidió se autorizara a la Oficina Permanente para convocar al Congreso si algo anormal ocurriera en Praga. Y esto es lo que ha acontecido. En efecto, en las asambleas de la Federación Internacional se leyeron dos estadística del football chileno, una de la Asociación y otra de la Federación y cuál no sería la sorpresa de los delegados cuando se impusieron que el 50 o|o de las Ligas del país figuraban en ambas listas. ¿Cuál le los dirigentes nacionales trató de sorprender al Congreso Mundial? Como esto constituye una anormalidad, la FIFA pidió ampliación y dictará un fallo definitivo sobre el football chileno en el Congreso de Roma.

La Asociación Argentina, que posee todas las afiliaciones internacionales, no ha iniciado gestión alguna oficial de unificación. A la asamblea de presidentes de clubs concurrieron la mayoría de las instituciones de la Amateurs y sólo contados delegados de la Asociación Argentina.

Estos últimos, por acuerdo de esta última dirigente; no volverán a hacer acto de presencia en reuniones aisladas de clubs.

El Congreso Internacional de Praga desestimó la reclamación de la Asociación Chilena contra argentinos y uruguayos por haber jugado estos con la Federación Chilena, en mérito de los antecedentes de la nueva dirigente chilena.

La Asociación Argentina, lejos de estar aislada, sigue manteniendo relaciones con todos los institutos afiliados a la Confederación Suramericana y a la Federación Internacional. En Buenos Aires se efectuará el torneo de este año y se cuenta ya con la concurrencia de paraguayos y brasileños. Se espera igualmente que el Presidente Serrato alcance a dictar el fallo definitivo sobre el cisma uruguayo y en tal cosa los campeones olímpicos también lucirían sus gloriosos colores en el Certamen.

Finalmente la convocatoria de mañana es para fijar la sede del presente año y no para determinar el asiento del torneo de 1926.

Como delegado en Chile de la Confederación Suramericana he considerado un deber dar conocer estos hechos a los aficionados chilenos.

C. F.

ASOCIACION SANTIAGO v. LIGA VALPARAISO

EL LANCE DE MAÑANA EN EL ESTADIO POLICIAL

Los aficionados al foot-ball tendrán ocasión mañana, de presenciar el lance Liga Valparaíso contra Asociación Santiago.

Todo encuentro tiene siempre su punto de atracción especial, ya consiste éste en las rápidas evoluciones de los ágiles o en la certeza de los barajes de los zagueros. Pues bien, se espera que en esta jornada predominarán por iguales estas características.

LOS ELENCOS

A las 3.30 P. M. y ante el árbitro señor Alberto Sabugo los elencos se presentarán en la siguiente forma:

Liga Valparaíso:

Hill
Urrejola, Farías
González, Boffi, Elgueta
García, Bustos, Hardy, Jara, Román
O
Veas Ramírez
Mediavilla, Carrasco, Legarreta
Ampuero, Baeza, Larraín
Fuenzalida, Veloso
Ibacache
Asociación Santiago:

EL PRELIMINAR

Muy interesante promete resultar igualmente el preliminar, el cual, como hemos publicado, correrá a cargo de la Liga Bancaria y del seleccionado B de la Asociación Santiago.

Los equipos estarán constituídos en la siguiente forma:

Liga Bancaria:
Cavallone
Ernst, Fuenzalida
Castelblanco, Campos, Aspillaga
Arancibia, Pérez, Morales
Guzmán Peña
O
Sola Baeza
Hevia, Gutiérrez, Vicuña
C. Vásquez, Skiaffes, Araya
Ganter, Jerez
González (C.)
Seleccionado B.:

Banco Italiano de Santiago v. Banco Italiano de Valparaíso

Hoy arribará a la capital, por el expreso de las 8.30 P. M. la delegación del Banco Italiano del vecino puerto, que viene con el objeto de definir la copa Carlos Castillo V., cuyo match se efectuará mañana en la cancha del Santiago, Independencia 1257 y no en la cancha de la Academia de Humanidades, como se había anunciado. Se dará comienzo a la partida a las 9 en punto, bajo las órdenes del árbitro oficial señor Luis Roatti.

El club local ha elaborado el siguiente programa de festejos: A las [illegible] A. M. se efectuará una comida en el restaurant del cerro San Cristóbal, a la que concurrirá el personal íntegro de ambas oficinas. Mañana después de la partida, los visitantes y visitados se dirigirán en automóviles a Peñaflor, donde se servirá un almuerzo campestre en el Hotel Trapiche y al que asistirán los jefes y empleados.

FRANKEE JULIAN F. C.—En la cancha que posee este club en Lourdes entre Mapocho y Carrascal, se llevará a efecto mañana a las 2 P. M. una fiesta y un match entre los primeros y segundos equipos del Frankee Julian con el Deportivo Pedro Montt F. C.

MANIFESTACION A UN DEPORTISTA.—El Club Atlético Talleres de Yungay dará hoy la despedida de soltero a su socio don Héctor Espinosa, con un almuerzo íntimo en la Pensión Los Sports. Las adhesiones las recibe el presidente del Club hasta las 12 M. de hoy.

ASOCIACION GENERAL DE PROFESORES DE CHILE, SECCION DEPORTES.— Hoy a las 6 P. M. se reunirá en Rosas 1028, esta sección de la Agrupación Santiago, con el objeto de solucionar los siguientes asuntos pendientes: cuenta de las últimas actividades visita de los profesores de Talca, viaje a Valparaíso, partidas pendientes y elección de nueva mesa.

NATACION

ASOCIACION DE NATACION Y WATER POLO DE CHILE V ZONA. —El directorio se reunirá hoy a las 6 y media de la tarde en Dominica 190.

ASOCIACION DE NATACION Y WATER POLO V ZONA. — Cita al Directorio para hoy a las 6 1|2 P. M. en Dominica 190. Hoy importantes asuntos en tabla.

CITACIONES

Constitución F. C. — Junta general para mañana a las 10 A. M. en el local de costumbre.

Nelson Sporting Club. — Junta general para hoy a las 5 y media de la tarde en Campo de Marte 160 Patronato de los SS. CC.

Se encarece la asistencia porque se elegirá el nuevo directorio.

Club Deportivo América.— Junta general extraordinaria para hoy a las 8 y media de la noche en O'Higgins 1821.

Victoria Nacional F. C. v. SMALL Star F.C.— Este match que debía jugarse mañana en Puente Alto, se ha postergado para el Domingo 13.

El cuadro de la Liga Comercial de Iquique

Mañana a las 3 P. M. llegará al vecino puerto, a bordo del Río Claro, la delegación de la Liga Comercial de Iquique.

Por este motivo, el cuadro no se medirá mañana en el Estadio Ferroviario de Valparaíso, como se había anunciado en nuestra edición de ayer.

El Escudo Van Buren

INFORMACION OFICIAL

La Federación de Foot-Ball de Chile hace presente a los aficionados que este trofeo fué entregado por su distinguido donante a los señores H. Arancibia Laso, E. Ortúzar, R. Balbontín y C. Fanta, cuando se firmaron los pactos entre la Federación Sportiva Nacional y la Asociación de Foot-Ball de Chile, para formadas entre ciudades, entre Santiago Unido y Valparaíso Unido.

Como la prensa anuncia que será disputado mañana, la Federación se ve obligada a declarar que el trofeo no está en poder de la Asociación Chilena ni de las colectividades que intervienen mañana.

Tampoco estas últimas pueden abrogarse la representación de ambas ciudades.

EL REY DE LOS
CIGARRILLOS
HABANOS
THE
MONARCH
$1.20 Cajetilla

LAWN TENNIS

Club de Sports Chile

Con motivo de la inauguración de su nueva cancha de ladrillo, el club de la Avenida Manuel Montt ha preparado para la tarde de hoy algunos números de carácter social y deportivo que serán seguramente del agrado de la concurrencia. Se ha invitado a representantes de clubs amigos y a numerosas familias, por lo que creemos que el Chile tendrá esta tarde uno de sus buenos días.

Hemos visitado la cancha y nos es grato constatar que ella marca un verdadero progreso para la conocida institución. Vayan nuestras felicitaciones.

ATLETISMO

Badminton Atlético

Hoy Sábado a las 3.30 P. M. deberán encontrarse en Los Leones los siguientes atletas, que componen los equipos de postas del Badminton: L. Veloso, G. Cerda, A. Campos, S. Abello, J. Cafarena, H. Carvallo, C. Morales, L. Lorca, R. Silva, A. Ugarte, H. Jara, J. Concha, D. Smith, C. Getssbuhler, J. Mayo.

El Lautaro cumple tres años de vida

Mañana en el espléndido estadio que posee el club Gath y Chaves en Los Leones, se dará comienzo al programa deportivo de esta institución, que la comisión de fiestas ha preparado para celebrar el tercer aniversario del Lautaro.

A las ocho y media se dará principio al torneo atlético que lleva el nombre del socio don Gonzalo Debessa teniendo todas las pruebas hermosos premios donados por las siguientes casas comerciales: Cooperativa bancaria, Manuel Cornejo, C. Molina Lackinton, José Gutiérrez y Compañía y Capellaro Hermanos.

A las dos y media de la tarde tendrá lugar la partida interna de football entre el primer y segundo equipo y se presentará en la siguiente forma:

1.o—Benavides. — Ramírez, Danovaro, — Vergara, Ramírez, Sobarzo, —Ampuero, Peña, Yáñez, Sibona, Lizana R.

2.o — Valdebenito, — Lisboa, Pacheco, Schiaffino, Lisboa L., Gazitúa R.— Becerra, Soto, Salas, Ruiz Girardi.

Esta partida tendrá por estímulo doce hermosas medallas de plata donadas por el socio señor Francisco Mozó.

Los dirigentes del Lautaro nos encargan que citemos a todos los demás jugadores de los otros equipos, pues se ha acordado últimamente jugar un preliminar, como también se les recomienda que todos lleven el equipo necesario.

Una vez terminadas las partidas de football se pasará a las canchas de tennis para realizar el baile, el que tendrá un espléndido buffet.

CENTRO DEPORTIVO FLAMENGO. — Mañana a las nueve de la mañana, desde la Fuente Alemana, Parque Forestal, se dará la partida a la carrera interna que organiza este club en competencia por tres premios que ha donado el Directorio. El jurado es el siguiente: Arbitro general, señor Luis Pezoa G., ayudante señor Vicente Pizarro; juez de partida, señor Justo Castro; jueces en el cerro, señores Manuel Rojas, Samuel Castro, Germán Castro, Ramón Romero, Alfredo Pardo, E. Santander y E. Palma; el handicap mayor será de dos minutos.

ES MARAVILLOSO PARA LOS DELGADOS

Esa es la opinión que el señor Fermín Salcedo, vecino de 1206 Baywood Ave, Toledo, Ohio, tiene del CARNOL. Nos escribe el señor Salcedo: "Hace algunos días recibí su afamado Carnol y estoy teniendo nueva vida con tan maravilloso remedio para los delgados. Sírvase mandarme otros tres frascos."

Si en lugar de seguir siendo flaco (o flaca) prefiere Ud. ser grueso, saludable, fuerte; aumentar sus carnes y hermosear su cuerpo, decídase ahora mismo a tomar el Carnol, el bien conocido específico para engordar, el mismo que el señor Salcedo dice es maravilloso para los delgados. A las pocas semanas de tomarlo con toda probabilidad habrá Ud. aumentado algunos kilos. CARNOL (pastillas) no es un remedio para curar enfermedades, sino una fórmula o receta beneficiosa a los delgados. Siga Ud. el buen ejemplo del señor Salcedo; compre el CARNOL (pastillas) en cualquier botica y tómelo de acuerdo con las instrucciones en cada frasco. No requiere dieta ni privaciones. THE CARNOL Co. 32 Union Square, Nueva York.

CICLISMO

EL GRAN TORNEO DE MAÑANA EN EL VELODROMO SANTA LAURA

EL CICLISMO METROPOLITANO UNIFICADO HARA UNA BRILLANTE PRESENTACION

Entusiasmo existe por presenciar el interesante torneo de mañana en el Velódromo de Santa Laura, que organiza la Unión Ciclista de Santiago.

EL PROGRAMA

El programa, que se iniciará a la 1.15 P. M., consta de los siguientes números:

1.a Carrera, 200 metros, para novicos.

2.a Carrera, 3,200 metros, para 3.a categoría.

3.a Carrera, 6,000 metros, para 2.a categoría.

4.a Carrera, 8,000 metros, para 1.a categoría.

Desfile de los clubs afiliados a la Unión Ciclista de Santiago.

5.a Carrera, 10,000 metros, para campeones.

6.a Carrera, 1,200 metros, para 3.a categoría.

7.a Carrera, milanesa, para 2.a categoría.

8.a Carrera, milanesa, para 1.a categoría.

9.a Carrera, 12,000 metros, campeones.

EL DESFILE

La dirigente organizadora en su última sesión, con el ánimo de dar mayor brillo a este importante torneo, acordó efectuar entre la 4.a y 5.a carrera, un desfile presentación de los diferentes clubs que militan en sus filas, dando así una ocasión para el mayor acercamiento de todos los ciclistas metropolitanos.

EL JURADO

El jurado que controlará este importante torneo es el siguiente:

Comisario general, señor José Olea.

Jueces de partida, señores Alfredo Santos y Pedro Vidal.

Jueces de llegada, señores Alberto Davidson, Alejandro Merino y Antonio Robles.

Anunciador y juez del departamento de corredores, señor Guillermo Muñoz.

Cronometradores, señores Pedro Musset y Luis Valdés.

Secretario general, señor Luis Salinas.

Jueces de cancha, señores Vicente Alvarez, Francisco Valdés, Wifredo Matarrodoría y Francisco Godoy.

Interventores de boletería, señores Francisco Guillet, Eduardo Lassalle y Basilio Regules.

Cruz Roja, señor Wifredo Matarrodona.

LOS PREMIOS

Los estímulos que ofrecerá a los ganadores la dirigenete, consisten en artísticas y valiosas medallas de oro, plata con oro y plata.

LOCOMOCION

Se ha concertado un servicio especial de camiones que saldrán de Alameda esquina de Serrano hasta el mismo Velódromo.

CICLISMO

CLUB CICLISTA ARCO IRIS. — Con motivo de inagurarse mañana la temporada de carreras y estando el ciclismo unificado en la Unión Ciclista de Santiago, cítase a todos los corredores y socios en el Velódromo Santa Laura a las 2 de la tarde, con el objeto de hacer una presentación.

EXCURSIONISMO

Cuerpo de Excursionistas Jorge Matte G.

LA EXCURSION DE HOY AL MANQUEHUE

A las 9 1|2 de la noche de hoy partirán desde Plaza Italia los excursionistas del Cuerpo Jorge Matte G. al cerro Manquehue. El rancho será libre. Harán el siguiente recorrido. La Pirámide-Agua del Palo-Los Corredores-La Cumbre (1635 metros), Lo Alvarado-Fundo Manquehue-Lo Curro-Cielito-Vitacura y Los Leones. Esta excursión es por el campeonato de excursionismo organizado por el Touring Club de Chile. Hay verdadero entusiasmo por concurrir.

—Esta tarde habrá entrenamiento de basket-ball y volley ball, tanto para las secciones oficiales como para la Sección Femenina.

La excursión de hoy del Centro Deportivo Departamental de los Ferrocarriles

Hoy a las 12 M. en punto partirán desde Plaza Argentina los socios de este Centro en excursión a Apoquindo. En la tarde se practicará natación en la piscina del balneario, cuya inauguración se efectuará hoy y excursiones a la Cascada y Piedra Rajada.

LA EXCURSION A PELVIN.— Esta noche, a las 12 1|2 P. M. partirán desde la Plaza Argentina los miembros de este Cuerpo en dirección a Pelvín, lugar que se encuentra como a 29 kilómetros de la capital, y cuyos alrededores son sumamente pintorescos.

El directorio ha elaborado diversas entretenciones para los excursionistas, lo que contribuirá a hacer más agradable esta correría. Como jefe del grupo irá el señor Arturo Gálvez. La tenida es uniforme con equipo.

BAYER

Tabletas "Bayer" de Isticina

Purgante suave y agradable

Carece de sabor. Puede darse a los niños pequeños pues es inofensivo.

CUERPO DE EXCURSIONISTAS LOS PIRINEOS. — Cita a junta general para hoy a las 9 P. M. en la secretaría San Francisco 310.

Se tratará de la excursión de mañana al cerro de Lo sRatones; las inscripciones están abiertas, pudiendo verse con el presidente señor Pastorelli, para mayores detalles.

CUERPO DE EXCURSIONISTAS CAUPOLICAN. — Cita para hoy en su local de la secretaría a todos los excursionistas que participarán en la correría que se efectúa a la quebrada de los Corralillos.

Hora: 6 P. M., equipo completo.

CUERPO DE EXCURSIONISTAS JORGE MATTE G. — Hoy, a las 9 y media P. M. se dirigen los miembros de esta institución al cerro Manquehue, contándose ya con una veintena de socios inscritos. Punto de reunión: Plaza Italia, con uniforme. Rancho libre.

TIRO AL BLANCO

National Sporting Club

Mañana reanudará este Club sus actividades de Tiro al Blanco en el Polígono de la Escuela Militar, Avenida Penitenciaría a los pies del Parque Cousiño.

Se invita a la juventud que desee practicar este útil deporte a las 9 A. M. Se cita a esta misma hora a todos los antiguos y nuevos socios para elegir los directores de turno.

Se ruega pasar por Sn. Antonio 89 a los señores Heweit, Aránguiz y Valdés.

ALMORRANAS (Hemorroides)

requieren un tratamiento cuidadoso. El UNGUENTO PAZO es el remedio más eficaz que se conoce hasta el día para el tratamiento de las almorranas simples, sangrantes, con picazón o externas. Una o dos cajitas bastan. La firma de E. W. Grove se halla en cada cajita.

CONSULTORIO

PARA PERROS Y GATOS

MONJITAS 778-780 ::: TELEF. 3649

Completo instrumental. Laboratorios. Ambulancia Antomóvil propia.

Consulta.. .. .. $ 5.00

Ambulancia ida y vuelta.. .. 5.0

Dr. L. Schmidt Herman

TURF

EL REMATE DE HOY

Hoy, a las 3 P. M., tendrá lugar en el Tattersall del Club Hípico el remate de la producción nacida en 1923 en el Haras Kangaroo compuesta de 14 productos hijos de los padrillos Altanero II, Brasil II, Juez de Paz y Nítrico.

El lote, que se encuentra en exhibición desde el Martes, ha llamado la atención de los numerosos turfmen que los han ido a examinar por la buena crianza, hechuras y antecedentes.

A nuestro juicio, los animales que descuellan en el lote son **Messidor**, (Brasil II y Red Rose) que es un soberbio ejemplar, **Mazagran** (Brasil II y Galejade) que es muy distinguido; **Mazarino** (Nítrico y Goleonde) hermana materno de Gondolero que acaba de ganar dos carreras en Palermo; **Narváez** (Juez de Paz y Alegreza) que une a sus esclarecidos antecedentes, hechuras impecables; **Mirabelle** (Brasil II y Boheme) muy desarrollada; **Moskery** (Altanero II y Cybelle) que ha llamado la atención por sus bajos; **Mary Pickford** (Altanero II y Swallow) muy fina y proporcionada; y **Melisse** (Brasil II e Infantita) de muy buena paleta.

En suma creemos que el remate será bueno como se lo merecen los entusiastas propietarios del Haras Kangaroo.

Don Arturo Calvo M. y el Haras Kangaroo ofrecerán un almuerzo al que han sido invitadas distinguidas personalidades de nuestro mundo turfista.

LOS TRABAJOS EFECTUADOS EN LA MAÑANA DE AYER EN EL CLUB HIPICO

Cinta Roja
manejada por un aprendiz, pasó 800 metros al carrerón en 56 3|5; después de un descanso, repitió igual distancia en 50 2|5.

Digno
montado por S. Villanueva, trabajó 800 metros en 53; después de un descanso repitió mil metros en 1.5. montado por R. Rice, trabajó una vuelta en 2.12 2|5.

Tartana
montada por un aprendiz, atropelló 700 metros en 47 1|5; después de un descanso, repitió la misma distancia en 45.

Caramel
montado por Arm. Nieto, pasó 1,400 metros en 1.35.

Colambrai
montado por C. Guerra, cotejó mil 400 metros en 1.29 2|5.

Jana
montada por Edo. Rebolledo, pas una vuelta en 2.20 2|5.

Macaulay
montado por E. Rebolledo, trabaj una vuelta en 2.20 3|5.

Mundana
manejada por S. Villanueva, larg 1,400 metros en 1.35 2|5.

Curilafquen
montado por un aprendiz, pasó al carrerón 1,400 metros en 1.40.

Kelso
montado por H. Ramírez, atropelló 800 metros en 51 2|5.

Cipango
montado por R. Rice, pasó a voluntad 1 400 metros en 1.39 2|5.

La Vedette
montada por W. Fuentes, largó 700 metros a voluntad, en 48.

Galloway
montado por un aprendiz, pasó 800 metros, en 55; después de un descanso repitió igual distancia en 52.

La Pingüina
montada por W. Fuentes, movió 600 metros en 38 4|5.

Notoria
montada por un aprendiz, pasó 1,600 metros en 1.50.

Lontué
montado por W. Fuentes, atropelló 700 metros en 44.

Matasiete
montado por J. Soto, y **Albano** por V. Jara, pasaron 800 metros en 52 3|5; después de un descanto repitieron la misma distancia en 53 1|5; llegaron ambas veces iguales.

Torquemada
montada por L. González, movió 400 metros en 25. Después de un descanso, repitió igual distancia en 24 3|5.

Murga
montada por U. Ibarra, atropelló 800 metros en 24 3|5.

Metrequil
montado por L. González movió 400 metros en 25 3|5. Después de un descanso repitió 600 metros en 39 2|5.

La Paz
montada por J. Guajardo pasó 1,000 metros en 1.5.

Otra Vez
montada por L. Torrealba y **Facundina** por S. Fuentes pasaron 1,400 metros en 1.35 1|5, llegaron iguales.

Odisea
montada por E. Rebolledo, pasó a voluntad 1,000 metros en 1.9.

Yerba Mate
montada por un aprendiz pasó 800 metros en 51.

El Doce
montado por E. Rebolledo, largó 800 metros en 5.3 2|5.

MECANICOS COMPETENTES

en Tractor Fordson necesitamos con muy buenas recomendaciones. Inútil presentarse si no se acredita competencia en el Fordson.

CARLOS ORREGO, CIA. LTDA.

HUERFANOS N.o 819.

5—S.

SERVICIOS RADIO-NACION.

COMPAÑIA RADIO CHILENA

ESTACION C. R. C.

LA VELADA DE ANOCHE.— EL PROGRAMA DE HOY

Como se había anunciado, anoche se llevó a efecto en el Teatro Esmeralda la audición pública que la Estación C. R. C., de la Compañía Radio Chilena, ofrecía a sus numerosos auditores, audición que tuvo un éxito espléndido.

Esta noche se desarrollará el siguiente programa:

1 Boletines Informativos de "La Nación".
2 Amelia Palma.— Solo de piano.
3 Zunilda Carrasco.— Andrea Chenier.
4 Oscar Jiménez.— Asómate a la ventana.
5 Blanca Sáez.— Celos de fiera.
6 Marujita López.— La chamantera. Estilo.
7 Luis Barra.— Humorismo.
8 Zunilda Carrasco. — Música Prohibida.
9 Oscar Jiménez.— Habanera.
10 Blanca Sáez.— Gloria.
11 Marujita López. — Estrella. Canción.
12 Luis Barra.— Humorismo.
13 Zunilda Carrasco.— Ti vorrei rapire.
14 Oscar Jiménez.— Pagliaci.
15 Blanca Sáez. — Manzanillones.
16 Marujita López.— Canción.
17 Luis Barra.— Humorismo.
18 Boletines Informativos de "La Nación".

Dinero $ 100,000

tengo listos para colocarlos en una sola partida o en menores. Presentar títulos primeras o segundas hipotecas.

INTERES BAJO

1061 Moneda - Miguel Fuenzalida B. - Moneda 1061

GRAN LIQUIDACION DE PAPELES PINTADOS

Aproveche la Ocasión

AGUSTINAS 1049

entre Ahumada y Bandera.

NOTA: Especial papel para el campo a 0.85 cts. en muchos dibujos Se atienden pedidos de provincias.

MARCOS PIMSTEIN.

LOS SCOUTS DE CHILE EN LA CONCENTRACION NACIONAL.—Delegación de la provincia de Antofagast

HOY ARRIBARAN DELEGACIONES DE BOY-SCOUTS DE PUERTO MONTT, OSORNO, VALDIVIA, CONCEPCION, VALPARAISO Y COQUIMBO

LOS TRABAJOS PARA EL JAMBOREE EN LOS CAMPOS DE SPORTS DE ÑUÑOA.—EL CAMPEONATO SCOUTIVO.

Durante el día de ayer, hemos podido apreciar en toda su intensidad los diversos trabajos que se vienen realizando con motivo de la gran concentración nacional scoutiva.

EN EL PARQUE SCOUTIVO DEL SAN CRISTOBAL

A las 9 de la mañana de ayer la Delegación de los scouts de Antofagasta, compuesta de 85 jóvenes, visitó el Cerro San Cristóbal, y especialmente la parte que se ha cedido para la institución. Participaron en los trabajos que se están verificando, para la instalación del monumento a la Bandera.

EN LOS CAMPOS DE SPORTS DE ÑUÑOA

Se han iniciado también en este campo de juegos los preparativos para la instalación del campamento con motivo del Jamboree, que será visitado el Miércoles próximo por el Príncipe de Gales.

Los scouts de la capital comenzarán a levantar sus campamentos hoy a las 2 de la tarde y las delegaciones de provincias lo harán mañana Domingo.

LAS BRIGADAS QUE LLEGAN HOY

A las 11.30 A. M. arribará a la Estación Central el convoy que trae a las delegaciones de Puerto Montt al Sur.

Vienen entre ellas las siguientes: Liceo Ancud, Puerto Montt, Pérez Rosales, Puerto Varas, Río Negro, La Unión, Río Bueno, Lautro, Caupolicán, Liceo de Valdivia, Liceo Alemán de Valdivia, Amanda Labarca H., de Osorno; Eleuterio Ramírez, Camilo Henríquez.

A las 6.30 de la tarde llegarán las brigadas de Valparaíso, Viña del Mar, Limache, Quillota, Los Andes y San Felipe.

Alas 11.30 de la noche, llegarán a Mapocho los scouts de Coquimbo, Serena y Ovalle. A la misma hora arribará a Alameda, la representación de Concepción.

EL CAMPEONATO SCOUTIVO

Durante el vivac de las diferentes brigadas del Norte a Sur, en los Campos de Sports de Ñuñoa, se desarrollará el siguiente programa de pruebas:

1.o Cada brigada presentará un número especial.

2.o Hacer cocina de campaña y confeccionar un guiso.

3.o Respiración artificial.

4.o Diversos modos de transportar un herido.

5.o Construcción de camillas improvisadas.

Número de competencia

a) Armar carpas.
b) Construcción de puentes (diversos sistemas).
c) Vendajes.
d) Concursos de semáforas.
e) Concursos de amarras (nudos).
f) Carrera de obstáculos.
g) Exposición de trabajos.

Aclamación del Scouts-Jefe

Este campeonato scoutivó, número importante del programa de la Concentración, se regirá por las siguientes bases e indicaciones.

N.o 1. "Cada Brigada presentará un número especial".

Para este número cada Brigada podrá presentar dentro de su sector un juego o número de especialidades, que no esté contenido en el programa de este campeonato.

N.o 2 "Hacer cocina de campaña y confeccionar un guiso".

Cocina de campaña a elección. El guiso será también a voluntad. La leña será proporcionada en el campamento.

SE NECESITA LA COOPERACION DE LOS VECINOS

Los gastos que demanda la concentración son ingentes. En esta situación el Directorio General de los Boy-Scouts de Chile nos pide solicitar la cooperación de todos los vecinos de la capital, casas de comercio y particulares que deseen contribuir ya sea con alojamientos para los scouts o con algunas sumas en dinero.

Las personas que comprendiendo los fines educativos y de elevado patriotismo de esta gran reunión, pueden ofrecer su adhesión en la Oficina de Reclutamiento del Ministerio de Guerra, dirigiéndose al capitán señor J. Guillermo O'Brien R.; donde el señor Luis Valenzuela L., tesorero de la Comisión Organizadora, en el Ministerio de Guerra o escribiendo a casilla 1813.

BRIGADA "ALCIBIADES VICENCIO"

Se ha citado a los scouts de esta brigada para hoy Sábado a la 1.30 y 6.30 P. M., en el cuartel y para mañana Domingo a las 7 A. M., en la Plaza Italia. La reunión del Domingo tiene por objeto dirigirse a los Campos de Sports de Ñuñoa, sitio de la concentración en honor de su Alteza, el Príncipe de Gales.

Tenida: de uniforme, cinturón, piola, báculo y equipo completo.

Rancho. — Preparado para el día Domingo.

BRIGADA DOMINGO FAUSTINO SARMIENTO

Cita a los directores de la Brigada Domingo Faustino Sarmiento, para hoy a la 1 y media P. M., en su cuartel. Maestranza 166.

SOCIEDAD EMPLEADOS DE FARMACIA

En la tarde de ayer ha fallecido en esta capital, el ex-drector de esta institución, señor don Augusto Urzúa B.

La Sociedad, en su reunión de anoche, acordó trasladar los restos mortales del señor Urzúa al local social, donde se ha levantado una capilla ardiente, a fin de que los socios de la colectividad le rindan un último homenaje de cariño.

Los funerales se verificarán mañana a las 9 1|2 A. M., partiendo el cortejo de la calle Esmeralda 869.

Almuerzo en honor de los Ministros del Interior y de Vías y Obras Públicas

El Domingo próximo tendrá lugar en la Universidad de Chile el almuerzo que el Instituto de Ingenieros ofrece a su presidente señor Francisco Mardones y a su ex-presidente señor Gustavo Lira, con motivo de sus nombramientos de Ministros del Interior y de Vías y Obras Públicas, respectivamente.

Ese mismo día, a las 2 y media P. M., se llevará a efecto, en el salón de honor de la Universidad, la sesión general del Instituto y elección de Directorio para el período 1925-1926.

EL NUEVO DIRECTOR DE CORREOS DE ARGENTINA

En la sección cables de "La Nación" se dió la noticia de la designación del señor Arturo Goyeneche para ocupar el alto cargo de Director de los servicios de Correos y Telégrafos de la República Argentina.

Con este motivo, el Director de Correos y Telégrafos de Chile, señor Enrique Vergara Robles ha enviado una atenta comunicación de felicitación al señor Goyeneche, que ha sido contestada en términos análogos.

Es imprescindible el empleo

de un jabón agradable, fino, de perfume delicado, como el jabón

PIERRETTE

en sus variedades de violeta, clavel o jazmín, que no debe hacer falta en el tocador de ninguna persona de buen gusto. Pida la marca

LABORATORIO CHILE

EN TODA PERSONA DEBILITADA

o de cierta edad, son frecuentes las perturbaciones de la digestión

PEPTINAL

es el gran remedio, pues contiene todos los fermentos indispensables para la buena digestión. No se olvide y fíjese bien en la marca

LABORATORIO CHILE

Club de Setiembre

En conformidad al artículo 16 de los Estatutos, cítase a los señores socios a Junta General Ordinaria para el Domingo 6 de Setiembre, a las 6 P. M., con el objeto de imponerse del Balance y proclamar a los cuatro Directores que deben ser elegidos.

La votación tendrá lugar en la sala de lectura, desde el 29 de Agosto al 5 de Setiembre, inclusives, de 5 a 7 P. M.

Santiago, 28 de Agosto de 1925.

EL SECRETARIO.

VILLAESPESA EN LA BIBLIOTECA NACIONAL

Ayer visitó la Biblioteca Nacional el poeta don Francisco Villaespesa, acompañado del escritor Oscar Walther.

Después de saludar al Director del establecimiento, don Carlos Silva Cruz, con quien departió por algunos momentos y acompañados por el jefe de la Sección Chilena, don Enrique Blanchar Chessi, recorrieron las distintas salas de la Biblioteca.

El señor Villaespesa tuvo oportunidad de conocer la forma de catalogación por el sistema de fichas que se emplea en el establecimiento, pudo ver, además, en algunas revistas nacionales las producciones de Rubén Darío que aún no han sido coleccionadas, lo que dió lugar a una charla interesante.

Antes de retirarse el poeta dejó un autógrafo.

COMITE PRO ADELANTO LOCAL

Mañana Domingo, a las 3 P. M., en su local de la calle San Isidro, se reunirá este comité para dar cuenta de las gestiones que se le encomendaron ante el Consejo de Previsión Social y el señor Ministro Dr. Salas. Como esta reunión es de especial importancia, se nos ruega la asistencia del mayor número de propietarios de esta Población, para así intensificar los trabajos que han de traer un positivo beneficio para todos los adquirentes.

Exhibición de un cuadro

En las vitrinas de la casa A Jeann D'Arc, continúa exhibiéndose un hermoso y artístico cuadro al óleo de la Virgen, titulado "Water Admirabilis", debido al pincel del artista nacional, don Manuel Lazo E.

Liga Protectora de Estudiantes Pobres

En la última sesión celebrada por esta colectividad se aceptaron los informes presentados por los directores señor Luis Barros Valdés y Carlos Schamann sobre los protegidos que estudian en la Escuela Normal Mariano Casanova.

Después de tomarse otros acuerdos de menos importancia, el presidente dió cuenta del legado hecho en su testamento por el señor don Víctor Manuel Prieto a favor de la Liga.

Por último se aceptaron las solicitudes de admisión en la Liga presentadas por diversas personas.

HABRIA POSIBILIDAD DE NUEVAS ALTERACIONES ATMOSFERICAS

AYER CONTINUO EL TEMPORAL EN EL SUR.— EN LA MADRUGADA LLOVIO DESDE ACONCAGUA A CHILOE.— FUERTE VIENTO HURACANADO EN LOS ANDES

La grán depresión ciclónica que afectó en días pasados una considerable extensión del país, se aleja en la actualidad hacia la región austral.

Sin embargo, parece que el régimen atmosférico no se normalizará tan pronto, pues las observaciones barométrcas y radogonométricas practicadas a última hora indican la aproximación de una nueva depresión por el Oeste.

Durante el día de ayer continuó el temporal de lluvia y viento en el sur del país; en Chiloé, Llanquihue y Valdivia llovió torrencialmente; en el último punto cayeron 70 mm. En Cautín, Malleco, Bío Bío y Arauco llovió con regular intensidad y soplaron fuertes vientos del Norte. En Isla Mocha la velocidad del viento llegó a 1,200 metros por minuto. Hubo gruesa marejada. En Concepción llovió con fuerza desde la tarde del Jueves. Ayer continuó variable.

Hacia la Zona Central las alteraciones se extendieron en orden decreciente; en la madrugada llovió con regular intensidad en Ñuble, Maule, Linares, Talca, Colchagua, Curicó, O'Higgins, Santiago y Aconcagua. En los Andes sopló un fuerto viento huracanado a media noche. También en Santiago se dejaron sentir fuertes ráfagas en las primeras horas de la madrugada.

ACTIVIDAD SOLAR

Un grupo de cuatro manchas solares pasó por el meridiano central.

ANUNCIOS METEOROLOGICOS

Una nueva depresión atmosférica se aproxima por el oeste, y su trayectoria afectará una considerable extensión del país.

En consecuencia:

Hay posibilidad en la producción de nuevas alteraciones atmosféricas

Los fenómenos serán de mayor intensidad en la zona zur. — Observatorio de El Salto.

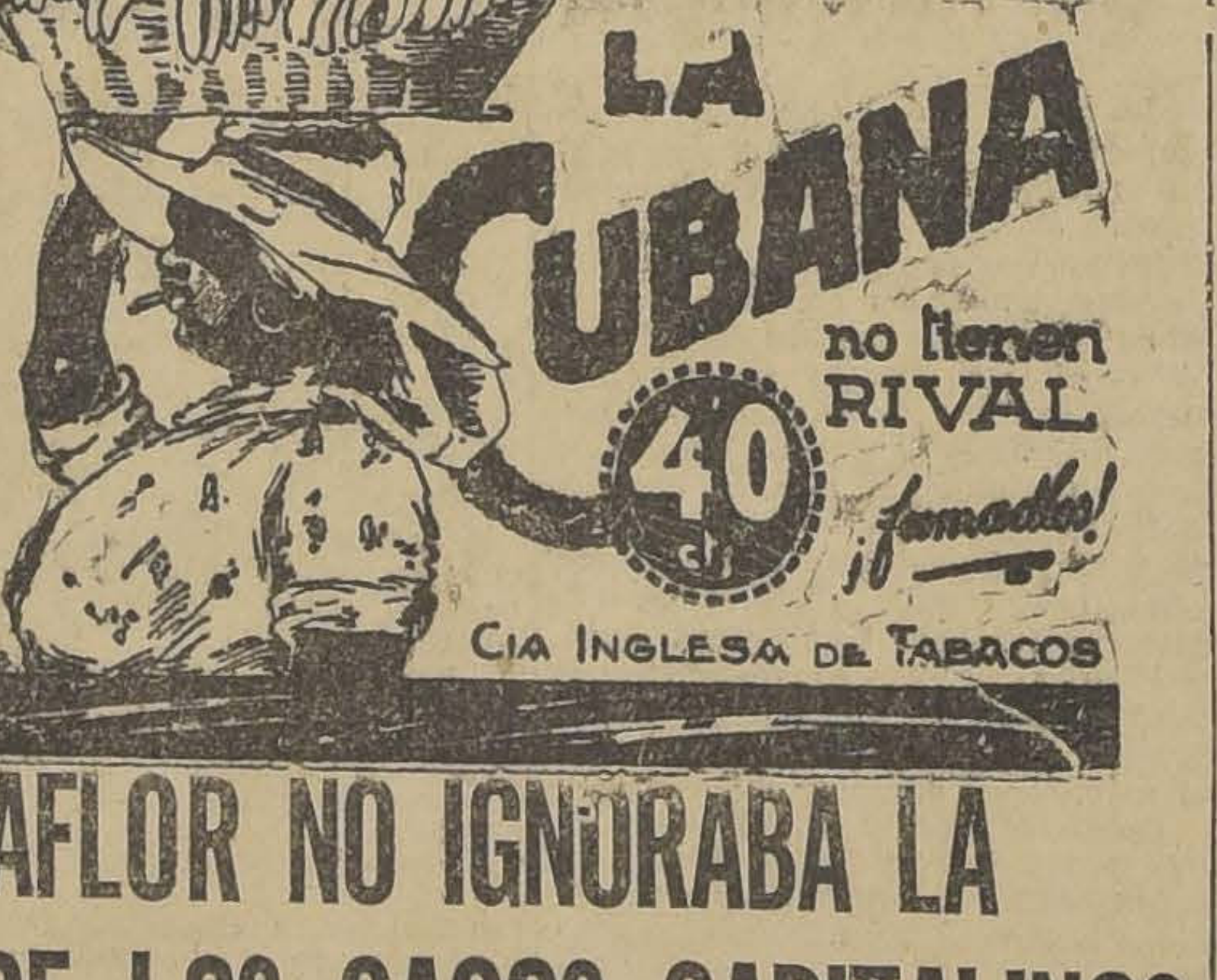

EL VECINO DE PEÑAFLOR NO IGNORABA LA AUDACIA DE LOS CACOS CAPITALINOS

Y SIN EMBARGO FUE UNA VICTIMA MAS, CON LA AGRAVANTE QUE CASI LO ASESINARON

Don Juan Galleguillos Catalán es un vecino de Peñaflor que con el objeto de llevar a cabo algunas diligencias hizo un viaje a esta capital, en uno de estos últimos días.

No ignoraba el señor Galleguillos que en Santiago abundan los delincuentes, pues Peñaflor no se encuentra muy distante, y para eso lee los diarios, pero nunca se imaginó que su persona fuera a ser una de las víctimas.

Despreocupado transitaba el vecino de Peñaflor por la Alameda de las Delicias esquina de Matucana sin pensar que muy en breve iba a caer en manos de esos terribles malhechores capitalinos que parecen conocer de lejos a los que llegan de otros puntos.

A pesar de lo céntrico del lugar, ya que está a la puerta de la Estación Alameda, se le acercó a la descuidada un sujeto para el desconocido y le aplicó tan feroz golpe que inmediatamente le hizo perder el conocimiento.
erosovjx-,llej xzfiñáá 123456 890úú

Y como el punga no estaba para perder el tiempo, se fué sobre la ropa del vecino de Peñaflor y procedió a desnudarlo robándole también, como es natural, el dinero que llevaba encima.

Pero para desgracia del punga y felicidad de la víctima, ésta volvió luego en sí y dió tales gritos pidiendo auxilio, que inmediatamente acudió un guardián de la 7.a comisaría, el que después de imponerse de lo ocurrido, salió en persecusión del culpable, a quien lograba aprehender en los alrededores del sitio indicado.

Interrogado en la comisaría por su nombre, el punga resultó llamarse Juan González Soto, que fué puesto a disposición del juez del crimen de turno, a fin de que responda de la grave inculpación que se le hace.

Y después de ser interrogado por el juez del crimen de turno, ingresó a la cárcel pública, donde se encuentra.

LA COMISION DE INTELECTUALES CHI NOS AL CENTENARIO DE BOLIVIA

VISITO EN LA TARDE DE AYER AL PRESIDENTE DE LA PUBLICA, AL MINISTRO DEL INTERIOR Y AL SEÑOR JOSE MAZA, PARA DAR CUENTA DE SU MISION

Ayer tarde se reunió la comisión que fué designada por el Ministerio de Instrucción a las festividades del Centenario de la Independencia de Bolivia.

La comisión, que la formaban el Rector de la Universidad de Concepción don Enrique Molina, el señor Pedro Prado y los señores Enrique Molina Grandi y Camilo Mori, pasó a visitar al Presidente de la República y miembros del Gobierno.

En la entrevista con el Presidente de la República, dieron cuenta de su misión y se refirieron los delegado a interesantes tópicos relacionados con el desenvolvimiento de Bolivia en sus diferentes aspectos.

A continuación pasaron a saludar al Ministro del Interior, señor Mardones, con quien tuvieron una entrevista, en la que el Ministro conoció la participación de la delegación de intelectuales chilenos al Centenario boliviano.

Como una especial deferencia al señor José Maza, que se [illegible] alejado del Ministerio [illegible] por estar entregado a la [illegible] de proyectos de leyes de [illegible] la Comisión de Intelectuales nos pasó a saludarlo en su [illegible] trabajo en el Congreso Nac[illegible]

La comisión dió cuenta de[illegible] metido al señor Maza y [illegible] una vez más la misión que [illegible] tenido el honor de desempe[illegible] sión provechosísima para [illegible] aspectos interesantísimos de [illegible] da boliviana en sus diversas [illegible] festaciones. Este conocimien[illegible] de traer ventajas positivas [illegible] relaciones de los dos países y [illegible] que el informe que redact[illegible] breve la Comisión del Minis[illegible] Instrucción será de un alto [illegible] para nuestro mejor conocim[illegible] la República de Bolivia.

Anunciamos en párrafo ap[illegible] conferencia que sobre Boliv[illegible] tará en la tarde de hoy el [illegible] señor Pedro Prado en el Clu[illegible] Unión, a las 6 de la tarde.

JUNTA ORGANIZADORA DEL CONGRESO MINERO

CELEBRARA SESION ESTA TARDE

Hoy a las 5 de la tarde, se reunirá la Junta Directiva y General Organizadora del Congreso Minero, en calle Estado 33, para tratar de los siguientes puntos:

a) Dar cuenta a la asamblea de lo que se ha hecho por la Junta Directiva;

b) La designación de nuevos miembros de la Junta Directiva, por el nombramiento de las comisiones hechas, recaídas en miembros de la Junta actual;

c) Designación de un pro-secretario y pro-tesorero;

d) La designación de la Comisión que estudiará la organización de la Exposición Minera;

e) Considerar las publicaciones del Boletín de la Sociedad Nacional de Minería y la Revista de la Riqueza Minera de Chile, como órganos oficiales;

f) Considerar como miembros integrantes de la Junta Directiva y del futuro Congreso Minero, a los directores y cronistas de los diarios de Santiago y de provincias, quienes en caso de aceptar y no poder concurrir personalmente, podrán delegar sus poderes en sus respectivos corresponsales acreditados en Santiago;

g) Considerar la nota oficial que pasará esta Junta a la prensa del país, con los puntos básicos de que se tratará en el futuro Congreso Minero y, a pedirles su cooperación de publicidad, indicándoles la necesidad de que se sirvan insinuar por sus publicaciones, la conveniencia de que los mineros, sociedades, etc., etc., del ramo, constituyan comitées locales en cada provincia, departamento, etc., a fin de que colaboren a nuestros propósitos, para que designen oportunamente sus representantes al Congreso Minero.

h) Fijar el día de la inauguración del Congreso, y

i) Considerar la atención gratuita que hace el escultor señor Carlos Canut de Bon, para hacer un facsímil de un medallón conmemorativo para el Congreso.

La muy difícil situación económica de los maestros jubilados

En la tarde de ayer el Director General de Educación Primaria, don Darío E. Salas conferenció con el Ministro de Hacienda sobre la situación de los maestros jubilados de Instrucción Primaria.

Como hemos venido anunciando, el señor Salas se encuentra vivamente empeñado en mejorar la difícil situación de este personal de servidores públicos.

LA UNION DE [illegible] PLEADOS DE CH[illegible]

EFECTUARA HOY EL PR[illegible] BAILE DE PRIMAVERA [illegible] SALONES DE LA INSTITU[illegible]

Hoy a las 9 P. M. se dará [illegible] mer baile de Primavera, en [illegible] nes de la Unión de los Empl[illegible] Chile, repitiéndosele mañana [illegible] go a las 5 P. M.

Con estos bailes se inicia [illegible] porada primaveral de entrena[illegible] sociales que se ha propuesto [illegible] llar esta institución de biene[illegible]

La orquesta, dirigida por [illegible] cido maestro, ejecutará tro[illegible] gidos de música moderna.

Ecos de la celebra[illegible] del Centenario [illegible] Bolivia

Con motivo del homenaje [illegible] a Bolivia en ocasión del Cent[illegible] la Independencia de esa Repú[illegible] el Pensionado Universitario, [illegible] gado de Negocios de ese paí[illegible] Salinas Lozada, ha dirigido [illegible] tor de ese establecimiento [illegible] miástica nota agradeciendo [illegible] de su patria el acto de home[illegible] hacemos referencia.

El Director del Pensionado [illegible] sitario señor Samuel Valdés h[illegible] tado la nota del señor Encar[illegible] Negocios de Bolivia, manifesta[illegible] esa dirección es de opinión [illegible] muy bella obra toda aquella [illegible] da a infundir en el alma de [illegible] nes los sentimientos de confr[illegible] entre las naciones americanas.

Dispepsias Cró[illegible]

Podéis abandonar régi[illegible] restricciones sin temor a [illegible] frimientos si tomáis Magne[illegible] surada. Haced la prueba [illegible] te: Tomad una comida [illegible] como todo el mundo, y en [illegible] media cucharadita de M[illegible] Bisurada en un poco de [illegible] liente. Si no quedáis agr[illegible] mente sorprendidos de los [illegible] tados obtenidos podréis [illegible] reembolsar el precio de la [illegible] bajo simple demanda. Pr[illegible] un frasco de Magnesia B[illegible] hoy mismo en la farma[illegible] madla según se indica, y [illegible] podréis decir a vuestros am[illegible] qué manera os habéis libe[illegible] vuestra dispepsia. Acordad[illegible] nombre — Magnesia Bisu[illegible] remedio enérgico contra la [illegible] sia, la indigestión, la flat[illegible] los gases, ardores, acidece[illegible] dos los desarreglos del est[illegible]

¡qué elegant[illegible]

El secreto de esa elegante on[illegible] natural de la cabellera y de es[illegible] dad y brillantez tan disting[illegible] muy sencillo y está al alcance [illegible] Moje una esponja o un trapo [illegible]

DANDERINA

y frotese el cabello, antes de p[illegible] El resultado es instantáneo y [illegible] Si continúa haciendose esta apl[illegible] diariamente, su cabellera se co[illegible] lozana y abundante, a la vez que [illegible] y sedosa. ¡Compre un fras[illegible] mismo!

LINGUE Y RAU[illegible]
PARA PISO, MUY SEC[illegible]
1x3 1|2, mach., a $ 0.80 [illegible]
OFRECE:
"LA REPUBLIC[illegible]
Barraca y Fábric[illegible]
DOMEYKO N.o 23[illegible]
TELEFONO N.o 133 [illegible]

Sucursales

DELICIAS 2812
entre Bascuñán y San Alfonso

SAN DIEGO
2007
al llegar a Franklin

Los Hermosos Sombreros

de paja que exhiben actualmente las Sombrererías

ROSENBLITT

son los mejores exponentes de la moda actual.

Sus precios y calidades no tienen rival.

Fábrica Nacional de Gorras y Sombreros

DELICIAS 2636, frente a Libertad

Sucursales

PUENTE 616
casi esq. Santo Domingo

SAN DIEGO
1140
pasado Avenida Matta

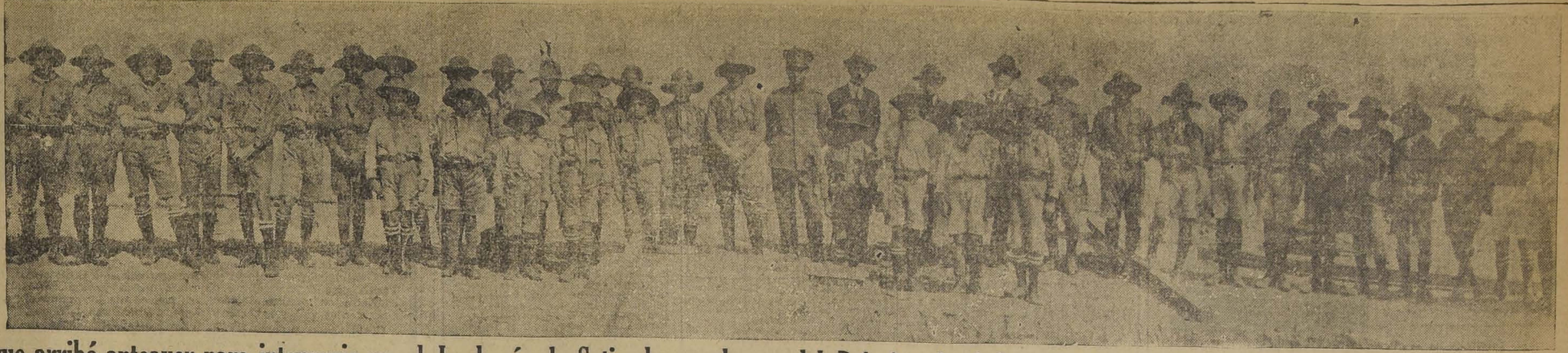

que arribó anteayer para intervenir en el Jamborée de Setiembre en honor del Príncipe de Gales.

El Príncipe de Gales llegará a Santiago mañana a las 8 P. M.

POR DECRETO SUPREMO DE AYER SE DECLARA A EDUARDO DE WINDSOR, POSEEDOR DE LA MEDALLA "AL MERITO", EN EL GRADO DE GRAN OFICIAL.—ESTA LISTO EL PROTOCOLO PARA LA RECEPCION DEL HEREDERO DEL TRONO DE GRAN BRETAÑA EL TREN REAL LLEGARÁ

A LA ESTACION MAPOCHO A LAS OCHO DE LA NOCHE.— CINCO DISPAROS ANUNCIARAN EL ARRIBO DEL REGIO PERSONAJE. — EL PRINCIPE QUIERE DESCANSAR EN SANTIAGO, CON ESTE MOTIVO SE SUPRIMIRAN ALGUNOS DE LOS FESTEJOS PREPARADOS EN SU HONOR.

Desde mañana será nuestro huésped de honor S. A. R. Eduardo de Windsor, Príncipe de Gales, Heredero del Trono de Gran Bretaña.

El programa de festejos que se ha preparado en honor del regio visitante sufrirá algunas alteraciones debido a que el Príncipe ha manifestado su deseo de descansar en Santiago.

En estas condiciones, el Heredero del Trono de Gran Bretaña concurrirá sólo a algunas de las fiestas preparadas en su honor y sólo por breves instantes.

Hoy parte la Comitiva Oficial a Las Cuevas

Como lo hemos venido anunciando, esta tarde a las cinco saldrá desde la Estación Mapocho la comitiva que va a esperar al Príncipe a Las Cuevas.

Esta Comisión la componen el Ministro de Relaciones Exteriores, el Ministro de Gran Bretaña, el señor Agustín Edwards, el general Charpin, el almirante Searle, el señor Carlos Edwards y el Introductor de Diplomáticos, señor Darío Ovalle Castillo.

Cinco disparos anunciarán la llegada del tren real a la Estación Mapocho

Además de los honores que dejamos anotados más arriba, se harán 5 disparos a la llegada del tren a la Estación Mapocho, otros cinco disparos a la pasada del cortejo por la Plaza de Armas y otros cinco a la llegada a la Casa Real.

"Dios salve al Rey"

Frente a la Casa Real habrá un letrero de fuegos artificiales que llevará la siguiente inscripción: "God Save the King", Dios Salve al Rey.

La casa real fué entregada ayer

La comitiva oficial que asistirá al Príncipe de Gales recibió ayer oficial y definitivamente la Casa Real, que como se sabe, está en la Alameda de las Delicias próxima a la calle Brasil y es de propiedad del señor Carlos Edwards.

Se suprime la guardia de la casa real

Con el objeto de evitar molestias a S. A. R. el Príncipe de Gales, se ha dispuesto que quede suprimida la Guardia en la Casa Real, quedando entregada su custodia a dos centinelas que, estacionados en la puerta, rendirán al Príncipe los honores de su rango.

Ubicación de las tropas

1. Regimiento Buin: desde la puerta Estación Mapocho, por calle Puente, hasta mitad cuadra San Pablo y Rosas.
2. Regimiento Yungay: Por calle Puente, con su cabeza apoyada en la esquina N. de Rosas hasta esquina N. de Compañía.
3. Regimiento Tucapel: Por Ahumada con su cabeza apoyada esquina S. de Compañía hasta esquina N. de Moneda.
4. Regimiento Pudeto: Por Ahumada con su cabeza apoyada en la esquina S. de Moneda, siguiendo por la carretera N. de la Alameda hasta esquina E. de Morandé.
5. Regimiento Cazadores: Por Alameda, carretera N., con su cabeza apoyada en la esquina O. de Morandé hasta esquina O. de Amunátegui.
6. Regimiento Dragones: Por Alameda, a 25 metros del Cazadores, hasta esquina O. de M. Rodríguez.
7. Regimiento Carabineros: Por la Alameda, a 25 metros del Dragones, hasta esquina O. de A. Barroso.
8. Regimiento Tacna: Por Alameda, a 25 metros de Carabineros, hasta esquina E. de 12 de Febrero.
9. Grupo Maturana: Por Alameda con su cabeza apoyada en la esquina O. de 12 de Febrero hasta 25 metros pasados de Av. Brasil; y
10. Regimiento Telégrafo: Por Alameda, a 25 metros del Maturana, hasta casa de S. A. Príncipe de Gales.

El comando de las diversas divisiones estará repartido en la siguiente forma:

Regimiento Buin, capitán Guillermo Carvallo.

Regimiento Tucapel, capitán Emilio Canales.

Regimiento Pudeto, teniente Guillermo Toro.

Regimiento Yungay, capitán Manuel Rodríguez.

Regimiento Cazadores, capitán Guillermo Deischler.

Regimiento Dragones, capitán Enrique García.

Cuerpo Carabineros, capitán L. Letelier.

Regimiento Tacna, teniente Víctor Pimstein.

Regimiento Maturana, teniente Jorge Montt.

Regimiento Telégrafos, teniente Rafael Vigar.

Regimiento Tren, teniente Luis Videla.

Todo este conglomerado estará a cargo del capitán don Jorge Lorca, quien tendrá cuatro ayudantes, dos oficiales del Regimiento Dragones, uno del Cuerpo de Carabineros y uno del Regimiento Cazadores.

Las tropas formarán en el orden indicado por las calles Puente, Ahumada y carretera Norte de la Alameda de las Delicias.

Cada individuo de tropa estará provisto de una antorcha.

Al paso del Príncipe

Durante todo el recorrido que hará el príncipe, desde la Estación del Norte, las bandas militares ejecutarán algunas marchas, retirándose después a sus respectivos cuarteles.

Se suspenderá el tránsito

Se tomó el acuerdo que, desde las 7.30 P. M., todo tráfico quedará suspendido por las calles que recorrerá el príncipe y los peatones no podrán cruzar, por ninguna forma, de una acera a otra.

Ayudantes del Príncipe de Gales

En la mañana de hoy se presentó al Ministerio de Relaciones el General señor Charpin, que ha regresado últimamente de Bolivia y que, como se sabe, ha sido designado ayudante del príncipe de Gales.

Esta noche llega a la capital el almirante señor Alfredo Searle, también designado ayudante del príncipe.

Ayudante del almirante de la comitiva que acompaña al príncipe, se designó al capitán de fragata señor Gastón Nef, quien se presentó en la mañana de hoy a la Cancillería.

Se condecora al Secretario particular del Príncipe de Gales

Ayer ha quedado firmado un decreto por el cual se concede la Medalla "Al Mérito" al señor Godfrey Thomas Bart, secretario particular de S. A. R. el príncipe de Gales y que lo acompaña desde su salida de Inglaterra.

S. A. R. ha sido condecorado por nuestro Gobierno

S. E. el Presidente de la República y Ministro de Relaciones Exteriores han puesto ayer su firma a un decreto por el cual se concede a Eduardo de Windsor, Príncipe de Gales, Heredero del Trono de Gran Bretaña, la condecoración de la Medalla "Al Mérito" de 1.a clase en el grado de Gran Oficial.

Protocolo para la recepción del Príncipe de Gales

Mañana a las 8 P. M., aproximadamente, llegará a la Estación Mapocho el tren especial que conducirá a Su Alteza Real el Príncipe de Gales.

S. E. el Presidente de la República recibirá a Su Alteza Real en el andén de la Estación acompañado del Introductor de Diplomáticos y del Edecán de Servicio en la Moneda.

Los Ministros de Estado, excepto el de Relaciones Exteriores, que irá a Los Andes acompañado del Sub-Secretario del mismo Ministerio, miembros de la comisión de festejos, altos jefes del Ejército y de la Armada, altos funcionarios del Ministerio de Relaciones Exteriores y demás autoridades se encontrarán en el salón anexo al andén, en donde se efectuará la presentación de estilo.

El Intendente Municipal, señor don Luis Phillips, partirá a Los Andes con la comitiva, y allí saludará a Su Alteza Real en nombre de la ciudad de Santiago.

Sólo se permitirá la entrada a la Estación Mapocho a las personas que hubiesen sido invitadas para el efecto por el Ministro de Relaciones Exteriores.

Tropas de la guarnición abrirán calle desde la entrada de carruajes de la Estación Mapocho hasta la residencia de Su Altez Real, en la Alameda de las Delicias.

Fuerza de Policía, convenientemente apostada, guardará la calzada a ambos lados del trayecto.

Una compañía de la Escuela Militar, con su estandarte, y la banda de uno de los regimientos de la guarnición esperarán a Su Excelencia el Presidente de la República y le rendirá honores a su llegada.

La Guardia de Honor tomará colocación en el andén, y a la llegada del tren hará los honores y se tocará el Himno Real Inglés.

Terminada la ceremonia de la presentación, se procederá a formar el cortejo, cuyo orden de salida hacia las calles del Puente, Ahumada, y Alameda de las Delicias, será el siguiente:

20 hombres de la Escolta a cargo de un oficial.
Automóvil (abierto) 1.
Automóvil (abierto) 2.
Automóvil (abierto) 3.
10 hombres de la Escolta.
Automóvil (abierto) 4.
Automóvil (abierto) 5.
Automóvil (abierto) 6.
Automóvil (abierto) 7.
10 hombres de la Escolta.
Carroza de gala a la Daumont.
Oficial, trompeta y 20 hombres de la Escolta.
Carroza de gala a la Daumont con S. E. el Presidente de la República y S. A. R. el Príncipe Heredero del Imperio Británico.

En la portezuela de la derecha el jefe de las fuerzas, capitán don Jorge Lorca López.

Detrás de la carroza un oficial de la Escolta y el resto del escuadrón.

El cortejo seguirá hasta la residencia del Príncipe en la Alameda de las Delicias, en donde Su Alteza Real será recibido con los honores de la guardia.

Su Excelencia el Presidente de la República, regresará después a la Moneda.

Visita de Su Alteza Real al Presidente de la República

La visita de S. A. R. a S. E. el Presidente de la República ha sido fijada para el día Lunes 7 de Setiembre a las 11 A. M.

A las 10.40 A. M. del día señalado para esta visita el Ministro de Relaciones Exteriores, se encontrará en la residencia del Príncipe para acompañarle a la Moneda en carroza a la Daumont.

Otros carruajes serán ocupados por altos funcionarios del Ministerio de Relaciones Exteriores, el Ministro de Su Majestad Británica, el personal de la Legación de Inglaterra en Chile, los miembros del séquito de Su Alteza Real, el Presidente de la comisión de festejos, los ayudantes chilenos de S. A. R. y el Edecán de la Presidencia.

Tropas de la guarnición abrirán calle desde la residencia del Príncipe hasta el Palacio de la Moneda.

El cortejo seguirá de la siguiente manera:

20 hombres de la Escolta a cargo de un oficial.
Primer carruaje Landeau a cuatro caballos.
2.o Carruaje Landeau a cuatro caballos.
3.o Vis-a-Vis, a cuatro caballos.
4.o Carroza de gala a la Daumont.
5.a Carroza de gala a la Daumont, ocupada por S. A. R. y el señor Ministro de Relaciones Exteriores.

En la plaza de la Moneda la banda de músicos de uno de los regimientos tocará el Himno Real inglés.

La guardia de Palacio rendirá los honores al Príncipe.

El regreso de los carruajes será a la inversa, comenzando por la carroza de gala que conducirá al Príncipe de Gales y al señor Ministro de Relaciones Exteriores, y con el mismo ceremonial.

A las 12 del mismo día, Su Excelencia el Presidente de la República y los Ministros de Estado retribuirán a Su Alteza Real la visita, en su residencia.

Lo harán en los automóviles de la Presidencia.

Revista Militar en el Parque Cousiño

Para la revista militar que tendrá lugar en la Elipse del Parque Cousiño el Martes 8 de Setiembre a las 3 P. M., Su Excelencia el Presidente de la República se dirigirá en carroza de gala a la Daumont a la residencia de Su Alteza Real acompañado de los Ministros de Guerra y de Relaciones Exteriores, del Inspector General del Ejército, general don Mariano Navarrete y del Edecán de servicio en la Moneda, media hora antes de la hora fijada.

Desde la residencia del Príncipe se dirigirán al Parque Cousiño. En la primera carroza irán S. E. el Presidente de la República y S. A. R. el Príncipe Eduardo. En las otras los señores Ministros de Guerra y de Relaciones Exteriores, el representante diplomático de S. M. B., el Almirante Halsey y los edecanes.

LA ASAMBLEA DEPARTÁMENTAL DE LA SOCIEDAD NACIONAL DE PROFESORES PROPICIA LA REFORMA INTEGRAL DE LA ENSEÑANZA

EN SESION EXTRAORDINARIA CELEBRADA AYER, ADOPTA IMPORTANTES ACUERDOS PATROCINANDO LA PRONTA CREACION DE LA SUPERINTENDENCIA DE EDUCACION PUBLICA Y DE CONSEJOS ESPECIALES QUE TENGAN LA ATENCION INMEDIATA DE CADA RAMA DEL SERVICIO EDUCACIONAL

Como lo habíamos anunciado en ediciones anteriores, la Asamblea Departamental de la S. N. de P., celebró ayer una sesión extraordinaria destinada exclusivamente a continuar el estudio del proyecto de reforma integral de la enseñanza, que pende de la consideración del Consejo de Instrucción Pública y que, como se sabe, fué elaborado por una comisión especial designada por el Supremo Gobierno.

La reunión de ayer fué una de las más interesantes de cuantas ha celebrado hasta hoy la Asamblea Departamental de Santiago. La sesión se inició a las 6 y media P. M. y se prolongó hasta las 9.20 P. M. Asistió una extraordinaria concurrencia de profesores de todas las ramas de la enseñanza. Estaban presentes varios rectores y directoras de liceos, de escuelas normales, visitadores, etc.

Iniciada la sesión, se reiteró un acuerdo adoptado en la sesión anterior, según el cual la asamblea debía prescindir de detalles, para concretarse a enunciar las ideas fundamentales en que debería basarse cualquier proyecto de reforma de la enseñanza pública.

Se desarrolló a continuación un interesante debate en el que terciaron numerosos asambleistas. Terminada la discusión, la asamblea, unánimemente, llegó a las siguientes conclusiones:

La Asamblea Departamental de la Sociedad de Profesores acuerda:

1.o En conformidad al artículo 7.o de la Constitución, propiciar la pronta creación de la Superintendencia de Educación Pública, bajo la autoridad del Gobierno.

2.o Que consejos especiales tengan la atención inmediata de cada rama del servicio de educación.

3.o Que estos Consejos estén organizados sobre la base del personal técnico y administrativo correspondiente, con representación de otras ramas de la enseñanza que tengan relación con la de que se trata y con representantes del Presidente de la República. Se excluyen representantes de toda influencia extraña al servicio de la educación.

4.o Que los representantes del Magisterio sean elegidos por el propio personal.

5.o Que los nombramientos del personal sean hechos por el Director de acuerdo con el Consejo y en lo posible se produzcan automáticamente, en virtud de escalafones precisos, sujetos a las normas que determine la respectiva autoridad.

6.o Que el servicio de Educación Primaria se descentralice, en forma que permita atender con oportunidad las necesidades del servicio.

7.o Que, siendo la educación pública atención preferentemente del Estado, el Gobierno la atienda con los medios económicos necesarios, y en lo posible, la provea de recursos propios que le faciliten su progreso y desarrollo.

TRES IMPORTANTES DECRETOS-LEYES

CORRESPONDIENTES AL MINISTERIO DE AGRICULTURA, INDUSTRIA Y COLONIZACION, QUEDAN TRAMITADOS

Han sido tramitados los decretos leyes números 493, que establece y fija las funciones de las Escuelas Profesionales de Niñas; N.o 494, que crea el Consejo de Enseñanza Agrícola y Veterinaria y, 495, que crea el Consejo de Enseñanza Industrial de Hombres.

Todos estos decretos, que corresponden al Ministerio de Agricultura, Industria y Colonización, los publicamos en su oportunidad.

COLECTIVIDAD ISRAELITA

EN EL CIRCULO ISRAELITA

Esta noche en el Círculo Israelita, San Diego 1130, se efectuará la 4.a velada de extensión cultural organizada bajo los auspicios del Centro Juventud Israelita y en la cual dirigirá la palabra el distinguido profesor de Estado, señor Ernesto Escobar, con el objeto de tratar interesantes tópicos relacionados con nuestra vida nacional.

El programa confeccionado por la comisión respectiva engloba varios números de declamación, monólogos trozos literarios de escritores judíos traducidos al castellano, poesías, números de violín, etc., y promete un éxito halagador a la simpática iniciativa de la organización auspiciadora, actualmente empeñada en desarrollar un ciclo de extensión cultural bajo todos sus aspectos.

La velada principiará a las 9.30 P. M. en punto. Con el objeto de incrementar las existencias de la biblioteca que el Centro mantiene, la entrada se cobrará con un libro en buen estado.

LA ASAMBLEA GENERAL DE MAÑANA

Mañana, por la tarde, en San Diego 1130, a las 3.30, como primera citación, y 4 P. M. como segunda citación, se ha convocado a una asamblea general de los socios, en la cual se tratarán, entre varios temas relacionados con la buena marcha de la institución, aquellos que atañen al próximo Congreso Sionista de Chile, el "numerus clausus" en Europa y la importante cuestión del Hogar propio de la Juventud.

Se encarece la asistencia.

PARA INTENSIFICAR EL TRAFICO INTERNACIONAL

La Inspección Superior de Ferrocarriles ha designado a dos ingenieros para que se trasladen a las repúblicas de Bolivia y Argentina a estudiar las posibilidades de intensificar el movimiento internacional.

Aprovecharán su viaje para conocer la organización de los ferrocarriles de los países mencionados, especialmente en Argentina, que por hoy cuenta con una de las redes ferroviarias más importantes de América.

La vecina República tiene más de 35,000 kilómetros de líneas ferrocarrileras, extensión que equivale a cuatro veces la que posee nuestro país.

HOMENAJE QUE RENDIRA HOY LA UNIVERSIDAD DE CHILE AL DOCTOR DON RODOLFO LENZ

LA VELADA DE ESTA TARDE EN EL SALON DE HONOR DE LA CASA UNIVERSITARIA

Hoy a las seis de la tarde se verificará en el Salón de Honor de la Casa Universitaria, el homenaje que un numeroso grupo de ex-alumnos han venido preparando al sabio maestro, doctor don Rodolfo Lenz.

Damos a continuación el programa de la velada:

Giarda, Reconto.

Discurso de don Carlos Mondaca.
Liszt. Rapsodia N.o 2, Piano.
Discurso de don Nicolás Candia.
Sarazate. Capricho vasco. Violín. Señorita Lidia Montero.
Discurso de doña Julia Benavides.
Puccini.— Romanza de la ópera "Tosca". Canto, señorita Laura Real.
Discurso del doctor don Rodolfo Lenz.
Allende. Tonada (Debajo de un limón verde). Canto, señorita Laura Real.

En esta sesión solemne se hará entrega al señor Lenz de una artística medalla, obra del escultor nacional don José Miguel Cruz.

Se nos encarga advertir que no se han repartido invitaciones.

8.45

SÁBADO INGLÉS

Las horas son contadas!..

Visítenos y las habrá empleado con un resultado superior a todo cálculo!
Para las fiestas oficiales, nuestros surtidos están completos.

Hay mercaderías para todos los gustos y condiciones sociales.

¡DE 8.45 A 12.45!

Feriado Legal
El Lunes 7, nuestra Casa permanecerá cerrada

Gath & Chaves

12.45

LA JUNTA CENTRAL DE ARRENDATARIOS

DESIGNA SUS ORADORES

La Junta Central de Arrendatarios nos ha pedido publicar la lista de oradores que hablarán en el comicio que tendrá lugar el próximo Domingo al pié del Cerro Santa Lucía, lista que se compone de las siguientes personas:

Por la 2.a Comuna, Cáceres Bubtenfer; por la 6.a Comuna, Oscar Fernández y Guillermo Chávez; por la 8.a Comuna, Leopoldo Conejero y Marcelo Fredes; por la 10.a Comuna, Ascensio Valdés y José Ordenes; por la Comuna de Chuchunco, Aguilera; por la Comuna Quinta Normal, Carlos Alvarez.

BONOS POR $ 2.500,000, ORO DE 18D.

HA SIDO AUTORIZADA PARA EMITIR LA SOCIEDAD FERROCARRIL, PUERTO Y BALNEARIO DE QUINTERO

El Ministerio de Obras Públicas, Comercio y Vías de Comuncación, ha dictado un decreto que, de conformidad con la Ley de Organización de los Ministerios, se consultará en el Presupuesto de Hacienda la cantidad de $ 150,000 oro de 18d. destinados al pago de la garantía otorgada por el Estado, en conformidad al artículo 9.o de la Ley N.o 2623, al capital máximo de $ 2.500,000 oro de 18d. reconocido como invertido en el Ferrocarril de San Pedro a Quintero. Esta suma se destinará al servicio de los bonos autorizados por ese decreto en la forma y condiciones que determine el Ministerio de Hacienda.

Asímismo, se deja establecido que del producto de la venta de las mencionadas obligaciones, la sociedad destinará la suma necesaria para cancelar la deuda primitiva de $ 5.000,000 moneda corriente que tiene contraída con la Caja de Crédito Hipotecario y el saldo lo invertirá en la compra de materiales y equipo para la explotación eficiente del Ferrocarl de San Pedro a Quintero.

EL MARTES PROXIMO SESIONARA EL CONSEJO DE VIAS DE COMUNICACION

El Martes próximo celebrará una reunión el Consejo de Vías de Comunicación para ocuparse de la fijación de las nuevas tarifas del Ferrocarril por Juncal.

Sobre esta materia la Inspección Superior de Ferrocarriles ha preparado un extenso memorandum, en el que se manifiesta la conveniencia de que el Consejo de Vías de Comunicación recomiende al Gobierno que gestione el nombramiento de una comisión de ingenieros chilenos que, conjuntamente con una delegación de ingenieros argentinos, estudien detenidamente y propongan una pauta definitiva de tarifas.

Se encomendaría también a la citada comisión la confección de un proyecto de reformas o modificaciones al convenio vigente sobre tráfico internacional.

Este convenio fué aprobado en la Convención de Tráfico chileno-argentino celebrado el año 1887.

LA ASOCIACION COMERCIAL SIRIO-PALESTINA ELEGIRA HOY SU CONSEJO DIRECTIVO

Esta institución formada por el alto comercio de la colonia siria y palestina de esta República, en conformidad a sus Estatutos, ha llamado a elecciones a sus asociados para la formación de los directores que compondrán el Consejo Directivo para el próximo período social de 1925 a 1926.

La recepción de sufragios se efectúa desde ayer Viernes y continuará durante todo el día de hoy hasta el Domingo 6 del presente, en que después de la junta general ordinaria de asociados que se ha citado para las tres de la tarde, se procederá al escrutinio de los votos recibidos y a la designación de los cargos respectivos entre los que tengan las más altas mayorías.

Los votos se reciben en el local de la Asociación, calle Bandera 620, oficina 3.

El actual presidente de la institución en la junta del Domingo leerá la Memoria anual reglamentaria y el secretario dará cuenta del movimiento de la gerencia y el balance de la tesorería, etc.

CAMBIO

COMERCIAL .. .. $ 39.80
PREMIO DEL ORO 197.-
LIBRAS EN ORO AMERICANO. .. .. 484 15|16
PESO PAPEL VALE. . 6 1|32

BANCO DE CHILE

	90 días	Vista
Londres.. .. .	39.80	40.20
París	0.38¼	0.38¾
España	1.17	1.18¼
Italia..	0.32¾	0.33¼
Nueva York .	1.19	8.27
Buenos Aires .		8.34
Bélgica.. . .	0.36½	0.34
Suiza..		1.59
Holanda.. .. .		3.32

HABANOS SELECTOS $ 0.80
HABANOS ... $ 0.60
Yo Fumo
Reina Victoria

BOLSA DE COMERCIO

MOVIMIENTO

Aunque los negocios efectuados durante el día de ayer no fueron de gran proporción, la plaza se mostró bastante activa, manifestándose esta característica por lo amplio de las ofertas y demandas y la firmeza de la mayor parte de los valores.

Durante la segunda rueda, se llevó a efecto el remate de los Viernes, careciendo del interés de costumbre.

Se adjudicaron Bonos por valor de 124,700 nominales.

SUBIERON

BONOS: Caja 6-1 o|o, de 82 a 83; Caja 8-1|2 o|o, de 97 a 97 y medio; Caja 8-1, de 95 a 95 tres cuarto; Hipotecario 8-1, de 95 a 95 1|4; Hipotecario de Valparaíso, de 8-o|o, de 86 a 89.

INDUSTRIALES: Tabacos, de 87 a 88.

MINERAS: Cerro Grande, 41 y medio a 45; Chacaltaya, de 24 tres cuarto a 25; Dichas, de 28 un cuarto a 29 1|2; Gatico, de 5 1|4 a 6; Huanuni, de 76 a 78; Kumurana, de 32 a 32 3|4; Kelluani, de 16 a 17 1|4; Lebu Preferida, de 10 a 10 1|4; Morococala, de 53 a 54 1|2; Onix, de 14 1|2 a 14 3|4; Oplocas, de 162 a 162 1|2; Oruro, de 27 a 27 1|4; Patiño, de 281 a 288; Santo Cristo, de 3 3|4 a 4 1|8; Garci-Mendoza, de 22 1|2 a 27 1|2.

BAJARON

BANCOS: Español, de 94 a 93;

VARIOS: Club Hípico, de 12 mil a 1,250.

INDUSTRIALES: Cervecerías Unidas, de 63 1|4 a 63.

MINERAS: Tocopilla, de 92 tres cuarto a 92 1|2.

OPERACIONES EFECTUADAS AYER

PRIMERA RUEDA

700 Caja, 8-1, 96.
10000 Caja 8 1|2, P. H. 97.
12000 Caja 8 1|2 97 1|4.
12000 Hipot. 8-1, 95 1|4.
27000 Caja 8-1, 95 3|4.
80 Banco Español, 93.
32 Banco Hipotecario, 600.
500 Onix Set. 17, 14 1|2.
1000 Onix, Set. 17, 14 3|4.
1 Club Hípico, 11,500.
63 Fuegos, 165.
1100 Dichas, Oct. 1.o, 28 1|2.
300 Dichas, Oct. 1.o, 28 1|4.
100 Dichas, Oct. 1.o, 28 1|2.
167 Elect. Ind. 75.
200 Morococala, Oct. 1.o 53 1|2.
3000 Santo Cristo, Oct. 1.o, 4 1|8.
200 Cerro Grd. Oct. 1.o, 44 1|2.
100 Cerro Grd. Oct. 1.o, 45.
200 Fortuna, Oct. 1.o, 20 1|2.
1100 Fortuna, Oct. 1,o 20 1|4.
200 Kumurana, Oct. 1.o, 32.
500 Lebu, Oct. 1.o, 7.

SEGUNDA RUEDA

50000 Caja 8-1|2, 97 1|4
1000 Caja 8-1|2, 97 1|2
2000 Hipotecario 8-1, 95 1|4
200 Disputada, Octubre 1.o, 30
400 Dichas, 29
1000 Dichas, 29 1|4
600 Dichas, Octubre 1.o, 29 1|2
100 Dichas, Octubre 1.o, 29 3|4
600 Dichas, Octubre 1.o, 30
500 Dichas, Octubre 1.o, 29 3|4
800 Dichas, Octubre 1.o, 30
300 Dichas, Octubre 29 3|4
500 Condoriaco, Setiembre 7, 1|2
100 Oploca, Octubre 1.o, 162
1 Club Hípico, 11,250
2400 Kumurana, Octubre 1.o, a 32 1|2
1000 Kumurana, Setiembre 17, 32 1|2
400 Minera, 28 1|4
200 Onix, Setiembre 17, 14 3|4
38 Gas, 52 1|2

REMATE

50 Chilena de Salitres, 15
11 Seg. La Providencia, 15
24 Elqui, 3 5|8
14 Disputada, 28 1|2
3000 Petróleos, 0.05
87 Potasa, 3 3|4
500 Electricidad Metalúrgica, 25
54 Santo Cristo, Octubre 1.o, 3 1|2
40 Gas, 57

Cuando su amigo le pregunte dónde compra sus sombreros, dígale: en las SOMBRERERIAS ROSENBLITT

PRECIOS DE COMPRADOR O VENDEDOR AL TERMINAR LAS RUEDAS

TITULO	COMPRADOR Cantidad	COMPRADOR Precio	VENDEDOR Cantidad	VENDEDOR Precio
BONOS				
Caja 8 1|2 al contado	60000	97¼	25000	97½
Caja 7 1 al contado	2000	90		
Caja 6 1 al contado	50000	83		
Hip. 8 1 al contado	20000	95	10000	95¼
BANCOS				
Chile, al contado	200	190		
Hip. de Chile	20	600		
Nacional	10	86		
MINERAS				
Aconcagua Oct. 1.o			500	12
Hallada, contado			1000	2½
Carolina, Setiembre 17	100	12	100	13
Colquirí, Setiembre 17	500	10¾		
Condoriaco, Octubre 1o	2500	4½		
Cerro grande, Octubre 1.o	200	45	200	46
Chacaltaya Oct. 1.o	200	24¾	100	25
Chañaral, Octubre 1.o	300	7½		
Dichas, Octubre 1.o	500	29¾	100	30
Disputadas, Octubre 1.o	100	30	100	30½
Florida, Octubre 1.o	500	2		
Fortuna, Octubre 1.o	200	20¾	200	21½
Gatico, Octubre 1.o	500	5⅝	200	5½
Huanillos Set. 17	200	18¾	100	19
Huanuni, Octubre 1.o	100	77	200	78
Kumurana Set. 17	100	32½	100	32¾
Kala Uyu, Set. 17	100	43½	200	44
Kelluani, Octubre 1.o.	200	17¼		
Lebu ord. Oct. 1.o	500	7⅝		
Lebu, pref. Octubre 1.o	500	10¼		
Minera, Octubre 1.o	500	28¼	200	28½
Morococala, Setib. 17	200	53	200	53½
Elqui, Octubre 1.o	200	4⅞	1500	5
Onix, Octubre 1.o	500	14¾	200	15
Oploca, Set. 17	100	162½		
Patiño, Octubre 1.o	100	285		
Santo Cristo al contado	1000	4	500	4 1|8
Salvador, al contado	250	4		
Puntas al contado			1000	2½
Tocopilla al contado	75	92	175	92½
Sacos, Setiembre 17	500	5½		
SALITRERAS				
Loa al contado	300	59		
Perfetti, Octubre 1.o			100	11½
GANADERAS				
Fuego	100	164	100	165
Gente Grande	100	78	100	78½
INDUSTRIAL				
Gas al contado	10	52	50	52½
Laboratorio al contado	100	82		
Vidrios al contado	100	62		
Elect. Ind. al contado	129	75		
Papeles y cartones y Serie B	100	200		
Telégrafo Comercial	100	38		
VARIOS				
Club Hípico			1	11.500
SEGUROS				
La Unión	20	620		
CIERRE A LAS 5 P. M.				
Cambio		39.60		39.80
Oro		197.50		197.80
Libras por oro		13.30		13.40
Morococala trans. Oct. 1.o		54½		
Gatico, Octubre 1.o		6		
Chacaltaya, trans. Octubre 1.o		25		
Kumurana, Octubre 1.o		32¾		
Tocopilla trans. Set. 17		92½		
Dichas, Setiembre 17		29½		
Kala Uyu, Setiembre 17				44
Garci Mendoza, Setiembre 17		27½		
Lebu Ord. Setiembre 17				7½
Patiño, Octubre 1.o				288
Carbón Penco, Octubre 1.o				2 1|4

Azufre Italiano "San Jorge"

Doble sublimado, de la afamada Compañía Azufrera Italiana de Sicilia (Italia). Vendemos por grandes y pequeñas partidas. Sus únicos distribuidores para Chile

Fratelli Castagneto
DELICIAS ESQ. SAN MARTIN

INFORMACIONES DE SOCIEDADES ANONIMAS

DIVIDENDOS, CITACIONES, CIERRE DE REGISTROS

MORADO DE RIO BLANCO Co. MINERA.—Cita a junta general extraordinaria al 5 de Setiembre, continuación de la celebrada el 31 de Agosto en Catedral 1245, deberán presentar su aprovación al proyecto de transformación de la actual Compañía Minera en Sociedad Anónima, cuyas bases han sido acordadas por la comisión de accionistas nombrada por la junta.

EMPRESAS DE TRANVIAS ENTRE SAN ANTONIO Y LLOLLEO.—Cita a junta general extraordinaria el 14 de Setiembre, en Riquelme 124. para modificar los estatutos, aumentando el capital social de 400 mil pesos a 500 mil, mediante la emisión del respectivo número de acciones de $ 100 cada una, igual a las actuales.

Autorizar al Directorio para contratar con el Banco de Chile, oficina de San Antonio, un crédito hasta por 50,000 pesos, pudiendo al efecto hipotecar o gravar todos los bienes de la Sociedad.

Cierra su registro de transferencia del 4 al 14 de Setiembre.

FERROCARRIL DE SANTIAGO ORIENTE SOC. — Cita a junta general extraordinaria para el 8 de Setiembre en Francisco Bilbao número 547, Providencia, a fin de integrar el directorio.

SOCIEDAD AMERICA DE PETROLEOS Co. — En la asamblea extraordinaria verificada el 22 de Agosto, la venta del activo y pasivo a la Sociedad Petrolífera Norte Argentina, se acordó igualmente la disolución y liquidación de la Sociedad, nombrándose una comisión liquidadora compuesta por los señores Daniel Adenms Enesto Rosa Gill y Juan Abatte.

Para el canje: dirigirse al Banco Anglo, 5.o piso, oficina N.o 11.

LAGUNA BLANCA SOCIEDAD GANADERAS. —Cita a junta general ordinaria para el 11 de Setiembre en la Bolsa de Corredores de Valparaíso, Cochrane 695. Memoria y balance del 30 de Junio de 1925. Los accionistas que desean recibir el próximo dividendo en esterlino, deben dar aviso a la oficina de la Sociedad, en Prat 267, Valparaíso, antes del 3 de Setiembre.

Cierra sus registros del 31 de Agosto, al 11 de Setiembre.

VALPARAISO GOLF CLUB.—Los accionista tienen de plazo 30 días contando desde el 18 de Setiembre para suscribir por las acciones que quedan por suscribir hasta completar 5 acciones que podrán tener, dando aviso a la secretaría o avisando en la casilla 1051, Valparaíso antes del 18 de Setiembre.

BARCELONA Co. DE SALITRES DE—Cita a junta general extraordinaria para el 4 de Setiembre, en Blanco 725, Valparaíso, con el objeto de someter al conocimiento de los accionistas una proporción de comprar a la oficina de Barcelona y acordar la venta y la disolución anticipada de la Sociedad.

Cierra su registro del 22 de Agosto al 4 de Setiembre.

TIERRA DEL FUEGO SOC. EXPLOTADORA.—Cita a junta general ordinaria el 24 de Setiembre, en Blanco 725, Valparaíso, para la memoria y balance del 30 de Junio de 1925.

Los accionistas que deseen recibir el próximo dividendo en letras sobre Londres deben dar aviso para acordar antes del 8 de Setiembre en que se fijará el tipo de cambio para el pago en moneda corriente.

Cierra su registro del 7 al 24 de Setiembre.

ARCOPONGO SOC. ANONIMA AURIFERA. —Se ha autorizado a don Jorge Sabioncello para presentar el proyecto para formar una sociedad anónima.

SALINAS DE PUNTAS DE LOBO. —Cita a junta general ordinaria para el 4 de Setiembre, en Errázuriz esquina de Melgarejo.

OPERACIONES EN VALPARAISO

PRIMERA RUEDA

Telegrama oficial de la primera y segunda rueda de la Bolsa de Corredores de Valparaíso:

400 Huanuni, Oct. 1.o, 77.
500 Huanuni, Set. 17, 77 1|2.
1200 Huanuni, Oct. 1.o, 78.
4000 Caja 8-1, 95.
390 Loas, Set. 17, 59.
2000 £ Set. 8, 39.60.
1200 Kelluani, Oct. 1.o, 16 3|4.
200 Cerro Grd. Oct. 1.o, 43 1|2.
1800 Cerro Grd. Oct. 1.o, 44.
200 Cerro Grd. Oct. 1.o, 44 1|2.
200 Cerro Grd. Set. 17, 44 1|2.
400 Cerro Grd. Oct. 1.o, 45.
200 Garci Mendoza Oct. 1.o 26 1|4
400 Garci Mendoza, Set. 17, 26 1|4
200 Cerro Grd. Set. 17, 45.
1300 Cerro Grd. Oct. 1.o, 45 1|2.
3100 Cerro Grd., Oct. 1.o, 45 3|4.
200 Cerro Grd. Set. 17, 45 1|2.
700 Garci Mendoz. Oct. 1.o 26 1|2
200 Cerro Grd. Oct. 1.o, 46.
200 Garci. Mendoza, Oct. 1.o, 26.
2000 £. Set. 8, 39.60.
2000 " Set. 22, 39.80.
18000 " Set. 8, 39.60.
18000 " Set. 22. 39.60.

ORO

Vendedor 197.20
Comprador 197.00

CAMBIO

Vendedor 39.80
Comprador 39.60

LIBRAS POR ORO

Vendedor 13.40
Comprador.. .. .. .. 13.30

SEGUNDA RUEDA

1200 Dichas, Octubre 1.o, 29
10000 Caja 8 1|2, 97
7000 Caja 8-1|2, 97 1|4
500 Gatico, Octubre 1.o, 5 1|2
1000 Cristo, Octubre 1.o, 4 1|8
700 Gatico, Setiembre 17, 5 1|2
200 Dichas, Octubre 1.o, 29 1|4
100 Chacaltaya, Octubre 25
100 Kumurana, Octubre 1.o, 32 1|4
200 Tabacos, Setiembre 17, 88
200 Kumurana, Octubre 1.o, 32 1|2
60 Cervezas, 63
200 Gumurana, Setiembre 17, 32 1|2
800 Oruro, Octubre 1.o, 27 1|4
16000 Hipotecario Valparaíso 8-1, 89
5000 Libras, Setiembre 8, 39.60
5000 Libras, Setiembre 22, 39.70

REMATE

15 Peñón, 31
62 Morococala, 61
12 Huanuni, 76 1|2
54 Elqui, 4 5|8

ORO

Vendedor 197.50
Comprador.. .. .. .. 197.40

CAMBIO

Vendedor.. .. .. 39.80
Comprador.. .. .. .. 39.60

LIBRAS POR ORO

Vendedor 13.40
Comprador.. .. .. .. 13.30

COTIZACIONES DE METALES

Cablegrama sobre cotizaciones de metales correspondiente al día de ayer:

AL CONTADO

Estaño £ 255.12.6. Subió 2.15.0.
Cobre Standard id., 62.10.0. Subió 0.10.0.
Plata d. 33 1|8. Subió 1|4.

A PLAZO

Estaño, £ 258.10.0. Subió 2.17.6.
Cobre Standard id. 63.7.6. Subió 0.7.6.

TATTERSALL

Precios corrientes en la Feria del 4 de Setiembre de 1925:

GANADO GORDO

Ventas al peso, al martillo y en privado

Novillos, de 1.20 a $ 1.65 1|2 el kilo
Bueyes, de 1.15 a 1.48 1|2
Torunos, de 1.10 a 1.45
Vacas, de 1.04 a 1.60
Vacas argentinas, de 1.77 a 1.92 1|2

FERIA DEL [illegible]ERO

PLACER 960.—ESTACION SAN DIEGO

Transacciones al peso en la Feria del 3 de Setiembre de 1925:

5 novillos, con 2790 kilos, a $ 1.84
1 novillo, con 550 kilos, a 1.84
1 novillo, con 550 kilos, a 1.79
2 novillos, con 1290 kilos, a 1.76
10 novillos, con 4445 kilos, a 1.72
70 novillos, con 3280, a 1.65
5 novillos, con 2130 kilos, a 1.64
7 novillos, con 2510, a 1.61
3 novillos, con 1275, a 1.61
2 novillos, con 1030 kilos, a 1.59
7 novillos, con 2563, a 1.54
2 novillos, con 850 kilos, a 1.49
2 novillos, con 795 kilos, a 1.41
4 novillos, con 1580, a 1.36
4 novillos, con 1635 kilos, a 1.32
2 vaquillas, con 655 kilos, a $ 1.63
6 vaquilas, con 1765 kilos, a 1.48
6 vaquilas, con 1885, a 1.35
6 vaquillas, con 1745 kilos, a 1.22
5 bueyes, con 2570 kilos, a $ 1.79
2 bueyes, con 1780 kilos, a 1.79
2 bueyes, con 1845 kilos, a 1.75
7 bueyes, con 4475 kilos, a 1.78
4 bueyes, con 3075 kilos, a 1.76
1 bueyes, con 790 kilos, a 1.76
4 bueyes, con 3320 kilos, a 1.74 1|2
2 bueyes, con 750 kilos, a 1.73
4 bueyes, con 2960 kilos, a 1.73 1|2
4 bueyes, con 2820 kilos, a 1.68 1|2
4 bueyes, con 2375 kilos, a 1.65
2 bueyes, con 1870 kilos, a 1.64
4 bueyes, con 2820 kilos, a 1.63
2 bueyes, con 2170 kilos, a 1.62
2 bueyes, con 1885 kilos, a 1.55 1|2
3 bueyes, con 1990 kilos, a 1.53 1|2
3 bueyes, con 1885 kilos, a 1.52
5 bueyes con 2750 kilos, a 1.46
2 bueyes, con 1000 kilos, a 1.27
4 bueyes, con 2320 kilos, a 1.26
5 bueyes con 3650 kilos, a 1.25 1|2
4 bueyes, con2300 kilos, a 1.21
5 bueyes, con 2615 kilos, a 1.20
4 bueyes con 2060 kilos, 1.16 1|2
4 bueyes, con 1935 kilos, a 1.15
3 bueyes, con 1425 kilos, a 0.98
2 torunos con 1320 kilos, a 1.22
6 vacas, con 1930 kilos, a 1.75
1 vacas con 520 kilos, a 1.68 1|2
4 vacas con 1810 kilos, 1.67
2 vacas, con 610 kilos, 1.49
10 vacas con 3655 kilos, a 1.49
10 vacas con 3680 kilos, a 1.49
10 vacas, con 3680 kilos ,a 1.47 1|2
10 vacas con 3970 kilos, a 1.46 1|2
10 vacas con 4420 kilos, a 1.45 1|2
10 vacas, con 3780 kilos, a 1.43
6 vacas con 2055 kilos a 1.35
2 vacas, con 790, con 1.32
6 vacas, con 2230 kilos a 1.32
8 vacas, con 2955 kilo, a 1.29
8 vacas, con 2800 kilos a 1.25
6 vacas, con 2345 kilos a 1.25

MATADERO PUBLICO

Los corrales del Matadero encerraron ayer, el siguiente ganado para la venta de hoy:

Ganado mayor		Ganado menor	
Bueyes. . . .	79	Corderos	865
Novillos. . . .	166	Cerdos. . . .	294
Vacas..	236	Cabros.	20
Quedados vivos	19	Terneros.	67
Id. en vara.. ..	22		
Total..	522	Total..	1246

REVISTA SEMANAL

DE LA FERIA DE PRODUCTOS AGRICOLAS DE URETA Y CIA., SUCESORES DE EMETERIO URETA C.

LOCAL, DELICIAS 3410. TELEFONO 42 (ESTACION). OFICINA, BANDERA 98. TELEFONO 995 (CENTRAL), CASILLA 1340

Transacciones verificadas en el remate semanal efectuado el Jueves 3 de Setiembre de 1925:

AFRECHO, los 100 kilos:
250 sacos E. G. C., $ 22.00.
100 Id. H. R., 22.50.
178 Id. V. Hnos., 22.
24 Id. mojado V. Hnos., 21.
AVENA, los 100 kilos:
2 sacos blanca F. B. O., 35.
1 Id. negra F. B. O., 35.
CARBON DE ESPINO, el saco:
37 sacos E. Hnos., 10.80.
50 Id. R. C. y Cía., 10.40.
223 Id. R. T., 10.20.
50 Id. L. A., 10.
263 Id. R. C. y Cía., 10.
498 Id. S. V., 9.50.
308 Id. J. T. L., 9.
50 Id. M. E., 9.
78 Id. J. J., 8.
58 Id. G. Ch., 8.
40 Id. R. R., 8.
2 Id. chicos C. H., 7.40.
3 Id. mal estado R. C. y Cía., 6.20.
CARBON BLANCO, el saco:
278 sacos J. O., 6.40.
45 Id. B. Z., 5.
CEBADA, los 100 kilos:
30 sacos del país J. E., 30.
CIRUELAS, los 100 kilos:
8 sacos L. G., 60.
CHARQUI, los 100 kilos:
1 bulto A. G. M., 150.
1 Id. M. E. de M., 100.
FREJOLES, los 100 kilos:
5 sacos burros J. T. C., 81.50.
12 Id. Id. S. Q., 80.
4 Id. Id. A. S. O., 80.
57 Id. Id. M. A. S., 80.
20 Id. triguitos A. R., 70.
10 Id. A. R., 70.
40 Id. milagros E. C. O., 68.
10 Id. bayos J. E., 65.
12 Id. Milagros A. L., 65.
GRANZAS TRIGO, los 100 kilos:
6 sacos florence J. E., 44.50.
22 Id. Id. J. E., 41.50.
HUESILLOS, los 100 kilos:
11 sacos A. C., 90.
LENTEJAS, los 100 kilos:
12 sacos sucia R. L., 95.
LEÑA, la carga:
12 cargas eucalíptus I. J| B|, 36.
26 Id. blanca J. R., 19.
LEÑA, los 100 kilos:
29 cargas espino 2.o J. T. C., 8.
LEÑA, el saco:
130 sacos espino G. D., 5.20.
59 Id. Id. N. C., 5.20.
150 Id. blanca A. B. E., 4.20.
MAIZ, los 100 kilos:
11 sacos amarillo L. R. M., 52.
35 Id. colorado V. Sch., 50.50.
200 Id. amarillo C. V., 49.
66 Id. Id. A. M., 49.
45 Id. colorado A. M., 48.50.
30 Id. Id. I. Z., 48.
125 Id. Id. L. B., 48.
5 Id. blanco L. Z. B., 47.50.
3 Id. azumagado E. de B., 40.
MIEL, los 100 kilos:
1 barril J. E., 161.
NUECES, los 100 kilos:
84 sacos L. G. M. Hnos., 80.
PAPAS, el saco:
50 sacos amarillas L. R., 26.
248 Id. Id. L. R., 25.
98 Id. Id. J. L., 25.
30 Id. Id. F. A., 24.50.
6 Id. Id. H. C., 24.50.
50 Id. Id. C. A., 24.
248 Id. Id. C. J., 23.
250 Id. Id. E. P., 22.
25 Id. Id. I. R., 22.
431 Id. Id. S. L., 20.
18 Id. Id. H. Z., 20.
6 Id. cazuelas C. L., 19.50.
20 Id. amarillas J. de la B., 19.
102 Id. semillón H. C., 19.
22 Id. Id. H. C., 18.50.
2 Id. mal estado J. L., 18.50.
5 Id. semillón S. Q., 13.
1 Id. mal estado F. A., 10.
PASTO, los 100 kilos:
198 colisas 2.o corte P. H., 12.
550 fardos 2.o corte A. V. C., 11.50.
264 colisas 2.o corte F. S. M., 11.50.
60 Id. 2.o corte C. C. Ll., 11.50.
140 Id. 1.o corte J. T. C., 11.
58 Id. 2.o Id. C. U., 11.
383 Id. 2.o corte J. E., 10.
298 Id. 3.er corte J. R. T., 10.
944 Id. 1.er corte Fdo. Los. P., 9.
PASTO, la colisa:
240 colisas 1.er corte Suc. M. E. G., 3.40.
18 Id. mal estado F. S. M., 2.40.
SAL, los 100 kilos:
65 sacos Pullally 1.a F. J. I., 15.
145 Id. Id. 2.o F. J. I., 13.
SEMILLA CURAGUILLA, los 100 kilos:
45 sacos F. P., 35.
TRIGO, los 100 kilos:
28 sacos florence A. C., 65.
10 Id. Id. J. E., 57.
QUESOS, los 46 kilos netos:
16 Manantiales D. E. C., 303.
18 Graneros D. V. A., 303.
5 Cunaco J. F. V. C., 303.
12 Cunaco I. V. V., 303.
6 Requinoa A. C. V., 303.
2 con ají-Buín L. L., 302.
6 Chépica L. G. V., 300.
14 Colchagua C. F. U., 299.
14 Apalta F. Hnos., 298.
24 Mallarauco F. S. M., 298.
8 Requinoa A. R., 294.
30 Lolenco D. B., 292.
30 Chépica L. A. Z., 292.
6 Totihue J. G. G., 291.
30 Lo Bustamante M. Q. de B., 290.
38 Buin L. L., 290.
10 Millahue C. E. M., 290.
20 Pabuilmo J. L. A., 290.
10 Fundo Los Perales G. W. M., 290.
31 Sta. Teresa de Mall. F. L. A., 290.
6 Santiago A. de la P., 290.
12 Bulnes A. A., 286.
35 Lo Rulo J. R. G., 282.
8 Lo Rulo J. R. G., 280.
10 Victoria de Paine N. G. E., 280.
32 Lo Bustamante J. B., 280.
16 duros Apalta F. Hnos., 253.
6 imitación Santiago S. y H., 252.
28 Puangue L. E. C., 241.
17 Puangue L. E. C., 240.
8 San Vicente E. C., 238.
2 averiados J. R. G., 200.
7 Santiago A. B., 181.
6 averiados A. R., 50.
MANTEQUILLA, los 46 kilos netos:
9 Hacienda Naicura O. y U., 450.
8 Campusano J. S. S., 450.
1 Malloco L. F., 450.
2 Buli J. F. R., 450.
7 Casagrande F. L. 450.
4 Negrete L. E. I., 450.
2 Melipilla J. S. L., 450.
3 Villa Alegre R. N., 450.
5 Hacienda Paine 450.
2 Quinta J. P. I., 450.
2 Angol L. C. A., 450.
2 Quinta J. de D. R., 442.
3 San Juan A. y L., 440.
7 Angol L. C. A., 435.
12 Marruecos Cb. y Cía., 420.
1 La Florida Com. I., 401.
25 Marruecos Cb. y Cía., 400.
3 Cunaco H. 2.o M., 400.
3 Puerto Varas M. M., 375.
1 Santiago F. M., 370.
6 Frutillas B. y P., 365.
2 Frutillar G. S., 360.
1 Lo Bustamante J. B., 360.
7 Frutillar B. y J., 355.
1 Santiago F. M., 350.
4 Santiago G. G., 350.
3 Santiago G. Z., 270.
20 Santiago O. y H., 250.
3 Santiago A. I. L., 210.

NOTA: Los precios publicados en esta revista son con envase.

Remate todos los Lunes y Jueves, de 1.30 a 6 P. M.

La carga por carros completos debe dirigirse al Desvío Gandarillas a Alameda, y por sobornal, a esta Estación solamente. Boletos, a Casilla 1840.

RAIMUNDO URETA E.

Buen Vino Añejo

le ofrecemos en

DAMAJUANAS DE 5 Lts.

$ 15.00

Sociedad Anónima Jahuel

Santa Isabel 115 - Teléfono 82. Santa Elena

Mercería se vende
OCASION UNICA

Por viaje a Europa vendo negocio de mercería y artículos eléctricos, muy acreditados y en la mejor situación del barrio más comercial de Santiago.

Se trata de un negocio noble, con buena venta y de utilidades comprobadas. No me entiendo con agentes ni contesto anónimos. Puedo dar alguna facilidad. Precio único: $ 40,000. — Dirección: MERCERO, Correo 7, Santiago.

LLEGARON

Basas de piedra en todas sus medidas, lingue muy seco

VIGAS Y VIGUETAS

Alamo mach. 1|2 x 4 1|2; pilastras guardapolvos y cortinazs

BARRACA Y FABRICA
"La República"

DOMEYKO N.o 2354
TELEFONO N.o 182

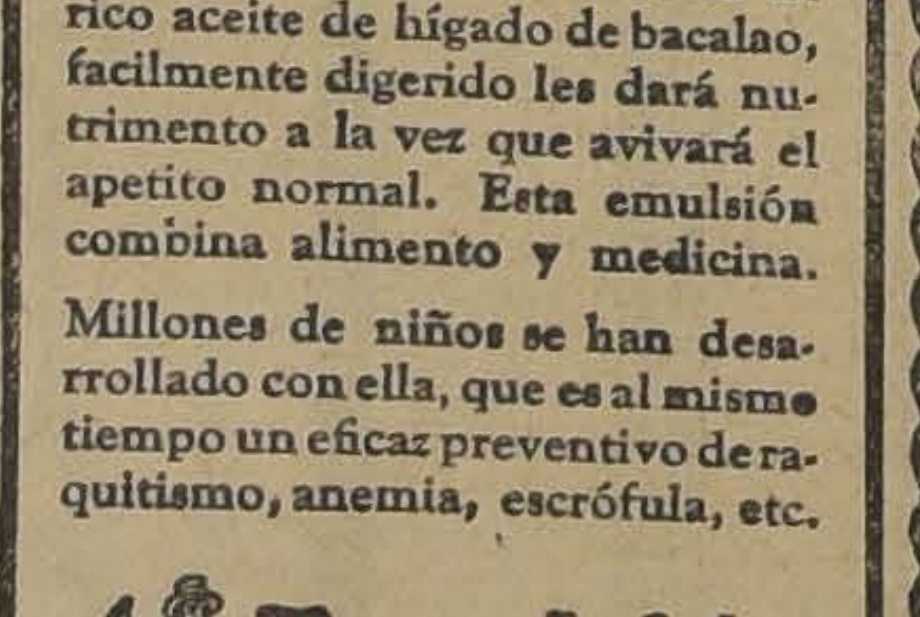

Son sus Niños Caprichosos en su Apetito?

Una de las primeras indicaciones de delicada salud en los niños es la falta de apetito. Como los niños necesitan de su alimento aún más que los adultos, lo prudente es darles a tomar desde luego la Emulsión de Scott. El rico aceite de hígado de bacalao, facilmente digerido les dará nutrimento a la vez que avivará el apetito normal. Esta emulsión combina alimento y medicina.

Millones de niños se han desarrollado con ella, que es al mismo tiempo un eficaz preventivo de raquitismo, anemia, escrófula, etc.

Emulsión de Scott

MUEBLERIA COLON

56—BANDERA—58

GRANDES REBAJAS DE PRECIOS. NUEVO Y ESPLENDIDO LOCAL

No permita que la dispepsia le aniquile

COMO un batan gigantesco, los males del estómago y de la digestión aniquilan miles de vidas al año. Una vez que la indigestión o el estreñimiento hacen su presa, no tarda mucho el desastre final. Por la pérdida consiguiente de sueño, fuerza y vitalidad, uno se convierte en víctima inerme, a merced de otros males que agostarán su vida y le conducirán prematuramente a la tumba.

Si Ud. es una de las numerosas víctimas de esta terrible enfermedad, si Ud. sufre de gases, biliosidad, estreñimiento crónico, mal funcionamiento del hígado o de los riñones, o cualquier otro trastorno semejante, no pierda la esperanza, pues está a su alcance el alivio seguro y rápido.

Compre hoy mismo un frasco de Tanlac en la botica y tómelo según las instrucciones. Pronto comenzará Ud. a verse libre de todos sus males y a recobrar su antigua o nueva fuerza y vigor. Pronto será una persona distinta por completo y la vida tendrá aliciente para Ud.

Tanlac es el mejor tónico y correctivo en el mundo. El hecho de que en menos de 8 años se han vendido más de 40,000,000 de frascos es la prueba más convincente de sus notables propiedades. Compre Tanlac hoy mismo en la botica y recobre la fuerza y vitalidad que por derecho le corresponden.

Tome las Píldoras Vegetales Tanlac para el estreñimiento. Son un laxante seguro, agradable y que no produce hábito.

TANLAC
Le Dará Salud

TRIBUNALES DE JUSTICIA

MOVIMIENTO HABIDO EN 4 DE SETIEMBRE DE 1925

CORTE SUPREMA

PRIMERA SALA

1. Elías Errázuriz L., con Francisco Echenique, pendiente.

Las demás no vistas.

Alegaron: Don Isidoro Salas, por el recurso y don Hernán Echeverría, contra el recurso, y quedó pendiente.

SEGUNDA SALA

4. Ramón L. Quevedo con el Fisco, acuerdo; redactor, señor Anguita.

5. Juan I. Carvajal con Margarita Bergonzo v. de A., acuerdo; redactor señor Figueroa.

6. Contra Saturnino Puyol G., acuerdo; redactor señor Anguita.

7. Contra Ramón León Opazo, acuerdo; redactor, señor Donoso.

8. Contra Jerónimo Picardo, fallada; confirma resolución apela

9. Contra Lorenzo Rosellos, fallada; admisible fondo.

10. Quiebra Humberto Alac acuerdo; redactor, señor Cistern

13. Partición Rosa Iñiguez v. Silva, acuerdo; redactor, señor Figueroa.

Las demás no vistas o suspendidas.

Alegaron: Don Aurelio Valenzue por el recurso y don José franci Fabres, contra el recurso, en la 4.a; se anunció confirmando, don Nicanor Elgueta, en la 9.a y don José F. Fábres, por el recurso en la 13.

Desistida: Concurso Feliú con Domitila Silva, C. fondo.

CORTE DE APELACIONES

PRIMERA SALA

Viernes 4. — Señor Bernales

2. Manuel Araneta, quiebra, calificación, trámite; 3. Joaquín Sans con Leopoldo Divin, sin lugar; 4. Luis Tobías de la Fuente con Vicente Grez L., confirmada; 5. Agustín Pardo con Congregación de los Sagrados Corazones, confirmada; 7. Sumario por estafa a don Carlos Gutiérrez, trámite.

Secretario, el señor Rodríguez.

Alegaron:

Don Miguel Rivera por la confirmación, en la 3.a

Don Alfredo Urzúa con don Aquiles González, en la 4.a

Don Miguel Gumucio por la confirmación y revocación, en la 5.a

Don Gregorio Contreras por la confirmación en la 8.a

SEGUNDA SALA

Relator señor Rodríguez

1. R. A. Wiedmaier cobro honorario, fallada; 4. F. Canessa con C. Ovalle, mal anunciada; 5. E. Sala con A. Delfau, suspendida; 6. A. Marín (herencia yacente), trámite; 7. Juan 2.o Aguilera con Empresa de los Ferrocarriles del Estado, trámite.

No vistas las demás.

Alegaron:

En la 1.a don Ernesto Roldán, revocando.

En la agregada:

Don G. Gallardo, revocando.

TERCERA SALA

Viernes 4 de Setiembre. Relator señor Varas Olea.

1. Andrés Piñeiro con Julio Motriou, aprobada.

2. Luis Gorichón con Aurelio Moreira y otro, aprobada.

3. Contra Gavino Martínez P. aprobada.

4. Rolando Guzmán L., eximición del servicio militar, aprobada.

5. Corina Lopenhandai v. de C. con Moisés del Páramo, su sucesión, trámite.

6. Isabel Aravena con Luis Troncoso, aprobada.

7. Pereira y Valdés con Arturo Guzmán, confirmada.

8. Marta Baudrand con Luis Castro, aprobada.

10. Miguel Soto y otro, con Pa Canovat, desistida.

12. Francisco J. Castillo y otr con Jorge Sabioncello y otros, Fisco, trámite.

Agregada: contra B. Pavés, ap bada, la 3.a de ayer, Rodríguez c Vonemberg en acuerdo.

Secretario, el señor Rodríguez.

Alegaron: Don Livio Rojas por aprobación, en la 2.a; don Pa Marín con don Tito Lisoni en continuación.

CUARTA SALA

Relator señor González Campo

1 Recurso hecho de R. Irarrá bal, sin lugar; 2 R. Yávar con M. Vallejo y otros, en trámite; E. Rivera con Federico y Julio P ga Borne, sin tribunal; 4 S. Pe cer con W. Hamiltonn, sin trib nal; 5 J. Zaror con Cía. Seg. L Equitativa del Pacífico, acuerdo diligencia; 6 M. Valenzuela con Goicolea, trámite; 7 Partición los bienes de M. del T., Marcha Ríos, acuerdo; 8 A. Ling, recla clasif. patente, confirmada; 9 Cía Seg. La Hormiga con Laura Si y otros, trámite; 10 Cía. Minera Disputada con Dirección Impues Internos, en trámite; 11 Bancos Chile con José R. Leiva, trámite.

Alegaron:

En la 1, don Alberto Elgueta c don Lautaro Benham.

En la 5, don Arturo Yávar, r vocando con don Rafael Lorca.

En la 7, don Eduardo Guevar revocando.

SOC. FABRICA NACIONAL DE ENVASES Y ENLOZADOS

17.o DIVIDENDO

En conformidad a lo acordado en la Asamblea General Ordinaria de Accionistas el 25 de Agosto de 1925, desde el 10 de Setiembre, se pagará a los señores Accionistas por el Banco de Chile y Alemania, en Valparaíso y Santiago, un dividendo de $ 0.50 por acción.

El Registro de Acciones permanecerá cerrado desde el 1.o al 10 de Setiembre, ambas fechas inclusive.

Valparaíso, Agosto 28 de 1925.

EL GERENTE.
S-10

SOCIEDAD EXPLOTADORA DE TIERRA DEL FUEGO

De acuerdo con lo dispuesto por el artículo 14 de los Estatutos se cita a los señores accionistas a Asamblea General Ordinaria para el Jueves 24 de Setiembre, a las 2 1|2 P M., en la Oficina de la Sociedad, calle de Blanco N.o 725, con el objeto de presentarles la Memoria y el Balance correspondientes al año terminado el 30 de Junio.

Los accionistas que deseen recibir el próximo dividendo en Letras sobre Londres, deben dar aviso por escrito antes del 8 de Setiembre, día en que se fijará el tipo de cambio para el pago en moneda corriente.

No se dará Letras por menos de 25 libras esterlinas.

El Registro de Accionistas estará cerrado desde el 7 hasta el 24 de Setiembre, ambas fechas inclusive.

Valparaíso, 28 de Agosto de 1925.
24—S.
EL DIRECTORIO.

PROPUESTAS POR NAVEGACION

Por decreto N.o 2580 de 27 de Agosto último, del Ministerio de Obras Públicas, Comercio y Vías de Comunicación, se han modificado en la forma siguiente los servicios de navegación que se indican, para los cuales se han pedido propuestas por decreto N.o 2437 de 7 de Agosto último:

2) Entre PUERTO MONTT y MAULLIN.— Se aumenta la subvención a $ 40,000, estableciéndose dos viajes semanales; para vapores de menos de cien toneladas esta subvención será de $ 28,000 solamente.

3) Entre PUERTO MONTT y QUELLON.— Se incluye el puerto de CASTRO en las escalas que debe hacer el vapor.

Se declara que el tonelaje de los vapores a que se refieren los decretos mencionados, es tonelaje de registro.

EL SUB-SECRETARIO.
6—S.

Cía. MINERA SANTA RITA DE CHAÑARCILLO

En conformidad con lo dispuesto en el artículo 9.o de los Estatutos, cítase a los señores accionistas a reunión general ordinaria para el Lunes 14 del presente, a las 4 P. M., en el local de la Cámara Central de Comercio, Blanco 725.

El Registro permanecerá cerrado desde esta fecha hasta el [illegible] del corriente, ambas fechas inclusive.

Valparaíso, 4 de Setiembre de 1925.

EL DIRECTORIO.
13—S.

Cía. MINERA SANTA RITA DE CHAÑARCILLO

SEGUNDA CITACION

Se cita a los accionistas a junta general extraordinaria para el Lunes 14 del pte. a las 4.30 P. M. en el salón de la Cámara Central de Comercio, Blanco N.o 725, con el fin de reformar el artículo 9.o de los Estatutos, en el sentido de aumentar el capital social.

No habiéndose verificado la primera reunión por falta de quórum, ésta se verificará con el número que asista, en conformidad a lo dispuesto en el artículo 9.o de los Estatutos.

El Registro de Accionistas permanecerá cerrado desde esta fecha hasta el día 14 de Setiembre, inclusive.

Valparaíso, 4 de Setiembre de 1925.

EL DIRECTORIO.

Caballeros
Señoras

Visiten nuestra exposición de sombreros antes de comprar el suyo, para la Primavera y Verano, y quedarán convencidos del gusto, variedad y elegancia de nuestros modelos y lo bajo de sus precios. Fíjese bien:

Sombrerería La Competidora

PUENTE 760, entre ROSAS y SAN PABLO
PUENTE 685.—Casa roja.

PARA CONTRIBUIR A LA EXCURSION DE ESTUDIOS DE LOS ALUMNOS DE LA ESCUELA NORMAL "JOSE A. NUÑEZ"

SE HARA ESTA NOCHE UNA FIESTA EN EL LOCAL DE LA SOCIEDAD 18 DE SETIEMBRE

En el salón social de la prestigiosa Sociedad "18 de Setiembre" se efectuará mañana a las nueve de la noche una reunión, que a juzgar por los preparativos que se han hecho deberá alcanzar un éxito brillante.

Se trata de buscar fondos para que los alumnos del quinto año de la Escuela Normal de Profesores "Abelardo Núñez" puedan llevar a efecto una excursión de estudio al Sur del país.

Los futuros maestros han formado una orquesta de doce profesores que amenizará el espectáculo. Por su parte, el directorio de la institución ha hecho todos los preparativos del caso a fin de que las personas que asistan puedan pasar un momento agradable.

Como se sabe, el local de esta institución está ubicado en la Avenida Manuel Montt N.o 292.

Liga de Protección y Defensa de Empleados de Bodegas Vinícolas y de Licores

A asamblea general extraordinaria para el día 6, a las 3 P. M., para tratar los asuntos siguientes:

Dar carácter oficial a la personalidad jurídica concedida a esta institución; Examen de planos y proyectos para la construcción de casas para los asociados; Aprobación definitiva del reglamento de socorros mutuos; y Plan que reglamenta las ventas y unifica los precios de la mercadería.

EL COMICIO DE ARRENDATARIOS DE MAÑANA AL PIE DEL CERRO SANTA LUCIA

Dados los preparativos hechos por el Directorio de la Liga Federal de Arrendatarios, y los diversos sectores comunales, es de presumir que el comicio de mañana ha de superar en todas sus partes al anteriormente verificado.

Los diversos sectores partirán de las respectivas comunas encabezados por el estandarte social y una banda de músicos que amenizará el recorrido de toda esta manifestación.

Los sectores indicados deben partir de sus respectivos locales a la 1.30 P. M., para concentrarse en el Cerro Santa Lucía a las 3 P. M., lugar desde el cual dirigirán la palabra al pueblo los oradores inscritos.

El comicio indicado tiene por objeto de reafirmar las conclusiones entregadas al Gobierno sobre la Ley de la Vivienda, y su definitiva legislación sobre este problema.

JUNTA CENTRAL DE LA FEDERACION DE OBREROS DE IMPRENTA DE CHILE

Se encuentran en Santiago los señores Pedro Rojas, secretario general de la Sección Curicó y Salvador Zúñiga, que han venido a conferenciar con el señor Ministro de Previsión Social señor Salas, sobre la retención de unos ahorros.

El señor Salas recibió a la delegación, y después de breve entrevista, consideró el reclamo muy justo y les prometió oficiar al Intendente de Curicó que recabe esos ahorros.

—Mañana, la Junta Central se reunirá a las 10 A. M.

LA FIESTA DE ESTA NOCHE A BENEFICIO DE LOS FONDOS PRO CELEBRACION DEL CONGRESO NACIONAL MUTUALISTA

Hoy a las 9 de la noche se llevará a efecto en el espléndido salón-teatro de la Sociedad Unión de Peluqueros, la fiesta que se ha organizado a beneficio de los fondos para la celebración del Congreso Nacional Mutualista, próximo a realizarse.

Habrá un variado programa literario musical en combinación con la exhibición de un programa escogido de películas y de un baile social.

Comisiones especiales tendrán a su cargo la atención de las familias asistentes, como asimismo la dirección del baile y servicio de buffet.

El precio de las entradas es de $ 2, para caballeros y $ 1 para señoritas, y pueden retirarse a cualquiera hora del día, de San Antonio 180, y del local de la Unión de Peluqueros, Tarapacá 721, entre San Francisco y Santa Rosa.

LA REUNION SOCIAL DE ESTA NOCHE EN EL CENTRO SOL DE MAYO

Esta noche se efectuará en el salón social del Centro Sol de Mayo, una importante reunión, a la que concurrirán representaciones de las diversas instituciones de baile de la capital.

Después de efectuarse un baile se hará el campeonato de Shimmy de Santiago, torneo en que participarán los campeones que han sido elegidos de las corporaciones de Santiago, y los particulares que han firmado el registro especial.

Dados los preparativos de esta fiesta, estamos cierto que ella resultará todo un éxito.

FIESTAS SOCIALES

Conjunto Teatral Rogel Retes.—Siguen los ensayos para la velada que en honor y beneficio de la señorita Marujita García, se efectuará en el Teatro Huemul el Domingo 13 del presente, a las 3 P. M.

Centro Recreativo Victoria.—Esta noche, a las 8.30 P. M. baile familiar en su local Independencia N.o 2691.

Conjunto Artístico La Victoria.—Mañana se efectuará la matinée que ha organizado este conjunto en el Teatro de la Fábrica de Cartuchos, de 4 a 7 P. M., en honor de la entusiasta consocia señorita Esmilda Aguilera.

—Para mañana, a las 10.30 A. M. está citada la asamblea general a reunión ordinaria.

Centro Artístico Estudio y Progreso.—La comisión de fiesta ha preparado dos reuniones para mañana.

El grupo excursionista se reunirá hoy a las 3 P. M.

"QUE LOS POSTES DE ALUMBRADO SE HAGAN EN CHILE"

PIDE LA UNION GREMIAL DE FUNDIDORES AL INTENDENTE MUNICIPAL

Esta organización ha entregado al Intendente Municipal la siguiente comunicación:

"Señor Intendente Municipal. — Presente.—Ernesto Moreno C., secretario general de la Unión Gremial de Fundidores, llama respetuosamente su atención, hacia el hecho que se pretenda mandar construir en el extranjero un gran número de columnas para el alumbrado de Santiago.

Ante el peligro que sea efectiva esta idea, nos tomamos la libertad de solicitar su alta influencia para conseguir de quién corresponda, que esos trabajos se hagan en el país.

Estamos empeñados, distinguido señor, en ayudar toda obra que propenda al más pronto desarrollo de la industria metalúrgica en nuestro país y no desperdiciamos ocasión de dar algún paso hacia el logro de nuestras aspiraciones.

El trabajo objeto de esta nota puede ser perfectamente ejecutado en los diversos talleres que existen en esta capital y con lo que se lograría también dar trabajo a cientos de obreros metalúrgicos que hoy vagan desocupados por las calles y cuyos hogares se encuentran en la miseria por falta de trabajo.

Con esto, junto con ayudar a una obra del más elevado patriotismo, comprometería nuestra gratitud.

No dudando que esta justa petición ha de encontrar de su parte la más franca acogida, agradecen de antemano este servicio.—(Firmado).—**Ernesto Moreno C.**, secretario general".

CITACIONES

Liga de Arrendatarios del 8.o Tribunal de la Vivienda.—A las 7 1|2 P. M. en punto los arrendatarios de este sector deberán encontrarse en el local de Blanco Encalada.

Sociedad de Canteros y Marmolistas José Miguel Blanco.—A sus socios a reunión general para mañana, de 9 a 11 A. M.

Centro Artístico Pedro Sienna.—A todos sus componentes para hoy a las 8 1|2 P. M.

2.o Sector, 10.a comuna.—A los arrendatarios para hoy a las 7 y media A. M., en Franklin 1407.

Sociedad Pintores Miguel Angel.—Para mañana, a junta general ordinaria de socios, a las 10 A. M., en Prat 1242.

Sociedad S. M. La Aurora.—Para mañana, a junta general extraordinaria, a las 2 P. M.

Centro Artístico Teatral República.—Para hoy, a las 4 de la tarde están citados los señores Tulio y Julio Pavez y el señor Eduardo Abrigo.

Unión de los Tipógrafos.—Mañana, a las 2 de la tarde, sesionará el directorio, para resolver asuntos de interés.

Comité Unido de Chauffeurs.—Para hoy, a las 9 P. M. en Delicias 1833.

Federación de Empleados a Contrata.—A sesión de directorio para hoy, a las 8 P. M. y a junta general ordinaria, mañana, a las dos de la tarde.

LA FIESTA DE ESTA NOCHE EN LA SOCIEDAD LA UNIVERSAL

Como lo hemos venido anunciando hoy, a las 9 P. M., se llevará a cabo en el salón-teatro de esta conocida institución, Arturo Prat 1242, la fiesta que ha preparado la comisión de fiestas a fin de aumentar los fondos destinados a la compra de un bien raíz.

Se ha confeccionado el siguiente programa:

Audición poética por el señor Humberto Cáceres; Couplet por la tonadillera infantil señorita Olga Carvacho; Diálogo cómico por los señores Ramón Medina y Arturo Silva.

Se pondrá en escena la chistosa comedia en un acto y en prosa titulada "Las codornices".

Segunda parte.—Baile social.

LA COMISION DE TRANVIARIOS A VALPARAISO

En la tarde de ayer partió a Valparaíso una delegación de empleados tranviarios, presidida por el señor Luis Ayala P.

Esta comisión va con el objeto de dar una importante cuenta que han pedido los tranviarios del puerto.

Como en la delegación van conocidos artistas de los tranviarios, se despedirán de sus colegas de Valparaíso, con una velada literario-musical.

TRABAJADORES SOLTEROS PARA CHUQUICAMATA, POTRERILLOS Y TOCOPILLA

Para **CHUQUICAMATA**, se necesitan JORNALEROS, CARPINTEROS, MECANICOS Y ELECTRICISTAS. Muy buenos salarios y un 85 o|o de los trabajos son a trato.

Para **POTRERILLOS**, (Chañaral, Pueblo Hundido) se necesitan TORNEROS, CALDEREROS, PLOMEROS, GASFITERS, HOJALATEROS, CARPINTEROS Y JORNALEROS.

Para **TOCOPILLA**, (Compañía Anglo-Chilena Consolidada) se necesitan CAPINTEROS Y JORNALEROS.

Contratos individuales conforme a la ley 4053.

Examen médico e inscripción desde las ocho hasta las diez y media de la mañana en la calle **AMUNATEGUI N.o 85** (señal: Bandera Azul) entre Moneda y Alameda de las Delicias.

SALIDA DE SANTIAGO EL VIRNES 11 DEL ACTUAL, siempre que el estado del tiempo lo permita y no haya postergación en las salidas de los vapores de Valparaíso.

CENTRO RECREATIVO ARTES GRAFICAS

Esta noche, a las 9.30, se dará principio en el salón teatro de esta institución, a la velada literario-musical y baile a beneficio del personal de "La Ilustración".

El programa es interesante, contando con números de atracción, sobresaliendo los del ilusionista Tomás Saavedra, los huasos de Chincolco, Lucho Barra, Elsita Salazar, Pedro Munizaga y Orlando Meza.

Sociedad S. M. Juan M. Dávila Baeza

Hoy, a las 9 P. M., se dará principio al baile familiar que la comisión de fiestas ofrece semanalmente a sus relaciones sociales.

Sociedad S. M. Asistentes de los Ferrocarriles del Estado

Para hoy, a las 9 P. M., en punto, por haber asuntos de imprescindible importancia que resolver, en Antonio Varas 124.

La Academia Artística Walkiria

Prepara con todo entusiasmo una fiesta que se llevará a cabo mañana en el local del Centro Carmelo y Praga, a las cuatro y media de la tarde. Esta fiesta será a beneficio de los fondos para establecer un servicio médico.

Después de un interesante programa de variedades, se pondrá en escena el drama de Acevedo Hernández "Por el Atajo".

Las entradas para esta fiesta están en venta en Independencia 180

La Unión Industrial del Cuero y Anexos

El Sábado se llevará a efecto una convención de directorios de personales a las 3 P. M.

El Domingo habrá a las 9 de la mañana una amplia asamblea.

Sociedad Mutual de Comerciantes de Santiago

En sesión de esta Sociedad se discutió ampliamente las Ordenanzas Municipales y muy especialmente lo que se refiere a la obligación de usar pesas de vidrio. Se hizo ver que el señor Intendente Municipal había enviado una nota contestación a otra de la institución, y en la que prometía atender debidamente las observaciones que se le hicieran sobre las ordenanzas, para obtener su reforma. Se nombró una comisión para que se estudie las reformas que se solicitarán se haga a las ordenanzas.

—Se nombró director a don Gerónimo Montenegro.

—Se aceptó como socio a don Luis A. Valenzuela.

—Se aprobó el nuevo contrato con la empresa de pompas fúnebres La Zenteno.

Sociedad Artesanos La Unión

—Cítase a la comisión de fiestas para hoy a las 8 P. M. Al Directorio para mañana a las 9.30 A. M. y a la comisión especial encargada de las casas baratas para el Lunes a las 7 P. M.

Centro Instructivo El Despertar

Los preparativos que se hacen para la velada teatral y baile que se efectuará el Miércoles 16 del presente, a beneficio del socio de esta colectividad y joven escritor señor Segundo Godoy, promete resultar un éxito.

Las entradas pueden retirarse hasta el mismo día de la velada del local Matucana esquina de Rosas, todas las noches, de 9 1|2 a 12 y su valor es de $ 1 para caballeros, señoras, señoritas y niños, $ 0.60.

Como está próxima la fecha en que debe realizarse esta velada, se cita para esta noche a todas las personas que actuarán en ella.

Consejo de Tranviarios

Para esta noche a las 9 1|2 P. M. se ha preparado una velada concierto de baile con banda.

—Mañana debutará en este local la compañía de comedias y zarzuelas que dirige el conocido actor Zelada, con la comedia, "Entre doctores", y la zarzuela "El casamiento de don Panta".

Unión Local de la I. W. W.

NATANIEL 1057

Esta Unión Local, cumpliendo con su programa de trabajo trazado, se ha propuesto dar una serie de conferencia para el mejor difundimiento de sus fines.

Anuncia una conferencia por el señor Santiago Labarca. La conferencia versará sobre los actuales fenómenos sociales y tendrá lugar el Domingo, a las 6.30 P. M.

Fallecimiento de don Belisario Abarca Marín

MIEMBRO DE LA SOCIEDAD DE VETERANOS DEL 79

Hondo sentimiento ha causado, entre los veteranos del 79, miembros de la Sociedad de Inválidos del 79 y Veteranos del Ejército y Armada, el fallecimiento del señor Belisario Abarca Marín, ocurrido en la mañana de ayer, después de una cruel enfermedad.

Los funerales del señor Abarca se efectuarán hoy, a las cuatro de la tarde. El cortejo partirá desde su casa habitación, calle Pedregal N.o 275, a una cuadra de la Alameda.

Los miembros de la institución quedan citados para concurrir a los funerales de este consocio, debiendo asistir con sus insignias y medallas.

Conjunto Teatral Arturo Buhrle

Mañana, a las 9 P. M., se llevará a efecto la velada artística en honor de los directores honorarios señores Ladislao Lira L. y Guillermo Aravena H.

Se ha confeccionado un lucido programa, poniéndose en escena dos obras cómicas.

Se invita a los miembros del comité de acción social de estudiantes y jóvenes católicos del Patronato de Andacollo, a los miembros del Centro Santiago y a las instituciones amigas.

FERROCARRILES del ESTADO

RECARGO POR PRIMA DE ORO

N.o 37.—En conformidad al artículo 54 de la Ley 2846, al Decreto Supremo N.o 898 de 17 de Marzo ppdo. y al acuerdo del Consejo de Administración, tomado en sesión de 26 de Agosto último, se avisa al público que las tarifas del Ferrocarril Central se cobrarán con un recargo por prima de oro de 80 o|o durante el trimestre comprendido entre el 10 de Setiembre y 9 de Diciembre próximos.

Para el Ferrocarril Central Norte se mantendrá el recargo actual de 170 o|o, en virtud del Decreto Ley N.o 287 de 8 de Marzo ppdo.

EL DIRECTOR GENERAL.

5—S.

Pídense propuestas públicas por la instalación de alumbrado eléctrico y red para carga de baterías de coches en los galpones de San Eugenio (Alameda).

Las propuestas se abrirán el 10 de Setiembre próximo, a las 3 P. M., en la Oficina de Electrificación, Sección Luz y Fuerza, Bandera 575, oficina 23, en donde se pueden consultar bases y antecedentes.

Pídense propuestas públicas por la instalación de alumbrado eléctrico y red para carga de baterías de coches en los galpones de San Eugenio (Alameda).

Las propuestas se abrirán el 10 de Setiembre próximo, a las 3 P. M., en la Oficina de Electrificación, Sección Luz y Fuerza, Bandera 575, Oficina 23, en donde se pueden consultar bases y antecedentes.

CUIDE LA SALUD

Cuando la naturaleza débil, exaustada, nerviosa, cansada y decaida necesite un vigorizante y tónico, pruebe el

CORDIAL DE CEREBRINA DEL DR. ULRICI (New York)

recommendado por los médicos en la Neurastenia, Anemia, Debilidad Cerebral, Nerviosa, Física y en la época difícil de la Menstruación.

The Ulrici Medicine Co., Inc.
New York

La Prevención de la Fiebre

y la cura de esta enfermedad común, cualquiera que sea su causa, exigen como condición esencial la limpieza y la acción normal de todo el canal digestivo. Como medida de precaución, el sentido común y la experiencia indican el uso de un medicamento que surta el efecto deseado sin provocar la debilitación orgánica. Tales son las cualidades de la

ENO "FRUIT SALT"
"SAL DE FRUTA"
(MARCA DE FABRICA)

que reune las propiedades valiosas de frutas maduras, constituyendo una bebida que se puede tomar en cualquier momento y en cualquier estado de salud.

De venta en todas las farmacias en frascos de dos tamaños
Preparado exclusivamente por J. C. ENO, Ltd., Londres, Inglaterra
Agentes exclusivos:
HAROLD F. RITCHIE & CO., Inc., Nueva York, Toronto, Sydney

Lo que su Sangre Necesita es HIERRO

La sangre que no contiene hierro carece de fuerzas y vitalidad. Es sangre depauperada que causa fácilmente cansancio, falta de energía, agotamiento nervioso, y un sinnúmero de sensaciones de pesimismo y calamidad. El Hierro es uno de los principales elementos de nuestra alimentación diaria; pero muchas personas gastan más energía de la que producen, y otras no tienen vitalidad suficiente para extraerla de lo que comen.

Por eso tantas personas débiles, nerviosas, que se cansan fácilmente, sintiendo agotarse sus fuerzas y vitalidad, necesitan del poderoso reconstituyente, **Hierro Nuxado**, que muchos médicos modernos emplean en su práctica para restituir ese precioso hierro a la sangre. El Hierro Nuxado contiene hierro orgánico como el hierro de la sangre misma y sus benéficos efectos sobre el organismo suelen percibirse casi desde las primeras dosis. Generalmente dos semanas bastan para demostrar su poderosa ayuda como reconstructor de las fuerzas todas.

En justicia a su bienestar, si no se siente Ud. robusto y vigoroso eche mano del **Hierro Nuxado** y vea los resultados. Hoy mismo, en su botica puede Ud. conseguirlo.

MUEBLES
DE COMEDOR, DORMITORIO ESCRITORIO

A precios sumamente bajos, con grandes facilidades en el pago, vendo

LA SAN ANTONIO
MONEDA 952
FRENTE CASA MUZARD

GRAN REMEDIO UNIVERSAL Y DESINFECTANTE, NITRO OZONA, DE LOWE Y WEISSFLOG

El único comprobado por medio de la radiografía, como radical curador de la tuberculosis (Tisis). Pruebas a la vista. Afamado desde 1887, en que salvó a numerosas personas del terrible cólera morbus. Seguro en enfermedades del hígado, de los riñones, del estómago, etc.; en pulmonía, bronquitis, asma, etc.; en diabetis, reumatismo, epilepsia, hidropesía, anemia, catarro intestinal, disentería, apendicitis peritonitis, almorranas, fístulas, etc. Las pestes y fiebres en general son vencidas a las pocas horas con repetidos lavados intestinales y tomas. Parecido casi igual tratamiento para demás enfermedades.

"CATECISMO NITRO OZONA"

Consúltelo todo enfermo. Pídase a Sucesión Luis Lowe, Claras 149. Casilla 832. Santiago. Droguería Daube y Cía., y principales Boticas.

MUEBLERIA "La Argentina"
214 — BANDERA — 220
JOSE GURFINKEL

GRAN SURTIDO DE MUEBLES DE TODOS ESTILOS
FABRICA
CHILOE 1310

A precios más bajos que en todas las Mueblerías. Antes de hacer sus compras, consulte mis precios

El complemento de una persona de gusto es usar
Sombrero Rosenblitt

LADRILLOS
muralla usados, perfecto estado vendo.
Vicuña Mackenna 1698

AGUARRAS "DURCO"

ACEITE LINAZA "SPENCEL", PINTURA "XXX", BARNICES Y ESMALTES "CHINAMEL", CON DESCUENTOS ESPECIALES PARA PINTORES Y CONTRATISTAS, OFRECEN A PRECIOS DE LIQUIDACION.

Fratelli Castagneto
DELICIAS ESQ. SAN MARTIN

FABRICA NACIONAL DE SILLAS
EXPOSICION PERMANENTE EN PORTAL EDWARDS, DELICIAS 2722

$ 20 c|u. — $ 120 c|u. — $ 70, c|u.

Este amoblado compuesto de 1 sofá, 2 sillones y 4 sillas tapizadas en cuero, con resortes, construído con madera de lingue de primera clase, lo vende esta Fábrica a $ 320.

Sillas encontrará en esta fábrica, desde $ 90 docena, enjuncadas o tapizas en cuero.

Pida catálogo a

O PINOCHET L.

VENDEDOR

BIEN INTRODUCIDO EN PLAZA, SE NECESITA, PARA LA VENTA DE COCHES DE GUAGUA, AUTOS PARA NIÑOS, ETC.
OFERTAS CON REFERENCIAS a CASILLA 414

CAL VIVA

y artículos para construcciones, ofrecemos a precios bajos.

MERCERIA PARIS.— DELICIAS 44.— TELEFONOS
—:— 324 Y 437 —:—

AVISOS ECONOMICOS

1.—Avisos Judiciales

QUIEBRA MIGUEL TRUYOL. — Por decreto de 31 de Agosto próximo pasado del señor Juez del 3.tr Juzgado Cicil, se ha fijado como nuevo día para la primera junta de acreedors el 9 de Octubre próximo a las 3 P. M. — El Secretario. Oct.—9

QUIEBRA ARAGAY Y PASSALACqua Limitada. Por resolución del señor Juez del 4.o Juzgado Civil se designó el día 8 de Setiembre próximo a las 2.30 P. M., para que tenga lugar la primera reunión de acreedores.—El Secretario. 8-S.

POSESION EFECTIVA. — POR auto del señor juez don Pedro Ortiz Muñoz, de fecha 15 de Julio último, se ha concedido la posesión efectiva de la herencia testada de don Juan Etchegoyen Camaler, a don Alfredo doña Elena Etchegoyen Marinot. 9-Sep.

POSESION EFECTIVA.— Por auto de 21 de Agosto de 1925 del Primer Juzgado Civil de esta ciudad, se ha concedido la posesión efectiva de la herencia testada de D. Santiago de Toro Herrera, a las siguientes personas: don Domingo, don Santiago y don Emilio Toro Astaburuaga, doña Adriana Toro de Phillips, doña Carmen Toro de Isaza, doña María Luisa Toro Fierro, y doña Adriana, don Eduarddo y don Raúl Philips Toro. — 7 —S

INVENTARIO SOLEMNE. — CITAse a los interesados a la facción de inventario solemne de los bienes que dados al fallecimiento de don Santiago de Toro Herrera, que practicaré en mi oficina, Huérfanos 1242, el 8 de Setiembre de este año, a las 3 P. M. por estar así ordenado por decreto de 21 del presente expedido por el señor Juez del Primer Juzgado Civil d este departamento.—Santiago, 22 de Agosto de 1925. — Manuel Gaete Fagalde, Notario. 7—S

QUIEBRA.—POR RESOLUCION del señor Juez del 4.o Juzgado Civil, se ha declarado en quiebra a los señores Garfunkel Hnos. y Jankelevich. Se designó síndico provisional a don Manuel Jara Cristi y se señaló para la primera junta de acreedores la audiencia del 16 de Octubre próximo a las 3 P. M.—Ramón Baeza E., secretario. S-17

QUIEBRA CABRER, CABEZON Y Compañía.—En solicitud de los fallidos para que se declare fortuita esta quiebra, el juzgado resolvió: "Santiago, 22 de Agosto de 1925.—Se declara fortuita la quiebra de los señores Cabrer, Cabezón y Compañía, de acuerdo con lo dispuesto en el artículo 914 del Código de Procedimiento.—Aníbal Muñoz, secretario".

QUIEBRA ALFREDO RATINOFF Y Cía., y otros. Calificación. — Por resolución de 27 de Julio último desechóse la petición de fojas 22 de don Alejandro Bañados y por decreto de 19 de Agosto concedióse la apelación interpuesta contra aquella resolución. —El Secretario.

CITACION A COMPARENDO.—EN solicitud Elvira Pérez viuda de González, pidiendo citación comparendo para nombramiento liquidador sociedad conyugal habida con don Simón González Burgos, proveyóse: Santiago, 2 de Setiembre 1925. Como se pide: señala el 24 del corriente, a las 3 P. M., ordenando hacer notificaciones por tres avisos en "La Nación", "El Mercurio", "Diario Oficial".—O. Del Real.—Cruchaga, secretario. S-10

QUIEBRA BANCO POPULAR.—NOtificación.—En escrito del síndico presentando las cuentas de Julio, se ha proveído: "Santiago, diez de Agosto de mil novecientos veinticinco.—A lo principal y otrosí, como se pide.—Ricardo Monreal M.—Carlos Cruchaga, secretario.

QUIEBRA BANCO POPULAR.—NOtificación.—En escrito del síndico presentando las cuentas de Agosto, se ha proveído: "Santiago, cuatro de Setiembre de mil novecientos veinticinco. A lo principal y otrosí, como se pide.—Ricardo Monreal M.—Carlos Cruchaga, secretario".

2.—Arboles y plantas. (Cmpra-venta)

NARANJOS, LIMONEROS, REALIZO 2,000. Delicias 1257. S-6

OCASION, VENDO DOS BAMBUES y una palma, con tinas. Doce de Febrero 42. S 6

LA MEJOR EPOCA PARA PLANtaciones de naranjos, limoneros, olivos injertados, desde cinco pesos cada uno, vendo una chancha. Matucana 1033. S—6

3.—Antomóviles, afines y accesorios. (Compra-venta y composturas)

CARROCERIAS DE TURISMO Ford otras repartidoras y varias para góndolas, vendo Brasil 773. 8—S.

CARROCERIAS DE SPORT DE REparto y carga, tapabarros, máscaras y capot, fabrico a precios convenientes, Brasil 773. 8—S.

FUNDAS PARA AUTOMOVILES y capotas, pida precios a Brasil 773. 8—S.

AUTOMOVILES DE MARCAS acreditadas de diversos modelos, en perfectas condiciones, tenemos orden de vender a precios bajísimos. Demostraciones sin compromiso. Facilidades. Exposición de Automóviles, Escobar y Ebell. Delicias 1327. 7—S

NOS ENCARGAMOS DE LA VENta de automóviles de segunda mano, tenemos constantemente pedidos de coches de diversos tipos. Exposición de Automóviles, Escobar y Ebell. Delicias 1327. 7—S.

VENDO CARROCERIAS, 2-4 ASIENtos. Precios bajos. Facilidad en el pago. Lord Cochrane 1134. 6—S

AUTOMOVIL RENAULT COUPE Limousine, en perfecto estado, se vende. Morandé 350. S-5

CHASIS CAMION FORD FLAMANte realiza. Facilidades. Gálvez 216 S—6

VENDO DE OCASION CARROCEría auto, con llantas, ruedas, neumáticos usados todo el lote. Preci regalado. San Diego 546 7—S

VENDO O ARRIENDO AUTO PARticular en perfecto estado, partida automática, radiador niquelado. Manuel Montt 2350. 6—S

SE VENDE AUTO FORD, CINCO asientos, en perfecto estado al contado. Herrera 1224. 5-S

VENDO GONDOLA FORD POR ser imposible atender su dueño. Ocasión. Nataniel 843. 5—S

VENDO CADILLAC 16.500 PESOS Ocasión única fiestas patrias. Tratar Santo Domingo 1359 de 12 a 2 7—S

CARROCERIA FORD CERRADA de reparto vendo regalada. Vicuña

GONDOLA FORD, BUEN RECOrrido. Facilidades de pago, vendo urgente por viaje. Verla y tratar: 10 de Julio 452. De 2 a 5. S-5

AUTO CHALMERS, DE OCASION, elegante, prfectas condiciones, véndese. Verlo: Root 549. S-6

SOLAMENTE POR $ 9,800 VENDO lindas góndolas Ford, valor $ 11,000 sin uso, tapiz cuero, varillas niqueladas, vidrios biselados, aproveche Ud. única ocasión, entrégolas con $ 4,500 al contado, resto facilidades, Huérfanos 1059, oficina H. 11 a 12-5 a 7. 5-S.

VENDO LINDO AUTO TURISMO, con patente $ 3,500. Huérfanos 1059. Oficina H. 5-S.

OCASION: VENDO AUTO DODGE. $ 5,000. Guillermo Jara, Contabilidad Ferrocarriles, Mapocho. 5—S.

CASA DE AUTOMOVILES, SAN Antonio 816. Tiene agrado ofrecer siguientes automóviles, precios especialmente bajos, en obsequio próximas fiestas patrias, todos absolutamente garantidos, perfecto estado: Winton Limousine flamante, $ 14,000, King Limousine, repuesto turismo, nuevo 8,000; Willy Six turismo 6,000, Chandler Roadster perfecto 4,500; Minerva Limousine 4,500; Ford sport con capota, $ 2,500 y otros, que conviene interesados visitar esta casa antes comprar. Anticipa dinero sobre automóviles, entregados para vender. 6 S

GONDOLA FORD VENDO DE ocasión. Verla y tratar, Rancagua 79, de 9 a 12 A. M. y de 2 a 5 P. M. 7—S.

COMPRO MAGNETO BOCK O ELSsemans de 4 tiempos. Correo 7. A S. F.

AUTO FORD SPORT PERFECTO estado vendo. Moneda 1711. 6—S

COMPRO MAGNETO BOCH O ELSsemans, de 4 tiempos. Correo 7. — A. S. F.

TAPIZ CUERO USADO AUTO TUrismo, capota para 2 asientos realízase. Miraflores 249. 6-S

VENDO DODGE CASI NUEVO con repuestos $ 5.200 chassi Ford recién ajustado $ 1.800. Rico automóvil cuatro asientos con cinco ruedas alambre; carrocería Roster. Completamente garantido $ 5.000. 10 de Julio 444. 7—S

$ 1,900 FORD SPORT PERFECTO estado, véndese. Moneda 2215. 6—S.

AUTOCAMION DE GRAN TONELAje; trasporta toda clase de cargas y mudanza dede Santiago a San Antonio. Luis Moya C. Dolores 399. 7!—S.

DODGE TURISMO, PERFECTO estado, vendo. Herrera 713. 6—S.

AUTO ESSEX, PERFECTO ESTAdo, poco uso, vendo ocasión. San Pablo 2361. 7—S.

VENDO CAMION FORD. AVENIDA Matta 877. 7—S.

VENDO GONDOLA EN PERFECTAS condiciones, recorrido Alameda, o permuto por casa con patio grande. Molina 670.

¿QUIERE USTED AHORRAR DOS mil pesos? Véndole lindísima góndola Ford sin uso, con linda carrocería Medina. Facilidades pago. Herrera 574.

4.—Animales. (Compra y venta)

MULAS FLETERAS PARA BAJAR leña a trato necesito. Compañía 1909. 6-S.

VENDO BONITA YEGUA NEGRA, chilena, de muy buena rienda, amaestrada en correr en vacas. Tratar: Argomedo 458, de 12 M. a 2 P. M. o dirigirse a Casilla 1027 a M. G. C. S-7

5.—Alhajas, joyas, monedas, etc. (Compra y venta)

NOVIOS: ARGOLLAS ORO 18 Y 14 kilates ofrece Relojería Sportsman, 30 par. San Diego 780. S-19

PESOS, CHAUCHAS ANTIGUAS, monedas, alhajas, oro, plata, platino compro. Pago bien. Alameda 842, esquina Londres. 5-S.

6.—Acciones y bonos. (Compra y venta)

COMPRO BONOS MUNICIPALIdad privilegiados. Moneda 723. 5-S

7.— Aves y pájaros. (Cmopra y venta)

CANARIOS FINOS HOLANDESES grandes, cantores, realizo. Irarrázabal 1915. S—5

100 GALLINAS LEGHORN Y MEStizas se venden por cambio residencia. Avenida Irarrázaval 2375. 5—S.

HUEVOS INCUBAR DE Leghorn. Minorca, escogidos, vendo garantidos Rosas 1771. 5 —S

HUEVOS DEL DIA PARA CONsumo, incubar, Rhode, Catalanas, Leghorn, vendo 12 pesos docena. Román Díaz 1930, por Irarrázaval o Ahumada 178; teléfono 3907 — 5127. 5-S

HUEVOS PLYMOUTH DE GALLInas leccionadas y padre importado, vendo. Huérfanos 2483. S-6

HUEVOS INCUBAR CATALANAS, Leghorns, Plymouth, vende. L. Echeverría. Quinta Normal. Puerta Catedral. 6-S.

CONCHUELA ESPECIAL Para aves, pídala al productor, economizará dinero. Ariztía, piso 8, oficina 13. teléfono 3689. Casilla 3192. 6-S.

GALLINAS LEGORN PONIENDO, 15.00; grupo orpington negras realizo. Granja Azul. Avenida Lo Encalada 95, Ñuñoa, tres cuadras Vicuña Mackenna.

HUEVOS DEL DIA VENDO, $ 33 ciento. Román Díaz 193, por Irarrázaval. 6—S

HUEVOS RHODE ISLAND PARA incubar, garantidos, doce pesos docena. Av. Club Hípico esquina Antofagasta, chacra El Mirador. S—6

8.—Avisos varios

GRAN FABRICA DE BOTES Y SE estañan máquinas heladeras. San Diego 1135. S-6

FOTOGRAFIA CENTRAL ESTA en Ahumada 56. Seis retratos por un

BUREAU OF INFORMATIONS AND Translations. — Traducciones legales, técnicas y difíciles del inglés, francés, alemán, italiano, portugués, yugo-eslavo, griego, hebreo, latín, danés, esperanto, sánscrito, ruso, noruego, holandés, sueco, finlandés, copto, árabe, sirio, turco, japonés, chino y éuskaro al castellano y viceversa. Se hacen versiones y trabajos en todos los idiomas. Especialidad en la traducción de informes mineros y confidenciales. Absoluta reserva y discreción. Precios módicos Edificio Ariztía, piso noveno, oficina N.o 7, Teléfono Inglés 3272, Central. Toda correspondencia diríjase a Casilla 1939. Santiago de Chile, y los cables y telegramas: "Lambda". 6-Sbre.

AL COMERCIO MAYORISTA: agente muy conocido en el comercio de a provincia Aconcagua recibe muestras de toda clase de mercaderías, dando garantía por las muestras. Dirigirse: E. G. Rodríguez. San Felipe. 11 —S

"LA MUTUAL DE LA ARMADA y Ejército".—Seguros de vida pagados en el mes de Agosto de 1925: Sargento de Ejército del Regimiento Velásquez, don José M. Sandoval, Tacna, $ 1,000; empleado del Banco Germánico, don Germán Kopplow, Valparaíso, 10,000; instructor de armas de la Escuela Naval, don Kunio Kawada, Valparaíso, 10,000 pesos; cabo retirado de Ejército, don Anastasio 2.o Herrera, Vallenar, $ 5,000; vice 1.o de Ejército del Regimiento Tucapel, Santiago, don Miguel Mella, $ 5,000; sargento señalero, crucero "O'Higgins", don Luis Lizama, $ 2,000, Arica; contador de Ejército del Regimiento Chorrillos, don Guillermo Zelada, Talca, $ 1,000 y panadero retirado de Marina, don Pedro Lepe Leal, Valparaíso, $ 2,000. 6-S

9.—Contadores

CONTABILIDADES A ORGANIZAR poner al día y servir puntualmente en campos y ciudades, atendemos. Delicias 2628. — Francisco Medel S. 5 S

CONTABILIDAD ENSEÑA EN UN mes, profesor Villarroel. Morandé N.o 450. S—12

10.—Casas, departamentos y piezas amobladas. (Ofrecidas y buscadas)

BUENAS PIEZAS AMOBLADAS aseadas a caballeros, con vista San Cristóbal, camiones 2 y 25 a la puerta, arriendo Siglo XX 286. 5—S.

ARRIENDO PIEZA CON O SIN muebles. Merced 516. Casa E. 5-S

SEÑORA ARRIENDA PIEZA amoblada por días, meses. San Diego 210. 7-S.

PIEZA AMOBLADA O NO, ARRIENdase a caballero responsable. Olivos 778.

PIEZA AMOBLADA, JOVEN SOlo, arriéndase. Huérfanos 2435. 6—S.

11.—Casas, departamentos y piezas sin muebles. (Ofrecidas y buscadas)

Casas

14,000 CASA SEIS PIEZAS, LUZ, patio, parrón, cerca carros. Verla: Concepción 617.

$ 140 CASA CINCO DORMITORIOS, repostero, cocina, luz eléctrica, lavaplatos, cocina económica. Construcción espléndida. Góndolas Fábrica Cartuchos. Carros Parque. Avenida Viel 1888.

ESPLENDIDO CHALET DOS PIsos, baño, lámparas eléctricas instaladas. Arriendo Argomedo 82, entrando Vicuña Mackenna. 7—S.

ARRIENDO CASA DEPARTAMENto 6 piezas, dependencias. Moneda 875. 6—S.

ARRIENDASE CASA QUINTA, 4 amplias piezas, calle Arteaga, Comuna Yungay. Tratar: San Pablo 3239.

DESEO ARRENDAR EN LLOLLEO casa con o sin muebles; ofertas. San Francisco 382.

ARRIENDO CASA, NICOLAS VALdivieso 26.

ARRIENDA CASA MUY CENTRAL y cómoda en $ 350. — Arturo Prat 807. Tratar: Agustinas 1260. 6-S

CHALET NUEVO, ELEGANTE, con quinta, $ 650. Ormazábal. Morandé 450. S 6

CASA UN PISO, OCHO PIEZAS, nueva, $ 295. Cochrane 1055. S 6

400, COMODOS ALTOS, 10 PIEZAS, fuera de servicio. Catedral 3105. S 6

ARRIENDASE CASITAS INDEPENdentes. Huemul 933. S 7

$ 160 ARRIENDO CASITA NUEVA Providencia, Prado 874.

350 ARRIENDASE MAGNIFICOS bajos con sin muebles. Bilbao 267.

$ 450 ARRIENDO CASA BAJOS, 10 piezas, fuera de servicio. García Reyes 880. 7—S.

BUENA CASITA ARRIENDO. Gávez 1317.

ARRIENDO CUATRO BUENAS piezas guardar muebles, casa familia distinguida. Vicuña Mackenna cerca Jofré A.— Correo 5. S—6

$ 330 GAY, CUATRO DORMITOrios toda comodidad. Adriazola, Morandé 235.

$ 350 DIEZ DE JULIO, ALTOS flamantes, cerca Vicuña Mackenna.—Adriazola, Morandé 235.

$ 400 MONTEVIDEO, CERCA REcoleta, espléndida casa nueva, garage. Adriazola, Morandé 235.

220 PESOS ARRIENDO CASA SIEte piezas. Tratar: Exposición 70.

$ 700 ENTRE AVENIDA REPUblica, España, Sazié 2349, altos nuevos, modernos, gran casa. Verla: 2-5. 5-S

$ 450 ARRIENDO MODERNA Y cómoda casa Rancagua N.o 60. Verla diariamente de 2 a 4 P. M. Tratar: Dieciocho 679. S—5

$ 270 ARRIENDO CASA CHICA. — Angamos esquina Jofré. Tratar: Angamos 270. 5—S.

ARRIENDO CASITA, BRASIL 85.

$ 330 ARRIENDASE COMODA CAsa altos, siete piezas, lámparas propias gas. Gay 2535. Entre España Molina. 5—S

SE ARRIENDA UNA CASA. SAN Francisco 999. 5—S.

ESPLENDIDAS CASAS ARRIENdase, en calles Picarte, General Urriola, Madrid y Sucre, desde 200 pesos, hasta $ 356. Tratar: Sucre 368. 6-S.

ESPLENDIDAS CASAS ARRIENDAse en calles Ricaurte, General Urriola, Madrid y Sucre, desde 200 pesos, hasta $ 350. Tratar: Sucre 368. 10-S

ARTURO PRAT 570 BAJOS Y 574 altos arriéndanse. Tratar misma propiedad. 5 —S

$ 450 Av. ESPAÑA 581, ALTOS 8 habitaciones, fuera dependencias. Verlos, tratar: 2 a 3. S-6

$ 90, 110 Y 125 ARRIENDO CASItas tres y cuatro piezas. Avenida San Luis 1423. S-6

$ 13 16, 19 SEMANALES ARRIENdo casitas, Chiloé 1740. Administración. 6-S

$ 150 ARRIENDASE CASITA. HErrera 624. 5-S.

340 LORETO 81, BAJOS. A UNA cuadra Parque Forestal, 5 habitaciones, baño, patio, servicios, gas y luz eléctrica, recién refaccionada. Agustinas 1252. 6-S.

$ 300, ARRIENDO ESPLENDIDA casa esquina con toda comodidad, lindo parrón y árboles frutales, prefiero familia extranjera. Ramírez 95. Llaves al lado N.o 85. 9 S

BUENAS CASAS, ASEADAS, PARA extranjeros, arriéndase Irarrázaval 140. 5 S

ARRIENDO DOS CASAS ESPACIOsas, aseadas, bien ventiladas. Olivos 682. 5 S

$ 450 ARRIENDO ESPLENDIDA casa bajos, dos patios, Gálvez 202. 6 S

140 CASAS 4 PIEZAS RECIEN terminadas. San Luis 1387. 5—S

NECESITO ARRENDAR CASA Providencia o Ñuñoa. Canon: hasta 300 pesos. Casilla 1123. 6—S

Departamentos

ALAMEDA 267, CASAS DEPARTAmentos arrienda Royal Oak Mansions. S-6

DEPARTAMENTO ASOLEADO, buena pensión. Carmen 135. S-5

COMODO DEPARTAMENTO TODO servicio, arriéndase a matrimonio sin niños. Cruz 1253, vecino Independencia. S-5

ARRIENDO CASA DEPARTAMENto seis piezas, dependencias Moneda 875. 5 S

ARRIENDO DEPARTAMENTO o pieza amoblada, o sin muebles, con pensión. Matucana 84. 5-S.

DEPARTAMENTO Y PIEZA SOLA arriéndase, centralísimo, con, sin pensión, Dardignac 174. 6—S

MAGNIFICO DEPARTAMENTO, nuevo, servicio higiénico completo. Taller modista u otra profesión Gay 1730. 5-S

ARRIENDASE DEPARTAMENTO. Morandé 791. 7—S.

CENTRALISIMO, COMPLETAMENte independiente, arriendo departamento cuatro piezas, dependencias. Santa Rosa 94. 7—S.

CENTRALISIMO, COMPLETAMENte independiente, arriendo departamento cuatro piezas, dependencias. Santa Rosa 94. 6—S.

$ 100 ARRIENDO DEPARTAMENtres piezas, cocina, luz eléctrica, casa propietario solo. Juan Vicuña 1626, cerca Maule, San Francisco.

DEPARTAMENTO ARRIENDASE. San Isidro 95. S-6

SE ARRIENDA PIEZA O DEPARtamento. San Francisco 690.

ARRIENDO DEPARTAMENTO PROfesional, piezas amobladas. Bandera 161.

DEPARTAMENTO Y PIEZAS, CON y sin pensión, arriendo. Juárez Corta 640. 7-S

$ 200, DEPARTAMENTO INDEPENdiente, seis extensas habitaciones, dos patios. Unión Americana número 440. 6-S

DEPARTAMENTO TRES PIEZAS, cocina, luz, independiente, con sin pensión. Olivares 1434.

DEPARTAMENTO INDEPENDIENte, con sin muebles, arriéndase. Alameda 2736. 7—S.

Piezas

DOS PIEZAS CHICAS ARRIENDO a personas sin niños. Manuel Rodríguez 782. S—5

EN CASA DE RESPETO ARRIENdase una pieza a caballero o matrimonio solos. Gálvez 1018. 5-S

ARRIENDO PIEZAS PERSONAS solas. Santa Mónica 2065. 5—S.

ARRIENDO LINDA PIEZA MUY central. San Antonio 830. 6—S.

ARRIENDO PIEZA A PERSONA sola, familia extranjera, Argomedo 342. 5 S

FAMILIA HONORABLE ARRIENdan lindas piezas o departamentos. San Isidro 746. 6-S.

PIEZA O DEPARTAMENTO BALcón, calle, arriéndase. Huérfanos 2370. 6-S.

ARRIENDASE DOS PIEZAS A personas solas. San Isidro 143.

ARRIENDO BUENA PIEZA A PERsona sola. Echaurren 282. 6—S.

ARRIENDO 3-5 PIEZAS, PERSOnas sin niños. Sotomayor 725. 7—S.

$ 300 GALVEZ, ALTOS OCHO PIEzas. Adriazola, Morandé 235.

ARRIENDO PIEZA PERSONA SOla, luz, con o sin pensión. García Reyes 80.

12.—Compra y venta de casas y sitios

TO BE SOLD VERY COMFORTAble house, large garden. Near Alameda. Pedregal 15. No Agents. S—7

COMPRASE CASA, SEIS PIEZAS habitación, entrada coche, barrio Providencia, Ñuñoa, antes Macul. Detalles, precio último, contado. Casilla 3313, Central. 5 S

CHALET $ 90.000 VENDO EN SEminario 750, cinco grandes dormitorios recién terminado; extenso y

25,000, SALDO DEUDA CAJA vendo chalet 10 piezas, parrón, árboles, entrada auto 630 m2, un pas Matta. Santa Elena 1305. 5—S.

$ 43,000 VENDO CASA, TORSC 2584. Verla dos a seis. 5—S

¡OCASION! VENDO SITIO ESQUIna, Placer cerca Matadero, 18 por 90; 12,000 pesos, pagaderos 2,000 pesos contado, saldo 100 pesos mensuales, sin intereses; dueño: Santa Rosa 1177; teléfono 193, Matadero. 5-S

¡GRAN OCASION! VENDO BUEna propiedad renta a dos cuadras Estación Central, Chacabuco, con frente Matucana, dos pasajes con doce almacenes, 3,500 mc.; produce 40,000 al año, contrata, con poco gasto produciría 60,000; valor total: 350,000, pagaderos 50,000 contado, resto largo plazo; dos años sin intereses. Dueño: Santa Rosa 1177, teléfono 193, Matadero. 5-S

¡OCASION! VENDO CASA CENtral dos pisos, Santa Rosa número 215; tiene 15 piezas altos, 15 bajos; produce 14,000 año; precio 130,000 pagaderos 30,000 contado, saldo largo plazo, deuda Banco Hipotecario. Dueño, llaves Santa Rosa 1177; teléfono 193, Matadero. 5-S

VENDO 4 ESQUINAS RECOLETA, dos o más piezas. Pago según convenio. Pío Nono 77. S-5

CASA GRANDE CENTRAL, GALpón y jardín, vende. Calle Porvenir 618. S-5

EN SAN BERNARDO, FREIRE 347, término tranvías, venden magníficas propiedades. 5—S.

VENDO CASA JOFRE, UN PASO Lira. Verla, tratar, de 3 a 4, Lira 211. 6—S.

COMPRO RESIDENCIA CON O Sin renta entre Delicias, Huérfanos, Morandé y Brasil. Sin agentes. — Casilla 3390. 7-S.

COMPRO CASA HASTA $ 50,000 AL contado, en centro de Providencia o Ñuñoa. Avenida Manuel Montt 299. 6-S

¡OCASION! LINDA CASA QUINTA vendo, $ 30.000. 20.000 al contado, resto cinco años. Prado 1168. Providencia. Autobús Plaza Italia Bilbao. S 6

$ 650,00 ARRIENDO HERMOSA casa altos: salón, comedor, cinco dormitorios, dos halls, baño y dependencias. Alonso Ovalle 872. Tratar en los bajos. 6—S.

18,000 CASA NUEVA, CINCO PIEzas y dependencia, barrio Providencia. Tratar: Tegualda esquina Lautaro (Almacén). S-7

CASA HABITACION, 5 PIEZAS Y almacén, alcantarillado, luz eléctrica, carros a la puerta en calle Gálvez 1239, vendo barata por partición de bienes. Tratar con su dueña. S-7

QUINTA PLANTADA CON ARBOles escogidos, véndese en Avenida Pedro de Valdivia. Tratar: Huérfanos 1990. S-6

SE VENDE TERRENO, VALPAraíso, con linda vista al mar. Cerro Alegre; tratar dueño. Coquimbo 757, Santiago.

VENDO CASA SIN AGENTES, EN Gandarillas 172; datos en la misma. 6-S

VENDO DOS CASITAS EN LOPEZ. Tratar y verlas, Independencia 566. 7—S.

VENDO CASA RECIEN CONSTRUIda en Carmen. Tratar San Diego 1876. 6—S.

SE VENDE O PERMUTA POR CAsa en Santiago hermosa y productiva quinta en Peñaflor. Datos, Manuel Rodríguez 34. 7-S

SITIOS, PLANTADO DE OCASION vende. Lautaro 791, Providencia. S—6

38 MIL PESOS 15x40, REGIO LOcal para industria con galpones y casa 4 piezas facilidad pago, calle Lord Cochrane. Más datos, Avda. Matta 1408.

$ 32,800, VENDO LIRA CERCA CArros, elegante casa seis piezas hall, tres de servicios. Fácil pago. Madrid 1117.

COMPRO CASA DE 15 A 18 MIL pesos. Delicias 3901. 6 —S.

SITIOS CON PIEZAS VENDE mensual. San Pablo, Bloqueado. Domingo 8 a 11.

COMPRO CASA CON GALPON O transformable para industria. Casilla 2161, P. S. 6—S.

13.—Compra y venta de negocios

29,500 VENDO BAR PERFECTAmente garantido. Utilidad mensual 2,500, comprobada. Lira 650. S—5

VENDO NEGOCIO ABARROTES, poco capital por no poderlo atender. San Francisco 1898. A-6

VENDO BUEN NEGOCIO PENSION y cena. San Pablo 2464. 5-S.

SE VENDE LA LAVANDERIA "Chile-Brasil" por no poderla atender su dueña. Riquelme 259. 5-S

VENDO BAR MUY LINDO, TIENE vivienda. Tratar: Vicuña Mackenna 502. 5-S

VENDESE NEGOCIO POCO CAPItal, buena situación. Los Valdeses 678. 6—S.

BOTICA, SITUADA EN BARRIO muy comercial, vendo, con facilidad de pago. Vicuña Mackenna 1031. 7 S

VENDO VERDULERIA, CON MEJOra. Maestranza 1562.

ALMACENCITO, POCO CAPITAL, vendo, Gálvez 1487. 7 S

VENDO NEGOCIO ABARROTES buena situación, arriendo barato. Venta mensual $ 8,000. Tratar Molina 373. 7 S

VENDO DE OCASION INSTALAción de carnicería. San Pablo 2248 De 2 a 5.

BOTICA, POCO CAPITAL, VENDO con facilidad de pago, espléndida situación. Blanco Encalada 2117.

RESTAURANT, HOTEL, CASA Cena, libre 200 metros, contrata, ventas diarias $ 400, vendo regalado, viaje urgente. Eyzaguirre 1135. 6—S.

DEPOSITO DE VINO CON COMOda casa habitación, véndese con contrata, poco capital. San Francisco 999. S-6

SE VENDE NEGOCIO POCO CApital, calle comercial, 5 de Abril número 2549. 7-S

VENDO LECHERIA, VEINTE DEcálitros; espléndida clientela. Tratar: San Diego pasado Franklin; pensión "La Guardia Roja" (cazuelas), número 2164. Hora: 8.30 a 9.30 A. M.

SE VENDE UNA SOMBRERERIA, Delicias 2467 A, con facilidades de

POR TENER QUE ATENDER otro negocio, vendo almacén abarrotes, poco capital en barrio populoso; ventas comprobadas. Thompson 3496 6—S.

PENSION VENDO. VICTORIA 1005. 6—S.

VENDO ACREDITADA PENSION con piezas para pasajeros.

NEGOCIO ABARROTES BARRIO comercial, arriendo barato. Vendo por viaje urgente. Bandera 735. 5 S

VENDO ALMACENCITO BARATO, con derecho a la casa. Nataniel 827. 5 S

VENDO ALMACEN BARRIO POpuloso, situación indicada para tienda, regular capital, facilidad pago. Tratar: Huemul 666. Por la mañana. S—6

ACREDITADA TINTORERIA CON sucursal se vende por no poderla atender. Huérfanos 2699. S-5

VENDO COCINERIA, BUENA SItuación. Manuel Montt N.o 2324 por no poderla atender. 6-S

VENDO ALMACEN ABARROTES buen barrio, o contrato local apropiado para tienda o paquetería. San Diego 2025. 5-S.

VENDESE NEGOCITO POR NO poderlo atender. Sotomayor 898. 6—S.

VENDO ALMACEN ABARROTES, por viaje en barrio populoso. Tratar: Victoria 1023 entre San Diego y Arturo Prat. 6—S.

JABONERIA UTILIDAD MENsual $ 600, véndese $ 800. San Diego 252. 5-S.

VENDESE NEGOCIO MENESTRAS, poco capital, buena situación. Los Valdeses 678. S-7

VENDO BARATISIMO ESPLENDIdo negocio, abarrotes y carnicería, por no poderlo atender. Salas 392, esquina Dávila. S-7

SE VENDE PANADERIA Y DULCEría chicas, con buen reparto. Tratar: Valdivieso 450. S-5

VENDO COCINERIA AMOBLADA Independencia N.o 810, poco capital 5—S

NEGOCIO LUCRATIVO CINCO dormitorios véndese barato. Bulnes 768. 5—S

FRUTERIA CENTRAL CON BUEna utilidad. Por enfermedad de la dueña. Datos San Pablo 1493. 5 —S

SE VENDE LA CASA DE PRESTAmos La Iberia. Recoleta 530. 6— S

14.—Citaciones

QUILICURA.—CITASE ASAMBLEA contribuyentes Domingo 6 Setiembre 2 P. M. Sala Municipal pronunciarse suplemento seiscientos pesos para fiestas patrias acordados por Municipalidad. 5-S

FABRICA DE JABON Y VELAS "La Unión" S. A. (en liquidación). —No habiéndose llevado a cabo la reunión citada para el 31 de Agosto próximo pasado, se cita por segunda vez a la junta general ordinaria de accionistas para el Viernes 11 del presente a las 5 P. M. en los salones de la Cámara de Comercio. —La Comisión liquidadora. 6—S

ASOCIACION DE INDUSTRIALES de Sastrería. Cítase a junta general reforma de estatutos, Domingo 6 a las 9 1|2 de la mañana. En la Sociedad Unión Comercial. El Directorio. 5 S

15.—Compras y ventas varias

VENDO TOTORA. SAN PABLO 4260. 14—S.

MICROSCOPIO BUEN ESTADO, cómprase. Casilla 3964. S-5

SACOS CEMENTEROS COMPRA mejor precio plaza. Matucana 97. S-6

MONTURA CHILENA APERADA flamante y chamanto vendo ocasión. Gálvez 671. S-5

LECHE VENDO 12 A 15 DECALItros en chacra, a 7 1|2 kilómetros de Santiago. Rosas 961. 7-S

PASTEROS: ALFALFA VERDE para entregar a fines de Setiembre, vendo veinte cuadras. Rosas 961. 7-S

PASTO SEGUNDO CORTE, MUY buena clase por carretonadas a domicilio ofrece. Rosas 961. Teléfono 1942. 7-S

VENDO PRODUCCION ESPARRAguera de media cuadra. Tratar: Delicias 2206. De 1 a 2. 5-S

VENDO UNA PARTIDA PIEDRA bolón; verlas y tratar a horas de trabajo en Maipú 560. 5-S

CARBURO EN PAQUETE VENDO.— Esperanza 9. 5-S.

EXCUSADOS COMPLETOS O ACcesorios, realizamos permanentemente. Chacabuco 5. 5-S.

VENDO RING SIN USO DE 6 pies. De 9 y 10. Marín 104. 5-S

ROMANA FAIRBANKS 1,000 KILOS otra Howe, 500, vendo ocasión. Avenida La Paz 2. 6 S

PLOMO, COBRE, ZINC, FIERRO, metales viejos, compro, Avenida La Paz N.o 2. 12 S

BARRILES EN VARIOS TAMAños, vendo de ocasión. San Diego 546. 7—S.

CHUICOS Y ENVASES, VARIOS gran cantidad vendo. Independencia 272. 6—S.

VENDO ROMANA 500 KILOS. Brasil 79. 5—S.

CARBON ESPINO, TALLO, 65 KIlos saco garantido, 14 pesos, a domicilio. Mapocho 3005. 5—S

VENDO ROMANA DE PLATAFORma especial para bodega, de 1,500 kilos. Víctor Manuel 1881. 5—S.

JAMONES CRUDOS GARANTIDOS vendo. San Diego 1684. 5—S.

SACOS VACIOS, TIPO EN LETRA, bombas para cerveza vendo, varios. Independencia 232. 6-S.

FLAMANTE COCINA ECONOMICA importada cinco platos vendo. Eyzaguirre 541.

FUELLE DE TAMBOR ACRIBIL Para fragua, ocasión véndese. Miraflores 249.

SE VENDE CALIFON Y BIDET EN perfecto estado. Castro 711.

CARBON ESPINO, BUENA CLASE, para detallista, $ 12 saco sin envase, 10 sacos arriba, por partidas, 11.60, puesto desvío. Vera 532.

LEÑA DE CUENTA POR CARGAS

BANDERAS CHILENA DE metros, $ 48. Banderas ingle de todos los países. Maestranza

BOTELLAS VINERAS NEGR importadas, vend 10,000 a 0.40 V. López.—Buln.

COCINA ESTUFA ENLOZADA carbón, dos platos y horno, ocasión. También baño latón do. Huemul 567.

ESTANTE GIRATORIO, MAQU escribir, prensa, punching-ball ticos nuevos, véndese barat Cóndor 717.

$ 80 COCINITA ECONOMICA portada vendo. Bandera 735.

COMPRO TOSTADOR, OCASI Vega Central.—Enrique Pardo.

ESTABLOS, CEBADA VERDE do. Román Díaz 1930, por Ira zaval.

LINDA SILLA MONTAR CH na, otra inglesa, vendo baratí Nataniel 1179.

16.—Dentistas

DENTADURAS SIN PALADAR cupera su boca. Doctor Muñoz Diego 995. 12—

Cuerpo de Bomberos

CUERPO DE BOMBEROS.— al Cuerpo a los funerales del tario de la 3.a Cía. señor De Carvallo, con 4.o premio, para a las 3.30 P. M., en San Martín quina de Mapocho.—El secre general.

3.a COMPAÑIA DE BOMBEROS Claro y Abasolo.—Cítase a la pañía a los funerales de nuestro luntario don Demetrio Carvallo verde, premiado con el 4.o de rectorio, para hoy Sábado, a la P. M. Reunión San Martín 1028.—El ayudante.

5.a COMPAÑIA DE BOMBERO Bompa Arturo Prat. — Cito Compañía a ejercicio para el mingo 6 a las 9.15 A. M.—El cretario.

QUINTA COMPAÑIA DE BOMros Bomba Arturo Prat. — Cito la Compañía a los funerales del luntario de la 3.o don Deme Carvallo, con el 4.o premio de tancia, para hoy a las 3.30 P. Punto de reunión. San Martín Mapocho. — El Secretario.

6.a COMPAÑIA DE BOMBERO Salvadores y Guardias de Pro dad.—Cítase a la compañía a demia y ejercicio para el Dom 6 del presente, a las 7 1|2 P. M. el cuartel. Uniforme de parada pantalón blanco.—El Ayudante.

6.a COMPAÑIA DE BOMBERO Salvadores y Guardias de Pro dad.—Cítase a la compañía a demia y ejercicio para el Dom 6 del presente, a las 7 A. M. en cuartel. Uniforme de trabajo Ayudante.

1.a COMPAGNIA DI POMPIERI Pompa Italia.—D'ordine superior convoco alla compagnia a riunione straordinaria per Sabato 5 del corrente alle ore 21.30: Ordine giorno; approvazione del regolam to generale. —Il Segretario.

10.a COMPAÑIA DE BOMBERO Patria y Trabajo.—De orden rior, cito a la Compañía para 5, a las 3.30 P. M., a los funer del voluntario de la 3.a Comp señor Demetrio Carvallo, prem con el cuarto premio del Direc Reunión: San Martín 1028. Uni me de parada.—El ayudante.

11.a COMPAGNIA POMPIERI ompa Italia - D'ordine super cita alla Compagnia ai fun dell volontario Sig. Demetrio C vallo, della 3.a Compagnia per alle ore 15.30.

Punto di reunione via San Mar 1928. Tenuta di parata. — L'I tante.

17.—Escuelas de chofe res

ESCUELA PRACTICA CHAUF ur mecánicos cursos rápidos nos nocturnos. Vicuña Mack 456.

18.—Extravíos y hallar gos

HABIENDOSE EXTRAVIADO libreta de ahorro número de Marina Toro de Cifuentes, nula y sin ningún valor por se dado el aviso correspondiente la Administración de la Caja Ahorros de Santiago.

BUENA GRATIFICACION DAR la persona que entregue patente to, perdida, N.os 25-88. Vergara

CABALLOS ROBADOS. — BU gratificación se dará al que dé cias de dos caballos robados che en la quinta Esperanza, ca San Diego pasado Puente Lo O lle.

HABIENDOSE EXTRAVIADO breta Caja de Ahorros, sucursal llavista 21968 de Carlos Aldu queda nula.

CABALLOS ROBADOS.—SE DA buena gratificación al que dé cia dos caballos robados noche Jueves de Quinta Esperanza, Ca San Diego, pasado Puente Lo Ov

GRATIFICARE CHAUFFEUR AU 5795 si devuelve a Rogelio U 1250, abrigo olvidado noche Ju

DOY BUENA GRATIFICACI quien dé noticias de Mercedes de 75 años, perdida ayer, San blo 2412.

19.—Empleados para co mercio y oficinas. (Pedi dos y ofrecidos)

UN JOVEN DE BUENAS COSTbres, bien educado e hijo de fam desea emplearse en trabajos de do o en trabajos de poca impor cia o en algo de confianza. berto Vial Vial P., Carta Sobr Concepción.

PARA EMPLEO EN FABRICA ca de Santiago se necesita joven teligente, sano, sin vicios, con de instrucción y referencias de mer orden. Dirigirse por carta nuscrta a S. T. Casilla 1788, tiago, indicando edad, antecede referencias y pretensiones. Se fiere soltero.

VIAJERO A COMISION, COM tente en el ramo de trapos, ta casa mayorista con fábricas pias. Dirigirse con referencias Casilla 3106. — Valparaíso

SEÑORITA NECESITO QUE criba bien rápidamente a má

NECESITANSE SEÑORITAS PARA trabajo independiente y remunerativo. Bandera 131. Oficina 19. 7-S.

NECESITO UNA CAJERA Y UNA empleada competente para el mostrador. Ahumada 45. 6-S

EMPLEADO COMPETENTE EN abarrotes, que entienda algo en fiambrería, necesita, con recomendación, M. Aguiló. Puente 574.

NECESITO JOVENES PARA COrretaje de novela, buena comisión. Cumming 684.

SE NECESITAN SEÑORITAS PAra Valparaíso, para negocio casa de cena. Infante 1443. 6-S

JOVENES CORRETEAR EXTRAtos necesítanse. Tres pesos diarios, comisión. Jofré 355.

SEÑORITA COMPETENTE PARA dirigir taller de modas necesito con recomendación. Rosas 2545.

20. — Frutos varios. (Compra y venta)

OFREZCO MANTEQUILLA, PApas, consumo y semilla, por carros, puesto cualquiera estación. Emilio 2.o Vchmister. Puerto Varas. S 15

TRESCIENTOS ZAPALLOS DE 1.a vendo. San Alfonso 642. S-7

22.—Hoteles y pensiones

GRAN HOTEL BUENOS AIRES, piezas amobladas desde tres pesos diarios; con dos camas, cinco pesos. Delicias 2921. 26 Nov.

ALAMEDA 975, PIEZAS AMOBLAdas, pensión caballeros honorables. 5-S

ARRIENDASE BUENA PIEZA amoblada con pensión, para dos personas, o matrimonio. Rosas 1570. 10S

CASA RESIDENCIAL PARA HONOrables familias o personas solas, por días, meses. Estado 75. Regios dormitorios, salitas, baños privados, excelente comida, uso familiar, pensión de mesa, por meses. Los dueños atienden personalmente, retribuyendo la deferencia de los distinguidos huéspedes. Precios módicos. Teléfono 3705. English Spoken. S-6

ARRIENDASE PIEZA PENSION. Moneda 2206. S-7

DOS PIEZAS CALLE, PENSION. bajos, arriéndase. Ejército. Detalles: 390. Almacén. 7-A

ARRIENDO PIEZA A LA CALLE, con pensión. Santa Rosa 605. S—5

EXCELENTE PENSION, PIEZA amueblada 100, frente Estación Mapocho. Artesanos 999. 5—S.

COCHRANE 139 PIEZAS CON pensión para matrimonios honorables. Pensión mesa. 5—S

PENSION CON O SIN PIEZA COmida excelente; no se usa grasa — San Diego 252. 1'—S

PENSION CENTRAL, 21 DE MAYO 547, recibe pasajeros. 5-A.

SAN DIEGO 79, CASA TRANQUILA arrienda piezas pensión, viajeros. 6—S.

CATEDRAL 1287, ARRIENDANSE piezas amobladas con pensión. S-5

SE RECIBEN PENSIONISTAS. Dávila 967. 5-S

ALAMEDA 777 ARRIENDANSE PIEzas, pensión. 6—S.

OFRECESE UNA PIEZA AMOBLAda, con pensión a persona sola, Marcoleta 465. 8 S

DEPARTAMENTO ASOLEADO buena pensión. Carmen 135. 6—S.

$ 100 LINDAS PIEZAS CON PENsión Madrid 1280. 7—S.

SE ARRIENDAN PIEZAS CON pensión con o sin muebles. San Francisco 323. 6—S.

PIEZA PENSION MATRIMONIO.— Santa Rosa 328. 6—28.

ARRIENDO PIEZA A LA CALLE con pensión. Santa Rosa 605. 8—S.

PENSION RESIDENCIAL, POR días, meses, precios módicos. San Diego 110.

MATRIMONIO ARRIENDO LINDA pieza amoblada, pensión, baño. Providencia 1537. 6—S

PENSION OFREZCO PARA MAtrimonios jóvenes, alojamiento por días y meses Moneda 1316.

PENSION DOY PERSONAS HOnorables. Compañía 1882. Media cuadra Plaza Brasil. 7—S.

PENSION, PIEZA AMOBLADA, 140, diario 7. Morandé 791. A-6

MATRIMONIOS, CABALLEROS, ESpléndidas piezas pensión. Prat 34. S-6

ESPACIOSA PIEZA CON BAÑO Y pensión, bien atendida, casa muy higiénica. Serrano 190. S-7

BUENA PENSION A DOMICILIO, ofrezco. Gálvez 106. S-6

CENTRALISIMO, PIEZAS, PENsión, por días y meses, casa francesa. San Antonio 347. 7—S

PENSION, DIAS, MESES. BANDEra 815. S 9

PIEZAS CITE SAN FRANCISCO 684. 6—S.

EN TARAPACA [illegible] SE ARRIENDA magnífica pieza con pensión. S 7

23.— Instalaciones y accesorios para negocios. (Compra y venta)

MOSTRADOR OVALADO PARA carnicería con mármol, perfecto estado véndese. San Diego 546. 7—S

VENDO VIDRIERA GRANDE Brasil 709. 5—S

PELUQUEROS: MUEBLE Y SILLON vendo. Las Rosas 3090. 5—S

VENDO CAJA REGISTRADORA— Rosas 1995. 5—S

VENDO INSTALACION Y UTILES club. Saldo licores de ocasión. Pinto 1301. 6—S.

VENDO ALMARIO DOS MOSTRAdores chicos, Morandé 851. 6 S

VITRINA SOBRE MOSTRADOR, dulcería, cuatro metros aproximado, compro. Casilla 1223. 5-S

PELUQUEROS, PLANCHAS BRONce, tablero letras madera. $ 200 vendo. Cóndor 1090. 5-S.

VENDO OCASION ESTANTERIA, librería, cigarrería. Compañía 1985. 5-S.

UN MESON Y VARIOS LETREROS muy baratos se venden. Puente 570. 6—S.

VENDO LINDA ESTANTERIA CON vidriera tendida mostrador y caja 2 y medio metros largo, ocasión. San Pablo 1953, Pasaje Ortúzar 839. 10 S

VENDO VICTRINA 2.80 POR 2.13 — Gay 2521.

CORTINA TELA BUQUE, COMPLEta, flamante para almacén vendo ocasión. Benavente 368.

UN MESON Y VARIOS LETREROS muy baratos se venden. Puente 570. 5—S.

SE VENDE UN MESON Y UN EStante con espejo para cantina, en precio muy rebajado. Tratar: Vega Central, sección subterráneo, Pensión el "As de Bastos". S 7

$ 100 INSTALACION NEGOCIO CON romana. Rosas 1326.

CORTINA METALICA COMPLETA, Vendo Moneda 777. S—6

OCASION, VENDO INSTALACION completa para negocio. Tratar Chacabuco 96. 7—S.

VENDO DE OCASION BONITA INStalación de cantina. San Diego 1371.

DE OCASION, POR AUSENTARME del país, vendo consultorio instalado, masajistas o peluquería señoritas. Molina 38. 6—S.

24.— Instrucción y educación. (Colegios, academias y profesores)

¡OJO! ESCUELA NACIONAL DE Masajistas. Inscribirse. Masaje Medicinal, Belleza científica, Pedicuro cirujano. Clases, una hora diaria; también por correspondencia. Profesiones decentes, lucrativas. Diplomas válidos. Pídanse prospectos. Santa Rosa 22. 5 St.

ESCUELA TELEGRAFICA CARmen 124 funcionan cursos diurnos nocturno. 5—S

SEÑORITAS PEDAGOGAS EN INglés, castellano, hacen clases. Pedregal 27. 5 S

INGLES, CONTABILIDAD, MECAnografía. Cursos rápidos. Instituto Pinochet Le Brum. Huérfanos 1657. S-13

ACADEMIA RAP, DELICIAS 3129, profesores titulados. Preparan exámenes. 5-S.

PROFESORA INGLES, HACE CLAses particulares. San Pablo 1419. S 8

MATRICULESE NUEVOS CURSOS rápidos, contabilidad, taquigrafía, idiomas, dactilografía. Instituto Comercial. Agustinas 1060.

25.—Instrumentos musicales, afines y accesorios (Compra-venta y composturas)

¡5 PESOS! BUENOS DISCOS, VICtrola. Bandera 191. S—5

COMPRO, CAMBIO DISCOS, VICtrola. Bandera 191. 5-S.

VICTROLA VICTOR OCASION. San Pablo 2215. S-7

DISCOS PARA VICTROLAS Y GRAmófonos recibo las últimas novedades. San Pablo 2215. S-7

VICTROLAS, GRAMOFONOS, COMposturas y afinaciones, repuestos legítimos. San Pablo 2215. S-7

PIANO POCO PRECIO VENDESE ocasión. Tarapacá 812. 6—S.

VENDO PIANO PERFECTO ESTAdo $ 1.400 Domeyko 1845 5—S

PIANO VENDO DE OCASION POco uso. Irarrázaval 2375. 5—S

RICO PIANO ALEMAN "GOLZ" realizo. Rosas 2112. 5—S

VENDO VICTROLA, MAQUINA escribir. San Diego 129. 6-S

COMPRO DISCOS. SAN DIEGO 129. 6-S

VENDO UN RICO PIANO DE EStudio. Cochrane 465. S-5

COMPRO PIANOS, OCASION, INdicar marca y precios, escribir. Bulnes 653. 5—S.

SE VENDE RICA VICTROLA alemana de roble, portátil, en $ 260. Luis Cruz Martínez 2357 (Población S. Rosa). 5-S

PIANO ALEMAN 1/4 COLA, VENdo 2,800 por viaje. San Isidro 127. 6—S.

VICTROLA MUEBLE VICTOR CON 18 discos regalo $ 600. Bandera 191.

CAMBIO RESIDENCIA VENDO: Piano alemán, juego salón, alfombra centro, amoblado comedor, catres bronce, otros fierro, colchones, paragüeros, ropero. Todo baratísimo. San Ignacio 169.

VENDESE PIANO ALEMAN. Rosas 1340. 6-S

RICO HERMOSO PIANO, CLAVIJEro metálico, flamante, $ 1,800. Santa Victoria 360.

PIANO CONCIERTO RICAS VOCES vendo mitad valor. Dávila 710. —6

VENDO VICTROLA VICTOR TAPAda $ 300. San Diego 129.

SE VENDE RICA VICTROLA CON discos. Libertad 54, casita 12. 6—S.

26.—Libros, periódicos y estampillas. (Compra y venta)

LIBROS COMPRO SAN DIEGO 105 15—S

VENDO TRADICIONES PERUAnas; Subterráneo Jesuítas; Farmacia Miranda; Historia Chile Barros Arana. San Diego 129. 5-S

27.—Medicina

GONORREAS, SIFILIS, IMPOTENcia, curación radical, rápida en ambos sexos. Se atiende consultas por correspondencia. Clínica del Doctor Julio Lefevre, De 10 a 12, 4 a 7. Bandera 736. Julio 17

LA IMPOTENCIA, LA DEBILIDAD sexual, la neurastenia, se curan con Bismolan, se vende donde Bentgerodt. Daube y buenas boticas. 15—Set.

SAFADURAS, TORCEDURAS, Compongo bien, Riquelme 1022, cité, casa 8. 20-O.

GONORREA, SIFILIS, IMPOTENcia curación radical, rápida en ambos sexos. Se atiende consultas por correspondencia. Clínica del doctor Julio Lefevre. De 10 a 12, 4 a 7. Bandera 736. 6—S

GONORREAS, SIFILIS, IMPOTENcia, curación radical, rápida en ambos sexos. Se atiende consultas por correspondencia. Clínica del doctor Julio Lefevre. De 10 a 12, 4 a 7. Bandera 736. Set.—6.

EXACTO DESPACHO DE RECETAS específicos. Botica Gamboa, Portal Mac-Clure esquina Merced. 5—S

ALMORRANAS SANAN EN POCOS días usando Pomada Cadum, legítima francesa.

ANTITOX, DR. RICHTER, EFICAZ específico contra la tos, grippe. Fídalo: Daube, Botica Gamboa. E-1.o

DIABETES, DEBILIDAD, COMBAtalas con Té Rachuí. Farmacia Montecinos. Catedral 1011. 19-S

MEDICO NATURALISTA, DESCUbridor de la curación de enfermedades nerviosas. Independencia 1175.

28.—Materiales de construcción. (Compra y venta)

VENDO SEIS VIGAS DE DIEZ metros de largo por 8 y 4, de pino oregón, Ibáñez 239. 5—S.

VENDENSE PUERTAS USADAS, buen estado. San Ignacio 1050. 5—S.

VENDO CORTINA FIERRA 3x2 metros, San Cristóbal 570. 5 S

PLANCHAS ZINC BLANCAS, NEgras, realizo baratísimo para techo. San Pablo 2055. 5-S

VENDO ZINC SIN USO DE 6 pies de 9 y 10. Marín 104. 5—S

FIERRO USADO GALVANIZADO. Coquimbo 337. 5-S.

PUERTAS, UNA Y DOS HOJAS compro. Casilla 702.

PUERTAS USADAS VENDO. — LOreto, Pasaje Marconi 280.

MADERA ENCINA DE 1" Y 1 1/2 muy seca realízase. Miraflores 249. 6-S.

VENDESE PUERTAS, VENTANAS en perfecto estado. San Diego 294. 7-S

MADERAS DEMOLICION, VENDO Estados Unidos esquina de Bueras.

ZINC GRUESO SEIS PIES, SIN uso, realizo. Mac-Clure 2, lado Parque.

SIERRA AUTOMATICA 17" RObestson N.o 3, taladro, trasmisión y mano, herramientas, vendo Dieciocho 469.

DE OCASION VENDO MAMPARAS galerías y cortadas para oficina. Dardignac 508.

OCASION, VENDO PUERTAS Y ventanas. Verlas y tratar de 8 a 11. Moneda 1453. S 6

29.—Máquinas, motores, afines y accesorios. (Compra-venta y composturas)

MAQUINA HELADERA VENDO Santa Isabel N.o 16 16-N

SE COMPRA CEPILLADORA, MAchihembradora usada en buen estado. Ofertas: casilla 74, Rancagua. 5-S.

VENDO MAQUINAS, UTILES, ENseres para calzado, facilidades pago, Arturo Prat 1042. 5—S

CENTRIFUGA ELECTRICA, COMprase. Casilla 3964. S-5

TRABAJOS DE MAQUINAS EFECtuamos rápidamente, para mueblistas y carpinteros en general. A. Prat 1272. S-7

TENGO ENCARGO DE VENDER un Motor Diesel de 80 H. P., sin uso. Datos por carta P. M. L. Martínez de Rozas 2079. 6—S.

SE NECESITA CIGÜEÑA A MANO para dos toneladas, ofertas A. W. Casilla 1910. 6 S

MAQUINA FOTOGRAFICA LENTE Zeiss, usada, regular tamaño, compro, tratar o dirigirse a G. F. G. San Isidro 458. 6-S

MOTOR A VAPOR DE 6 HP. EN perfecto estado, a propósito para campo, industria, vendo en 5,800 pesos. Se da probado. Rosas 961. 5—S.

IMPRENTAS: PRENSA MEDIO Mercurio. guillotinas, tipos, cajas, perforadora, vendo. San Pablo 1157. 5-S

VENDO REVOLVEDORA Y SOBAdora. Andes 2230. 6-S

VENDO MAQUINA DESDRENSIA coser paja, sombreros, moño, melena. Agustinas 1060, salón 8. 8-S.

OCASION MENOS MITAD PRECIO realizo maquinarias, hormas e instalaciones pequeña industria calzado. Washington 1248. S-7

MOTOR MAQUINA SINGER COMpro. Toesca 2584.

MAQUINA PIE SINGER BOBINA; otra de mano, vendo baratísimo. — Nataniel 1179.

MAQUINA SINGER OCASION VENdo 80 pesos. Cochrane 1281, casita 4.

VENDO MAQUINA DE CORTAR medio mercurio, de palanca. Rogelio Ugarte 1493. S—7

TURBINEROS PARA FABRICA azúcar, necesito. Exposición 1078. 6—S.

VENDO UNA MAQUINA SINGER para sastre. Huemul 1157. 7—S.

30.—Muebles. (Compra-venta y composturas)

AMOBLADOS COMEDOR, DORMItorios, escritorios, menajes completos para casa, sillas diferentes estilos a precios bajísimos. Meiggs 65. N.-O

AMOBLADOS DE SALON DIFErentes estilos, vende de ocasión. — Meiggs 65. N. O.

ANTES DE COMPRAR MUEBLES, de ocasión, pase a consultar precios de verdadera oportunidad que vende la casa de Remates y Consignaciones, Meiggs 65. N.O.

MUEBLES: OFRECEMOS, CUALquier estilo. Precios muy ventajosos Entrega inmediata, grandes facilidades pago. Consulte nuestras condiciones, Fábrica Sociedad Nacional de Muebles y Maderas, Copiapó 1060, entre Prat y San Diego. 10 St.

MUEBLES: DORMITORIOS, COMEdores, salones, escritorios variedad estilos y modelos roble americano. Precios bajísimos. Grandes facilidades pago con entrega inmediata. Especialidad sillas desde $ 100 docena. Venga consultarse. Fábrica Nacional de Muebles. Serrano [illegible] esquina Cóndor. S-5

ANTICIPO FONDOS POR MUEbles a consignación. Compro menajes. Casa de remates. San Antonio 74. 23-S

COMPRAMOS MUEBLES, CATRES y colchones usados; vamos a domicilio. Castro 528. 10-S

REALIZAMOS A MUY BAJOS PREcios, aparadores, trinches, sillas, mesas, roperos, cómodas, peinadores, veladores, catres, colchones, sommiers, ropa de cama, y un piano, de ocasión. Independencia 360. 5 S

VENDO REGALADO GABINETE masajista o peluquería señoritas, Molina 38. 5-S

AMOBLADOS VARIOS ESTILOS, hacen y vende. Precios fábrica. Calle Porvenir 618. S-5

MUEBLES DE OCASION VENDO Sotomayor 725. S-6

POR VIAJE VENDO MUEBLES. Santa Rosa 94. S-6

VENDESE MESA COMEDOR DE ocasión. Sazié 2493, interior. 5-S

VENDO, POR CAMBIO RESIDENcia, magnífica y flamante cocina económica, lámparas eléctricas, mesas arrimo, pedestales plantas, plantas, estantes desarmados, calentador gas, anafe gas, anafe parafina y varios útiles casa. Mesa redonda cubierta mármol, etc. Santa Mónica 1938. 5-S.

DE OCASION VENDO DOS CAtres, chico y grande. También un auto ciclo. Agustinas 2099. 5—S.

VENDO PEINADOR, ROPERO Y estantería. Diez de Julio 1081. 7-S

RESCATO MUEBLES PIANOS empeñados para su venta, en privado, o remate. San Antonio 74. 27—S

POR CAMBIO DE CASA REALIZO guardarropa, aparador, velador, alfombra chica, mampara con vidrios Riquelme 630. 6—S.

SALON, 350; ESPEJO DORADO, 100; Aparador, 120; veladores, 35; amoblado escritorio, jacarandá, 300; escritorios ministro, 150; máquina coser, pie, $ 80; vendo. Moneda 1467.

ALFOMBRAS, TAPICES, LIMPIO, lavo, tiño, órdenes: Moneda 1467, Casa Vergara.

MEDIO AMOBLADO DE SALON, flamante, tapiz claro, $ 280. Sillas comedor, mesa correderas, peinador, catre y espejo dorado, muy barato, vendo. Sotomayor 833.

SE VENDEN VARIOS AMOBLAdos de mimbres de diferentes formas y precios, juegos desde $ 75, sillones a 15, 20 docenas; canastos panaderías, canastos $ 4. Irarrázaval 1197. 6-S.

POR VIAJE URGENTE REALIZO ropero, cómoda, aparador, cochecito cuna, varios más, Bellavista 165. S 6

OCASION VENDO BARATO PEInador cómoda, alfombrita, catres, veladores, mesitas. San Antonio 830 6—S

800 VENDO MUEBLES DE PELUquería. Delicias 3444.

VENDESE AMOBLADO SALON, brocato seda, color oro. San Francisco 859.

OCASION, MESA COMEDOR, ALfombrado, ropero antiguo, vendo. Av. La Paz 7. S-6

AMOBLADO SALITA SEDA, JUEGO comedor, amoblado dormitorio inglés, catre bronce y cunita bronce, 12 sillas comedor caoba, mesa correderas y cocina económica vendo.— Bandera 735. 6—S.

AMOBLADOS FELPA FLAMANTE, estilo inglés, 200; marroquí, 250; comedor 250; mesa correderas 80; espejo grande dorado 140; dos alfombrados grandes centrales 180; cómodas 60; dos roperos con espejo 200; guardarropas tres cuerpos, 150. San Isidro 546.

AMOBLADO SALON LUIS XV, piano vertical Bluthner, amoblados importados roble americano comedor y escritorio, muebles dormitorio de uno, dos y tres cuerpos; escritorio cortina, cubierta movible, sillón roble, véndese de ocasión a precio muy bajo. Ahumada 129.

LA MAGALLANES, AVENIDA Matta 1004, compra menajes, muebles sueltos y máquinas de coser. 12—S.

SILLON MORRIS Y SOFA VENDO barato. Agustinas 1111, oficina 9.

SE VEDE JUEGO DORMITORIO Y varios otros muebles. Ramírez 69. 6—S.

DE OCASION VENDO FLAMANTE catre bronce. Delicias 2820. 6—S.

31. — Notificaciones comerciales

HABIENDO COMPRADO EL NEGOcio de menestras ubicado en A. Prat 1701, a don Juan Ghio, no respondo por cuentas pasado tres días.—Osvaldo Osses. S-7

AVISO AL COMERCIO QUE HE comprado el negocio del señor Antonio Samadesi y no respondo por cuenta ninguna, pasado tres días de esta fecha. Mario Giglio. Echaurren 697. S 6

33.—Oficinas, locales y garages. (Ofrecidos y buscados)

$ 200 MENSUALES ARRIENDASE local, Brasil esquina Compañía. 5-S.

SOLICITO LOCAL CON CASA HAbitación. Dirigirse: López 292. S-5

ARRIENDO BOX A LA CALLE. Tratar: Villavicencio 315. S-5

120 ARRIENDO ESQUINA, 4 grandes piezas. Fermín Vivaceta. Tratar: Bezanilla 1451. S-6

BUENOS BOXES. CARRERA 340. 6-S

DEPARTAMENTO ESPECIAL PAra profesional, centralísimo, arriendo, San Antonio 830. 6-S

ARRIENDASE LOCAL CENTRALIsimo, cinco años contrato, por viaje Europa, tratar Estado 45, de 1 a 2 5 S

ARRIENDASE BOX CON CASA Habitación. Gay 2521. 6-A.

LOCAL: APROPIADO PARA NEGOcio industria, arriéndase. Domeyko 1716. 6-S

ALMACEN ESPACIOSO, SANTA Isabel esq. Avenida Las Quintas, arriéndase. Tratar: 21 de Mayo 569. 6—S.

$ 100 EN PEDREGAL 3, CASI ESquina Alameda, arriéndase cómodo local. S-7

OFICINAS ESPLENDIDAS, arriéndanse. Ahumada 17. S-7

$ 550, PROFESIONALES; CENtralísima casa Teatinos 14.

$ 100 ARRIENDO LOCAL PARA peluquería, prefiero japonés. San Pablo 2336.

SE NECESITA LOCAL PARA DEpósito cerca 100 metros en una o varias piezas, entre Matucana y Morandé. Ofertas: Casilla 2034.

SE DAN GALPON PARA INDUSTRIA salida dos calles, arriendo, Avda. Matta 1460.

LOCAL ACREDITADO PARA NEgocio, esquina arriendo. Blanco Encalada 2101.

ARRIENDASE ESQUINA PARA ALmacén. Toesca 2151 S—6

HERMOSO LOCAL CABEN CUArenta góndolas, arriéndase dos cuadras Alameda, por General Velásquez. Tratar: Libertad 34.

34.—Operarios para fábricas, talleres, etc. (Pedidos y ofrecidos)

Tipógrafos

CAJISTA COMPETENTE PARA FAbrica de cartonaje necesítase. Tegualda 1706. S-6

N.o 1,058 RESPUESTAS A NUESTROS LECTORES Stbre. 5 1925

LAS PERSONAS, CUYAS CONSULTAS NO APAREZCAN RESUELTAS EN EL DIARIO, SERAN ATENDIDAS PERSONALMENTE POR EL REDACTOR DE LA SECCION LOS DIAS LUNES, MIERCOLES Y VIERNES, DE 5 A 5 1/2 DE LA TARDE.

ANIMALES PEREZOSOS

Adolfo. — Santiago.

¿Existe la pereza entre los animales?

No es fácil contestar a esta pregunta, porque las manifestaciones de ese defecto no son muy claras, razón por la cual muy pocos fisiólogos se han ocupado de este asunto. La inmovilidad que se observa en muchos animales, por ejemplo, en los desdentados, depende de su manera de ser y no de la pereza, es decir, de la negligencia de cosas que constituyen un deber. Hay, sin embargo, un caso en que la pereza puede manifestarse en hechos tangibles, y es en el momento en que tienen necesidad de un nido para sus crías.

En efecto, sucede a menudo que algunas aves, para evitarse el trabajo de construir una vivienda, se apoderan de los nidos de sus congéneres o de otras especies. En este caso, el robo es evidentemente una derivación de la pereza.

Este hecho no es común, pero sí, bastante frecuente, y así vemos gorriones que roban los nidos de las golondrinas, y cascanueces que se apoderan de los de las ardillas después de haber arrojado de ellos a sus dueños legítimos.

Rapaces son también el Kópez vespertino, que a menudo se apodera de los nidos de urracas, y el milano real, que roba, cuando puede, los nidos de corneja o los de halcón abandonados.

Una de las aves más ladronas es el martinete, que a pesar de su aspecto, no tiene las mismas costumbres que la golondrina; anida en las grietas de los muros y de los campanarios, y las más de las veces arroja de sus nidos a los gorriones y a los estorninos para apoderarse de ellos. Cuando no logra desde luego su intento, atormenta de tal manera a la hembra, que incuba, que ésta no tiene más remedio que cederle el puesto. Asimismo roba los nidos de los cernícalos, colirrojos, palomas, papamoscas, etc.

Otros pájaros demuestran su pereza construyendo nidos informes o mal dispuestos: entre éstos nidos debe citarse el del estornino, que consiste en briznas de paja depositadas de cualquier manera en el hueco de un árbol. Lo mismo sucede con el acridotero triste, cuyo nido es un simple montón grosero y mal formado de hierbas secas, trapos y plumas. El podágero humeral forma su nido, muy plano, con pequeñas astillas colocadas en la horcadura de una rama horizontal, y tan mal construído que se puede ver la luz al través de todas las sustancias que lo componen. Cuando el nido está demasiado expuesto al sol y los pequeñuelos son demasiado grandes, para que la madre pueda abrigarlos, los padres los transportan a la cavidad de algún árbol, salvando de este modo de una muerte cierta a una parte de su cría, puesto que a medida que los guácharos crecen, el nido resulta insuficiente. El pájaro tiene, por consiguiente, conciencia de la insuficiencia del nido, y a pesar de ello, no lo hace mayor. ¿Será ésto efecto de su pereza?

Muchas serpientes y dos especies de aves, laleifoa ocelada y el megápodo tumulus, para evitarse el trabajo de la incubación colocan sus huevos en materias vegetales en fermentación, cuyo calor basta para provocar la salida del polluelo del huevo.

PARTIDOR ABOGADO

Desesperada. — Osorno.

Cuatro hermanas mayores de edad, dos de ellas casadas, asisten a un comparendo judicial y nombran, con el consentimiento de los dos maridos, también presentes, juez partidor. El defensor de menores manifiesta en su dictamen que la persona designada no puede servir el cargo porque no es abogado.

¿Es ésto un requisito indispensable, tratándose como lo dejo establecido, de cuatro comuneros mayores de edad?

La ley para autorizar el nombramiento de un partidor parece creerlo, sino a las circunstancias siguientes: que todos ellos tengan la libre disposición de sus bienes y que todos concurran al comparendo en que se va a efectuar el nombramiento.

En el caso propuesto, dos de los comuneros, — las mujeres casadas, —no tienen la libre disposición de sus bienes y, en consecuencia, el defensor de menores al impugnar esa designación, no ha hecho otra cosa que dar cumplimiento a disposiciones claras y terminantes de nuestra legislación civil.

ALFREDO NOBEL

J. O. M. — Santiago. — ¿Cuál es el origen del premio Nobel?

Alfredo Nobel, que se había dedicado durante toda su vida a inventar y fabricar materias destructoras, creó antes de morir una fundación que está llamada a infundir nuevo aliento a los esfuerzos más idealistas de la humanidad y dispuso que con los intereses de la mayor parte de su fortuna, estimada en 50 millones de francos, se establecieran cinco premios anuales que se habían de otorgar: tres de ellos a los autores de los más importantes descubrimientos en materia de química, de física y de medicina y de fisiología; otro al autor de la obra literaria, escrita en cualquier idioma, que se distinguiera por una tendencia más ideal y elevada; y el quinto, al hombre que mayores servicios prestara a la causa de la fraternidad humana y que más contribuyera a la disminución o supresión de los grandes ejércitos permanentes y a la creación de tribunales arbitrales para dirimir las contiendas entre los diversos Estados.

Dispuso además Nobel que pudieran tomar parte en los concursos los individuos de todas las naciones, y no concedía a su patria más privilegio que el derecho de las academias de Suecia y del Storthing de Noruega, de otorgar los premios, aquellas los cuatro primeros y ésta el quinto.

El día del aniversario de la muerte de Nobel, hízose solemnemente, en presencia del Príncipe Heredero de la Corona, la proclamación de los premiados: Guillermo Conrado Roentzen, Jacobo Hendricus van t'Hoff, Emilio Adolfo de Behring, Renato Francisco Armando Sully-Prudhomme, Enrique Dunant y Federico Passy, estos dos últimos copartícipes de un mismo premio. El importe de cada premio es de 208,000 francos.

PRENSISTA PEDAL Y CILINDRO necesita "La Ilustración". Santo Domingo 863. S-7

CAJISTAS Y REMIENDO NECESIta "La Ilustración". Santo Domingo 863. S-7

RAYADORES Y MARGINADORES competentes necesita "La Ilustración". Santo Domingo 863. S-7

CAJISTAS OBRA Y REMIENDO necesita "La Ilustración". Santo Domingo 863. 8—S.

Carpinteros y Mueblistas

NECESITO OFICIAL CARPINTERO de banco, carrocero. San Pablo esquina Lourdes. 5 S

NECESITO MUEBLISTA. SIERRA Bella 1615. 8—S.

NECESITO CARPINTERO BANCO. Gálvez 1526. 5—S.

CARPINTERO GOTICO, COMPEtente, necesito. Nataniel 464. 5-S

CARPINTEROS, SE NECESITAN. Román Díaz 53. 8-S.

Mecánicos

ZAPATERO BLACK DE SEÑORA necesito varios con fianza. Doy para afuera. Martínez Rosas 2160. 5-S

Zapateros

ZAPATERO DE HOMBRE Y COMposturero, necesito. Maestranza 130. 6-S

ZAPATERO BLACK DE SEÑORA, necesito varios, con fianza doy para afuera. Martínez de Rozas 2160. 6—S.

ZAPATERO BLACK SEÑORA, necesito. Sazié 2765.

ZAPATEROS BLACK DE SEÑORAS necesito varios con fianza; doy para afuera. Martínez Rozas 2160. 6—S.

ZAPATERO COMPOSTURERO NEcesita Cienfuegos 117.

Sastres y Costureras

OFREZCOME COSER EN CASA PARticular. Entendida en modas. Molina 535. S-6

NECESITO COSTURERAS. SANTO Domingo 1887. 6-S

NECESITO NIÑAS PARA LA MOda. Rosas 1615. Casa 9. 5—S.

NECESITO BUENA CHALEQUERA San Miguel 62. 5-S.

NECESITO AYUDANTA VESTOnera. Bulnes 1175, casa 13.

AYUDANTE VESTONERO. PAGO 30 pesos por vestón. República 7. 5-S.

NECESITO COSTURERAS COMPEtentes en modas. Jofré 179. 7—S.

MODISTA COMPETENTE SOMBREros para señoras, hechuras 12 pesos. Transformaciones, 8 pesos. Avenida Francia 1229. 6-S.

NECESITASE URGENTEMENTE niña ayudanta modista, Río Janeiro 453, Casita 1. 7 S

COSTURERAS ROPA BLANCA NEcesítase. Toesca 2584. 7-S

NECESITO BUENAS COSTURERAS en modas. San Pablo 1953. Pasaje Ortúzar 839.

AYUDANTAS MODISTAS NECESIto. Calle Fábrica 1890.

NECESITO AYUDANTAS Y VEStoneras. Esperanza 60, casa 9. 6—S.

NECESITO PANTALONEROS, chalequeros, con muestras. Sastrería Esmeralda. Bascuñán 174.

BUENAS COSTURERAS NECESITO. Rosas 2545. 6—S.

Varios

FABRICANTES DE CALZADO. — Daniel Mosquera, modelista ofrece sus servicios. Recoleta 290. S—6

MAQUINISTA SOMBREROS PAJA señora, necesito. Trabajo hasta fin Enero. Monjitas 851. S-6

NECESITO PREPARADORA SOMbreros señora. Blanco Encalada 241. 5—S

APRENDIZ TINTORERO, NECESIta Tintorería Av. Chile. Compañía 2772.

PLANTILLEROS DE NIÑO, DENtro y fuera, necesito. Maestranza 226. 5 S

AYUDANTA COMPETENTE EN sombreros necesito. Lord Cochrane 178, casa 4. 5-S.

OPERARIO COMPETENTE EN vaciados de yeso y modelaje necesito Sotomayor 55. 5—S

MAESTROS PASTELEROS Y AYUdantes; confiteros y heladeros se necesitan Delicias 833. 8—S

SE NECESITA CALADORA CASA Moletto Hnos., Catedral 2202.

AYUDANTES PASTELEROS, SE necesitan, San Francisco 256. 5 S

NECESITO AYUDANTE PASTELEro. Independencia 831. 7—S.

NECESITO ELECTRICISTA. RECOleta 995.

SE NECESITA BUENA PREPADOra de sombreros. Puente 649.

NECESITO URGENTE AYUDANte sombreros señores. Recoleta 145

AYUDANTES COMPETENTES sombreros señora, necesito. Monjitas 851. S-5

MAQUINISTA SOMBREROS SEÑOra necesito, por obra o mes. San Diego 380. 8—S.

35.—Oficios y servicios diversos. (Pedidos y ofrecidos)

Chauffeurs

CHAUFFEUR MECANICO PARA auto Dodge, necesítase. Escuela Militar, inútil sin recomendaciones.

CHAUFFEUR MECANICO ALEMAN, casado, solicita ocupación. Buenas recomendaciones. A. D. Correo Central. 5-S

CHAUFFEUR CON MUY BUENAS recomendaciones se necesita en Delicias 1230. 6—S.

CHOFER PARA HUDSON NECESIto. Dieciocho 373.

CHAUFFEUR PARA REPARTO leche, necesito; tratar: San Diego pasado Franklin, número 2164. Hora: 9.30 A. M.

NECESITO CHAUFFEUR PARA entregarle auto de arriendo. Sotomayor 1228. 5—S.

Peluqueros

NECESITO PELUQUEROS. SAN Pablo 2205. S—5

PELUQUERO COMPETENTE, NEcesito. San Pablo 2383 5—S

PELUQUERO O PELUQUERA SE necesita, práctico en ondulación al marcel. Diez de Julio 827. 6-S

PELUQUERO COMPETENTE NEcesito. Alameda 2791.

DOS PELUQUEROS COMPETENTE. necesito. San Diego 1883.

PELUQUERO COMPETENTE NEcesito. San Diego 1542. 5—S.

PELUQUERO NECESITO COCHRAne 623. 5 S

NECESITO PELUQUERO, ASEGUro 50 semanal. Providencia 2968.

NECESITA PELUQUERO. MAPOcho 910.

NECESITO PELUQUERO.—10 DE Julio 353.

HABIENDO CAMBIADO DE DUEÑO la Peluquería Iris y transformación del local, necesita operarios competentes. San Antonio 14.

PELUQUERO NECESITO; DOY-HErramientas, mucho trabajo. San Francisco 1087.

PELUQUERO NECESITO. CHACAbuco 9.

PELUQUERO NECESITO PARA SÁbado. Chacabuco 27.

Cocineras

NECESITO COCINERA. — ROSAS 1567. 5—S.

NECESITO BUENA COCINERA Y empleada piezas recomendadas. Providencia 2256. Leones. 5—S

COCINERA PARA SERVICIO DE dos personas, buen sueldo, Seminario 519. 6-S

NECESITO COCINERA, BUENOS informes buen sueldo. poca familia. Rancagua 218. A-6

COCINERA BIEN COMPETENTE y soltera se necesita para atender a una persona. Buen sueldo. Nataniel 904. S—5

COCINERA 40 A 50 AÑOS, NECEsítase. Tratar 2 a 3. Libertad 532. S-6

COCINERA Y MOZO ASEO, RECOmendados necesito. Gálvez 641.

COCINERA PARA POCA FAMILIA, buen sueldo. Maestranza 531. 5 S

AYUDANTE COCINA NECESITO, — Chacabuco N.o 2 B. 5-S.

NECESITO BUENA AYUDANTA de cocina y empleada para las mesas. casa de pensión. Matucana 84. 5-S,

COCINERA MUY COMPETENTE necesita familia extranjera. Se exigen buenas recomendaciones. Lira 182. 6-S

COCINERA PARA SERVICIOS DE dos personas. Buen sueldo. Seminario 519. 7—S.

NECESITO COCINERA Y NIÑERA para el campo, con recomendaciones. Santo Domingo 1457. 7-S.

COCINERA NECESITO, PUERTAS adentro. Matucana 770. 6-S.

AGUSTINAS 1220, NECESITO AYUdanta de cocina.

PARA POCAS PERSONAS NECESIto empleada sepa cocinar, buen sueldo. Valparaíso 1825. 6-S

COCINERA COMPETENTE, CON recomendaciones, necesito. Arturo Prat 281. S 6

NECESITO COCINERA JOVEN. RIquelme 230. S 7

COCINERA RECOMENDADA Aseada, competente en postres, necesito para tres personas. Providencia Prado 874.

COCINERAS DE MANO, NIÑERAS, necesito varias. Bandera 339. S-6

NECESITASE BUENAS COCINEras, poca familia y buen sueldo. Providencia 2183, al llegar a Pedro Valdivia.

NECESITO AYUDANTA COCINA. San Francisco 259.

JOVENCITA ENTIENDA ALGO cocina y quehaceres. San Pablo 1752.

COCINERA ALMACEN NECESITO. Huemul 1001. S—6

OFICINA BRASIL 22, NECESITO cocineras, niñeras, piezas, comedor, costureras. 5—S.

NECESITO COCINERA Y LAVANdera, puertas adentro. Chacabuco N.o 143. 7—S.

OFRECENSE TRES COCINERAS, comedor. Libertad 543.

NECESITANSE: COCINERO, $ 100, cocinera $ 70. Libertad 543. 5—S.

NECESITO COCINERA REGULAR edad, poca familia, preguntar San Pablo 2361. 7—S.

COCINERA CON RECOMENDACIOnes, necesito. Merced 342.

Mozos

NECESITO NIÑO PARA LOS MANdados. Mercado Central. Cocina 35. S-5

NECESITASE MOZO SERIO, SIN vicios, que se comprometa a atender con atención durante la noche un caballero enfermo. Exígense buenas recomendaciones. Presentarse solamente de 2 a 4. Rosal 388.

MOZO JOVEN, ASEADO, NECESIto. Bellavista 73, entre Purísima y Siglo XX. S 6

MOZO O EMPLEADA NECESITAse. Avenida Ossa 1040, tranvía 3 dejado puerta quinta. Págase $ 60 mensuales.

MOZO NECESITO, PETIT RESTAUrant. San Pablo 1117. Muy buenas recomendaciones.

MOZO COMEDOR NECESITO. Casino Club Hípico 1001.

MOZO PARA ASEO, MUJER SEPA algo de cocina necesítase en San Diego 339. Tratar, 11 P. M., adelante.

Lavanderas

LAVANDERA NECESITO, TRES pesos diarios, comida. Ejército 371. S-5

LAVANDERIA SUCURSAL TINTOrería se vende. Brasil 119.

Niños

NIÑO PARA MANDADOS, MAEStranza 531. 5 S

NIÑO PARA LOS MANDADOS, con recomendaciones, necesito, Catedral 1236. 5 S

NECESITO NIÑO SIRVA AL COMEdor. 14 años. Matta 1132. 5-S.

NECESITO NIÑO PARA LOS MANdados. Mercado Central, cocina 35. 6—S.

S. NECESITA UN NIÑO. CARREras N.o 538. Almacén.

MUCHACHO ALGO ENTENDIDO en todo arreglo de quinta con recomendación, necesito. Providencia Prado 874.

SE NECESITA NIÑO PARA BOtica, Campo Marte 298. 6-S

Varios

NECESITO EMPLEADA MANO regular edad, buen sueldo. Dávila 702. 5 S

NIÑERA CON BUENAS RECOmendaciones necesito. Compañía 2678. 7-S

JOVENES COMPETENTES PARA mostrador chanchería, con buenas recomendaciones, necesito. San Diego 546. 5—S.

EMPLEADA PARA LAS PIEZAS con recomendaciones, necesito. — Avenida España 442. 5—S

JARDINERO RECOMENDADO NEcesito. Fundo al lado Santiago. —Escribir: G. C. Agustinas 1468, o hablar teléfono 18, Quilicura. 6-S

NECESITO MAYORDOMO COMPEtente en viñas, con bastante práctica. Avenida Pedro de Valdivia número 3000. 5—S

ALFARERO COMPETENTE, SE NEcesita para San Felipe. Dirigirse por carta a J. Arévalo. San Felipe S-6

MATRIMONIO EXTRANJERO SOlo, necesita empleada de mano; calle Mujica 0243. 6-S

EMPLEADA RECOMENDADA PAra atender a un caballero, necesito. Moneda 2478. 6-S

PLANCHADOR DE SOMBREROS de señoras, necesito. San Diego 773.

SE NECESITA UNA EMPLEADA. Rivera 1222. 5 S

NIÑA PARA LAS PIEZAS CON muy buenos informes necesito, Catedral 2395. S-7

SE NECESITA DOS NIÑAS BUEna presencia, Franklin N.o 1026. S-5

NECESITO AMA DE LECHE SIN guagua. Sama 1058. S-5

NECESITO UNA NIÑA PELUQUEra. Prat 1104. 5—S

NECESITO EMPLEADA JOVEN, aseada, sin niños, cama adentro para cantina. Domeyko 2284. S-5

NECESITO EMPLEADAS PIEZAS, puertas adentro recomendadas para hotel. Merced 766. S-6

NECESITO SIRVIENTA RECOmendada. Buen sueldo. Tratar: de 1 a 4. Catedral 1732. 5-S

EMPLEADA DE MANO NECESITAse. Dieciocho 406. 5-S.

EMPLEADA, REGULAR EDAD, para piezas y cuidar niños, buen sueldo. Independencia 995. 5-S.

NECESITO EMPLEADA PARA LAS piezas, regular edad, Eyzaguirre 1137. 5 S

PIANISTA QUE CANTE NECESITO Chacabuco esquina Romero. 6-S.

NECESITO UNA NIÑA PARA Ayudar en pastelería. Matucana 978. 5—6.

SEÑORA ENFERMERA HABLA INglés y Castellano, desea ocuparse cuidar enfermos casa particular. Dirigirse: J. A. B., Correo 5. Valparaíso. S 7

EMPLEADA PARA LAS PIEZAS Y comedor, necesito. Concepción 1401. S-5

NECESITO SEÑORA PARA CUIDAR casa caballeros solos. San Diego 228.

SIRVIENTA TODO SERVICIO puertas adentro, pago 50 pesos o más. Porvenir 150.

EMPLEADA PARA CUIDAR NIÑ necesito. San Antonio 435, altos.—Pensión.

NECESITO JOVEN PARA COLOCAR avisos en revista. Casilla 1502. 6

SE OFRECE SEÑORA RESPETAble para acompañar familia en viaje a Europa. Buenos informes. Correo Central, S. B. N., Valparaíso. —6S.

PRACTICANTE RECOMENDADO aplica inyecciones todas clases. — San Francisco 352. 9—S.

NECESITO NIÑERA, SAN DIEGO 368. 6-S.

NECESITO CARRETELERO CON recomendaciones. Brasil 560. 6-S

SE NECESITA UN AYUDANTE sanwichero, un ayudante mesonero, un platero. Puente 582.

NIÑA PARA LAS PIEZAS, CON Recomendaciones necesito, Moneda 1840.

NECESITASE SIRVIENTA CON recomendaciones. Maestranza 480.

MUNICIPALIDAD SAN MIGUEL, necesita podadores árboles .Avenida Verse con Inspector Municipal. 6-S.

PICADORES LEÑA A MANO NECEsito. Gálvez 171.

NECESITO EMPLEADA DE PIEzas, sin niños, para dos personas. Lira 67.

SE NECESITA UNA EMPLEADA para poca familia. Nataniel 577.

EMPLEADA ASEADA RECOMENdada, necesita matrimonio extranjero. Victorino Lastarria 192.

NIÑERA NECESITO. SUELDO 60 pesos. García Reyes 680. 6—S.

PINTOR Y AYUDANTE PARA AUtomóviles necesita en carrocería Romero 2590. 6—S

EMPLEADA PARA LAS PIEZAS, formal, necesito. Riquelme 33. De 1-5. 6—S.

JOVEN CON RECOMENDACIONES se ofrece como aprendiz en cualquier trabajo o de mozo. Dirigirse: Merced 643.

MATRIMONIO EXTRANJERO NEcesita sirviente para todo servicio, prefiérese extranjera. Dirigirse: Av. Nueva de Lyon 245, entre 12 h. y una y media. S-7

TRABAJADOR SEPA ADOQUINAR necesito. Sotomayor 261.

EMPLEADA PIEZA Y AYUDANTA cocina necesita. Catedral 1650.

EMPLEADA DE REGULAR EDAD, para la cocina, con recomendación, necesito. Moneda 1840.

SEÑORA SE OFRECE TRABAJO tapicería a domicilio. Arturo Prat 662. 6-S

EMPLEADA COMEDOR. MIGUEL de la Barra 337.

JOVEN DE 14 AÑOS PARA PAStelería se necesita. Alameda 485.

EMPLEADO COMPETENTE PARA ventas frutos del país, necesito. Santa Isabel 2056. Bodega Puente Alto.

EMPAPELADOR QUE QUIERA hacer composturas en su ramo, necesito. Tratar de 1 a 3. Enrique Concha 39, por Alameda, pasado Brasil. 5—S.

ESPIC[illegible]ADOR, TAPICERO, SE NEcesita. Domeyko 2354.

NIÑERA CON RECOMENDACION, necesito, en casa poca familia, Libertad 450 D. 6—S.

AMA JOVEN Y LIMPIA NECESITO. Tratar 10 a 4. Victoria 801. 7—S.

NECESITO EMPLEADO PARA LAS mesas, Restaurant Barcelona, Exposición 94. 7—S.

PINTORES DE LETRAS NECESIto. Compañía 3151.

36.—Pensión en familia

EN CASA DE FAMILIA SE DA pensión. Rosas 1570. 10-S

ARRIENDO PIEZA CALLE, BUENA pensión. Santo Domingo 2406. 5—S.

BUENA PENSION, PIEZA BALCON, con o sin muebles. Pedregal 33. S-6

FAMILIA OFRECE PIEZA, PENsión. San Francisco 170. S—5

EN CASA NUEVA SE ARRIENDAN piezas con o sin pensión. Casi frente al Teatro Municipal. San Antonio 224. 5—S

SE DA PENSION EN CASA HONOrable con toda clase de comodidades. Tratar: Diez de Julio 320. 5-S

ARRIENDASE PIEZA CALLE, amoblada con pensión, casa honorable. Maestranza 104. 5-S

CASA FAMILIA HONORABLE SIN pensionistas, ofrezco una pieza con sin pensión, caballero solo. Agustinas 2099. 5 S

FAMILIA ARRIENDA PIEZA Balcón, calle, con pensión. Alameda 2314. 6-S

SE ARRIENDA PIEZA CON PENsión a señora o matrimonio. J. Manuel Infante 95. 5—S.

FAMILIA OFRECE ESPLENDIDA pensión con pieza amoblada, matrimonio, 300 pesos. Maestranza 480.

FAMILIA ARRIENDA PIEZA BALcones, buena pensión. Matrimonio o dos jóvenes. Santo Domingo 2414. 6-S

FAMILIA RESPETO, PIEZA AMOblada, calle, pensión. Maestranza 154. S 7

FAMILIA, ARRIENDA PIEZA CAlle, pensión. Catedral 1650.

ARRIENDASE PIEZA A LA CAlle, con o sin pensión, casa sin pensionistas. Santo Domingo 2008.

38.—Préstamos e hipotecas

$ 15,000 LISTOS, DOY 1.a O 2.a hipoteca.—J. J. C., Casilla 2859. S—5

DINERO, PRIMERAS, SEGUNDAS hipotecas, $ 5,000; 10,000; 12,000; 15,000; 20,000; 30,000. Tramitación rápida, Moya y Behm. Compañía 1264. 5 S

8 MIL, 45 MIL, 80 MIL PESOS listos para colocar primera hipoteca. Escribir Bulnes 553 sin agentes. 6—S

$ 1,000, 3,000 LISTOS HIPOTECAS, prefiero Población Carmen. Santa Rosa 644.

TENGO ENCARGO COLOCAR 18 mil pesos en 1.a o 2.a hipoteca, después de Banco. No me entiendo con corredores. Tratar: Avenida La Paz número 560. De 11.30 a 12.30 6-S

PROPIETARIO SOLVENTE NECEsita 30 mil pesos, para edificar, interés módico. Por carta, Valparaíso 1485.

FACILITO DINERO POR AUTOmóviles. Huérfanos 1153, of. 25.

39.—Propuestas

PROPUESTAS SE PIDEN PARA la cantina del "Centro Familiar Español". Dirigirse a San Diego 138, Casa Ruiz. 6-S

DIRECCION GENERAL DE TALLEres Fiscales de Prisiones.—Pídense propuestas públicas por la adquisición de diferentes maquinarias para los talleres fiscales de Rancagua y Curicó. Las propuestas se abrirán en la Secretaría de esta Dirección, Agustinas 1220, oficina N.o 8, el 8 del presente, a las 3 P. M. Bases y antecedentes en la Secretaría. 8-S.

40.—Profesionales

ZURCIDOS INVISIBLES, NOTAble zurcidor japonés. Especialista único, especialidad en viraduras trasformaciones. Son perfectas. San Diego 228. Teléfono 667. Oct.

CONTRATISTA PINTURAS, CONStrucciones, reparaciones, pavimentos, mosaicos, asfaltos, alcantarillados, W. C., salas de baño. Chacabuco 662.—Recabal. 5-S

JUICIOS CRIMINALES, CIVILES, posesiones efectivas, cobranzas, divorcios, nulidades de matrimonios, etc., atiende diariamente el abogado Jaramillo Arteaga, anticipando fondos según convenio. Consultas: Huérfanos 1223, oficina 7. 13—Oct.

CONDOR 1158 CASA ANTIGUA. única especialista zurcidos invisibles, jerseys, viraduras, hechuras, transformaciones garantidas. 4—Oct.

41.—Prendas de vestir

ROPERIA LA CANTABRICA, LIquida mil ternos rezagados de sastrería, y usados de todas medidas, inmenso surtido en ropa hecha, zapatería, camisería, sombrerería, facilidades de pago. Visítela: Esmeralda 863, al llegar a 21 de Mayo. N. O.

POR CAMBIO RESIDENCIA REAlizo trajes señoras, niñitos, niñitas, abrigos, sombreros, vestidos teatro. Riquelme 630. 5-S

VENDO TRAJES, SEÑORAS, SEñoritas. Mapocho 2524. 7-S.

42.—Personas buscadas

DESEO SABER EL DOMICILIO DE Zoila Ramírez Santibáñez. Dirigirse su hermano Daniel Suárez Santibáñez, Correo 1, Valparaíso. S-5

POR ASUNTOS QUE LE INTEREsa se necesita saber de la señora Celia Salas v. de Araos. Casilla 1921.

43.—Profesionales pedidos y ofrecidos

FARMACEUTICO SE NECESITA. Prefiérese mujer. Dirigirse: Antofagasta, Latorre 987. Boticas Reuter. 5-S

INGENIERO CIVIL.— NECESITA Compañía Salitrera "El Peñón". Dirigir ofertas, Valparaíso, Cochrane 805. Casilla 91-V. S—7

44.—Remates

45.—Rodados, accesorios y caballos. (Compra y venta)

AMERICANO LIEBE EN MUY buen estado, marroquí y cuero y dod-cart tonneau, vendo. Brasil 773 9 S

AMERICANO LIEBE, EN MUY buen estado, marroquí y cuero y Dod-cart tonneau, vendo. Brasil 773. 9-S

DE OCASION VENDO CARRETELA liviana, casi nueva, San Pablo esquina Lourdes. 5 S

NECESITO UN CABALLO TIRO solo. Sazié 2732. 5—S

Remate de Prendas de Plazo Vencido

Hoy Sábado 5 de Setiembre, a las 9.30 A. M., el martillero señor Eyzaguirre, rematará en la **Casa de Préstamos "LA ESMERALDA"**, calle **Cochrane N.o 699**, las prendas no rescatadas y comprendidas entre los números 4,342 a 6,674.

Hay: cortes casimir, plaquees, cortinas, manteles, ternos, calzado, joyas, etc.

Hoy Sábado 5 de Setiembre, a las 10 1|2 A. M. el martillero señor Goycolea, rematará en la **Casa de Préstamos "EL MONO", Av. Matta N.o 1088**, las prendas no rescatadas y comprendidas entre los números 39,637 a 40,494 y 1,514 a 2,685.

Hay: cortes casimir, ponchos, máquinas coser, joyas, catres, muebles, etc.

Hoy Sábado 5 de Setiembre, a las 2 P. M., el martillero señor Araya, rematará en la **Casa de Préstamos "EL CAÑONAZO", Avenida Delicias N.o 43**, las prendas no rescatadas y comprendidas entre los números 12,135 a 12,602.

Hay: motor eléctrico, ternos, ponchos manteles, cortinas, plaquees, joyas.

Las prendas estarán a la vista, desde dos horas antes del remate.— PAGO AL CONTADO.

EL INSPECTOR.

REMATE

El Jueves 10 de Setiembre del presente año, en la oficina del suscrito y ante el notario don Manuel Gaete F., se rematará la casa y sitio calle Molina N.o 151 a 1 y media cuadra de Delicias.

Mínimum: $ 25,000

El valor de la subasta se pagará al contado.

Bases y antecedentes en la oficina de

FRANCISCO NOGUES,
Moneda 1054

6—S.

VENDESE UN COCHE AMERICAno y una victoria con arneses y caballos. Se permuta por una propiedad. Copiapó 1480. S-5

CARROCERIA FORD TURISMO vendo en perfecto estado. Aldunate 1070. 5-S

BICICLETA VENDO SALAS 328. 5-S.

COMPRO BUEN CARRETON DE mano. Puente 626. 5—S.

COMPRO BUEN CARRETON DE mano. Puente 626. 5-S

$ 1,100 VENDO COCHECITO CUAtro ruedas, elegante, livianito, victoria, 350; breack para pasajeros, 850; coche para campo, 480; carretela sumamente firme, 490; camión para bodega, 1,200; carretón arenero, 550; ruedas para carretela baratísima. San Pablo 2055. 5-S

SE VENDE BICICLETA, VIDRIERA parada y mostrador. Maturana 1172.

MOTOCICLETA SIDECARD "INdian" compro. Casilla 5524. 6—S.

$ 180 DOS RUEDAS PARA CARREtela, llantas nuevas, $ 480, vendo carretela con ferretería importada. — Escanilla 316.

650 VENDO CARRETELA CON CAballo, tiro solo. Maestranza 1562.

VICTORIA BRACK, DE 2 Y 4 RUEdas Tonocal, Mail Cart, Calerita, anta "Singer", chico, vendo barato. Av. España 47. 6-S

VENDO CUATRO RESORTES FOlondrina o carretela. Av. La Paz 7.

RADIADOR FORD VENDO. GALVEZ 188. S-6

VENDO UN LOTE REPUESTOS automóvil, mostrador un letrero. Pedregal 3. S-7

VENDESE ELEGANTE CARRUAJE, cuatro ruedas, llantas goma, arneses. Estación Ñuñoa. S-7

VENDO POTRO NEGRO, TIRO SOlo. Mapocho 4004. 6-S

VENDESE CARRETELA CON apero. Madrid 1758. 6—S.

COMPRO UNA PAREJA CABALLOS cocheros, diestros y mansos. Dirigirse a L. D., Carmen 73. S—6

VENDO CAJAS CARRETELA, CAmiones para colocar fierros usados, ruedas usadas, carretelita sin caballo. Arturo Prat 1824.

$ 290 REGALO CARRETELA. SAN Isidro 1881.

CAMION PANADERO Y LECHERO véndole de ocasión. Carrocería P. Medina, Herrera 574.

MUY BARATO FLAMANTE TRIFAsico, motor 7 1|2 caballos véndese.— Libertad 34.

46.—Radiotelefonía

RADIO TRES LAMPARAS VENdo funcionando con alto parlante. Riquelme 50. 5-S

RADIO FONOS. VENDO. RECOLEta 760. S-6

RADIO CON FONO VENDO INStalado $ 25, Bulnes 743.

47.—Servicios y cosas útiles para familias

SALON DE PEINADOS, ONDULAción Marcel $ 2.50. Arturo Prat 136. 18 St.

SE HACEN CLASES DE SOMBREros. Rosas 2618. S—6

ONDULACION MARCEL 2. BANdera 818. 5—S

SALON PEINADOS PARA SEÑOras. Cortes de melena $ 2; ondulación Marcel $ 3. Ultimas novedades Diez de Julio 827. 6—S

VENDO OCASION BANDERAS chilenas. Copiapó 1472. 5-S.

PIEL NUTRIA REGALO. DARDIGnac 125. S-5

BATITA OTTMAN SEDA, VIOLEta claro, niñita, 10, 12 años vendo.— Huemul 1150.

VENDO OCASION BANDERAS CHIlenas billar importado, mampara 2 hojas, lustrín dos asientos, Copiapó 1472.

UD. VA A ECONOMIZAR COMprando en la Casa J. Ríos próxima a inaugurarse sus artículos para caballeros, Av. Rosario 1096. 6—S.

ARTICULOS PARA CABALLEROS próxima apertura de la Casa J. Ríos Av. Rosario 1096.

TRAJES CASI NUEVOS, VENDO de señora. Marcoleta 438. S-6

COCHE DE GUAGUA, SE VENDE de ocasión; verlo y tratar. Santo Domingo 1715. 6-S

VENDO TRAJES GRANDES Y CHIcos. Santa Rosa 449, casa 6. 6—S.

VENDO CUNA NUEVA, FIERRO con bronce. Echaurren 282. 5—S.

REMATE DEL MENAJE DE CASA

Y AUTOMOVIL HUDSON LIMOUSINE SIETE ASIENTOS
DEL SEÑOR OSCAR PRAT
(POR CAMBIO DE RESIDENCIA)

HOY SABADO 5 a las 2 P. M.
356 VILLAVICENCIO 356

— HAY: —

SALON.—**Piano Kaps 1|4 cola**, lámpara eléctrica 5 luces, **rico amoblado dorado importado Luis XVI** tapiz seda granate, de 1 sofá, 2 sillones, 4 sillas y mesa centro, 3 cortinas seda con barras de bronce, linda vitrina dorada Luis XVI, 2 pedestales dorados y 2 sillas centro id., **gran jardinera y pedestal Mayólica**, cuadros al óleo, grabados, **2 estatuas mármol** y columna giratoria de mármol.

ESCRITORIO.—Lámpara eléctrica de 2 luces, alfombra de una pieza, escritorio Ministro de nogal, 1 sillón giratorio, 1 estante, 1 archivador, mesita para máquina, caja fierro Styles, cuadro, tintero, reloj colgar.

HALL.—Farol eléctrico, **1 sofá y 2 sillones Chesterfield tapiz felpa labrada**, mesa centro colonial, **2 bonitas mesas de arrimo de caoba antigua**, 1 sillón Morris, 1 biombo, 1 paragüero con espejo, alfombra, etc.

COMEDOR.—**Gran lámpara** bronce de 7 luces, alfombra de una pieza, **amoblado estilo inglés color roble**, de aparador, una vitrina con cristales cortados y 1 trinche, mesa correderas, 24 sillas tapiz cuero, reloj colgar, carpeta de paño bordada, mantel de hilo y servilletas, lindo servicio de porcelana con dorado, cuchillería de plaqué fino, y otra corriente, dos servicios de té, bandeja, bombonera, piezas de centro, paneras, canastillos de plaqué y 2 jardineras roble.

DORMITORIO I.—Lámpara eléctrica, alfombra de una pieza, **amoblado estilo inglés color caoba incrustado con marquetería**, de 2 veladores, 1 chiffonier, 1 toilette, con 3 espejos lunas cortadas, 1 diván tapiz seda, mesa centro **2 bonitos catres de bronce modernos**, 2 colchones lana, servicios lavatorio, cuadros y 3 cortinas de paño azules.

OTROS DORMITORIOS.—Lámpara eléctrica, alfombra de una pieza, **3 amoblados de dormitorio en estilo inglés y en nogal Luis XV** con roperos con espejo de un cuerpo, amoblado de asiento, catres de bronce y al laqué, colchones lana, servicios de lavatorio, mesas centro, cuadros y **una rica máquina Singer de pie; catre cuna inglés, importado, de bronce.**

VARIOS.—**Gran cocina económica** y batería, dos carniceras de fierro, un aparador suelto blanco, cajas mundos y de camarotes, un guarda-ropa, un peso mostrador, tina baño zinc blanco, **un lavatorio desagüe, 1 bidet**, un aparador desarmado suelto, alfombra de escala, varillas de bronce, un amoblado Mision tapiz cuero, etc.

Un Automóvil Hudson cerrado 7 asientos.

SE ARRIENDA LA CASA

ENRIQUE MANDIOLA EASTMAN.
Martillero de Hacienda.

Remate de la Biblioteca

del Señor Carlos V. Risopatrón

Hoy Sábado a las 2 de la tarde

CASA RAMON EYZAGUIRRE

1262 AGUSTINAS 1262

— HAY: —

Colección de Oviedo, 17 tomos Leyes Peruanas, edición sumamente escasa; Ley Orgánica de los Tribunales, de Ballesteros; obras de Grotio, **colecciones completas de Clásicos del Derecho**, como Dallos, Merlin, Sirey, Pothier, Laurent, etc. Interesantes obras de Religión, Filosofía, Historia y Literatura; **ediciones de lujo de poemas clásicos**; Libros chilenos escogidos de Amunátegui, Vicuña Mackenna, Sotomayor, etc.

COLECCION DE HISTORIADORES, DE MEDINA

A LA VISTA HOY DESDE LAS 10 A. M.

Catálogos a disposición del público

Jorge y Víctor Eyzaguirre
Martilleros de Hacienda.

Remate Voluntario

— DE —

PROPIEDADES EN EL SALTO

El Lunes 7 de Setiembre, a las 11 A. M., en el estudio del abogado don Gustavo Rivera B., calle Serrano N.o 173, Valparaíso, se rematarán, por acuerdo de sus dueños, las propiedades raíces ubicadas en El Salto (Viña del Mar) que pertenecieron a doña Tránsito Novajas viuda de Biggs.

Las propiedades que se sacarán a remate comprenden el Hotel de El Salto, un terreno anexo y tres quintas independientes.

En conjunto, saldrán a remate por el mínimum de $ 250,000.

Si no hubiere postores por el conjunto, se rematarán las propiedades fraccionadas en cinco lotes.

Más datos pueden solicitarse de los abogados don Gustavo Rivera B., calle Serrano 173, y don Fernando Gándara P., calle Esmeralda 109. VALPARAISO.

REMATE

EL 5 DE OCTUBRE PROXIMO, A LAS 4 P. M.

en el estudio del árbitro, don Carlos Toro Baeza, Compañía N.o 1325, se rematará la propiedad de la Comunidad Araya, ubicada en

CALLE MOLINA N.os 540, 546 y 552

por el mínimum de $ 50,000 pagaderos la mitad al contado y mitad a tres meses plazo, con 9 por ciento de interés. Esta propiedad produce actualmente $ 800 mensuales. Bases y antecedentes en el estudio del árbitro.—Altamirano, actuario.

Remate fiscal de terrenos salitrales

El día 11 de Setiembre del presente año, a las 2 P. M., tendrá lugar en Santiago, ante la Junta de Almoneda, reunida en la Oficina del Director del Tesoro, un remate de terrenos salitrales del Estado, ubicados en las provincias de Tarapacá y Antofagasta, en conformidad al decreto N.o 1111 de esta fecha.

Las bases y antecedentes pueden ser consultados en la Sección Salitre del Ministerio de Hacienda, en Santiago, y, en Antofagasta e Iquique, en las oficinas de la Delegación Fiscal de Salitreras.

Ministerio de Hacienda, 9 de Mayo de 1925.

EL SUBSECRETARIO.

52.—Socios capitalistas e industriales. (Pedidos y ofrecidos)

INGENIERO ALEMAN, 5 AÑOS Chile, buena práctica, poco capital, desea asociarse también provincias. Ofertas: A. M., casilla 3023, Valparaíso. 8—S.

SOCIO CAPITALISTA PARA INdustria con sucursal en el centro. — Buenas utilidades. Calle Cerro 57.

SOCIO CON $ 20,000 PARA EXplotar gran industria y patentes privilegio importantes, necesito. Dieciocho 469.

SOCIO ESTRARIA CON CAPITAL y trabajo personal con casa establecida que tenga buenas representaciones nacionales y extranjeras. Referencias bancarias y comerciales. Dirigirse: casilla 95.

MIL PESOS APORTARIA, INTEresándome industrial establecido. Andes 2202. 5—S

RIVAS Y CALVO

REMATE DEL MENAJE DE CA

Y AUTOMOVIL PREMIER
DEL SEÑOR NICASIO GREEK CROSS

113-VERGARA-113

HOY Sábado 5 a las 2 P. M
(AUNQUE LLUEVA)
POR AUSENTARSE DEL PAIS

—:— HAY —:—

SALON.— Rico amoblado **confortable, estilo Reina Ana**, forrado en felpa labrada, compuesto de un sofá y 3 sillones; reglos tinajes de brocato granate con lanza de bronce. **Preciosa mesa de** ca china con enconchados, **antigua auténtica alfombra de centro** do negro y granate, interesante comodita de marquetería, pede tallado cubierta de mármol, delanteros hechos a mano, cuadros al por Grock, Boutigny y otro antiguo **atribuído a Rubens**; linda pant de seda, gobelinos, cojines de seda, estante para libros, **ricos sillo forrados en marroquí gobelinos**, etc.

COMEDOR.— **Magnífico buffet de caoba, 2 trinches, mesa de** tro **y sillas de caoba**, linda pantalla de seda granate, alfombra de tro, cuadros al óleo, servicio para té, fuentes dobles, paneras, jarro coreras y balde para hielo de plaqué servicio de porcelana y crista servicios para té japoneses, manteles, carpeta de felpa, maleta de Nic, mesas y sillas plegables para excursión, etc.

DORMITORIO I.— **Rico amoblado de caoba estilo inglés, con** queteria y bronces, compuesto de ropero de 3 cuerpos, mueble, toil con espejo de pie y laterales, 2 marquesas, mesa de centro y 2 velador todo con cubierta de cristal, linda alfombra de centro, muebles de as to forrados en cretona, sillas de caoba con marquetería, lindo escr rio de señora, importado, piso de piel, pantalla, lámpara de velad botiquín, etc.

HALL.— Juego de muebles de roble americano, alfombra de es la, varillas de bronce, paragüero, cuadros, grabados. jardineras con pl tas, sillones de balanza, cortinas de arpillera, mesas fijas, **escritorio roble americano importado, máquina de escribir Underwood**, persia plegables, etc.

BAÑO.— **Tina de fierro enlozado**, calentador Flecher, la atorio de desagüe, espejo marco laqué, **guardarropa de bandejas**, repisas fieras piso y silla laqué, linoleum, asiento de baño, esponjeras, co nas para lluvia etc.

COCINA Y VARIOS.— Cocina a gas inglesa, batería de cocina, sas forradas, repisas, batería para guardar, reloj de pared, estant repostero, mesas y sillones de roble, marquesa, peinadores su plantas, **gran cuadro por Valenzuela Puelma: "La Iglesia de los puchinos"**, etc.

A LA VISTA HOY SABADO DE 9.30 ADELANTE.
SE ARRIENDA LA CASA EN $ 500, CON GARAGE.

Carlos Rivas Vicuña y Arturo Calvo Mackenna,
MARTILLEROS DE HACIENDA.

Vacunas MULFORD

PARA ANIMALES VACUNOS

VACUNA CONTRA EL CARBUNCLO.—Líquida, sencilla y d ble, y vacuna en gránulos.

PARA ANIMALES LANARES

VACUNA CONTRA EL CARBUNCLO.—En gránulos.

Antisárnico MULFORD

Contra la Sarna y la Garrapata en los animales lanares y p cinos.

Latas de 3 1|2 litros de concentrado para 400 ovejas. Remisión inmediata por encomienda.
Agentes generales:

SOCIEDAD "EL TATTERSALL"
SANTIAGO — CASILLA 835

REMATE DEL MENA

PERTENECIENTE AL SEÑOR JOSE A. COSTAN
POR HABERSE AUSENTADO A VALPARAISO

El Sábado 5 del presente, a las 2 P. M., en Baquedano

— HAY: —

SALA.—Piano francés Henry Hers, amoblado estilo inglés comp to de un sofá, dos sillones y seis sillas tapiz seda, estante, mesita tro, espejo marco dorado, estatua mármol, estatuitas biscuit, alfo de una pieza, columnas, cuadros varios, etc.

ESCRITORIO.—Mesa escritorio medio ministro, sillas tapiz p moid, de estante para libros, cuadros varios, libros, centro tarjete

COMEDOR.—Mesa redonda de correderas para seis personas, rador con mármol plomo, estilo inglés; vitrina, seis sillas casi n tapiz pergamoid, estufa a parafina, servicio de loza inglesa pa personas, servicio de cristalería, cuchillería, reloj de colgar, pedes centro plaqué, carpeta de mesa, manteles, servilletas y varios.

DORMITORIO.—Amoblado estilo inglés compuesto de ropero, nador y dos veladores, catre de fierro con bronce para dos plazas, sommier inglés reforzado, importado, cuadro religioso, recipientes,

COCINA Y VARIOS.—Cocina económica chica, servicio de c ollas, carniceras, cacerolas, etc.; gran número de plantas en m ros, amoblado de pasadiso de junco compuesto de un sofá, dos sill mesa de centro y costurero, tina de baño de fierro esmaltado y otros objetos a la vista desde las 2 P. M.

ARCADIO MEZA S.
Martillero de Hacienda.

Sociedad Anónima

LA FERIA 9 AVENIDA BEAUCHEF

Feri Izquier

—:— **HOY SABADO 5** —:—

Nuestra Feria funcionará como de costumbre con abundan cia de

GANADO GORDO Y DE ENGORDA

llegado de Osorno, Chacayal, Sagüe, Temuco, Victoria, Curacautín, Cajón, Lautaro, Parral, San Carlos, Linares, Freire, Vicuña, Ta Teno, Codao, Malloa, Colchagua, Curicó, etc.

ESPECIALMENTE VENDEREMOS

BUEYES GORDOS SOBRESALIENTES, llegados de Mallo Fundo El Tambo.

BUEYES GORDOS de Osorno, Curicó, Colchagua, etc.
TERNEROS GORDOS de varias procedencias.

JUAN ANTONIO GONZALEZ EDWARDS.
Gerente.

REMATE DE COCHERIA

EN LORD COCHRANE 1324

HOY SABADO 5
A LAS 2 P. M.

SE REMATARAN

VICTORIAS de servicio público, en bu estado, especiales para campo.
1 VICTORIA particular, en perfecto tado.
1 COCHE de 2 ruedas, flamante, ma
1 CARRETON para guano.
Ideal, con arnés de tiro solo y un do caballo de tiro, manso, elegante
6 PARADAS de arneses, buen estado.
20 CABALLARES mansos y diestros, especiales servicio de la cochería, arado.

Ruedas, capotas, gornias, sillas inglesas de montar, faroles y rias herramientas y útiles de cochería.

EDUARDO RODRIGUEZ & Ci
1260 — HUERFANOS — 1260